PRIMAYA HOSPITAL BHAKTI WARA			PELAYANAN RESEP RAWAT JALAN		
Status Dokumen	**Status Review**	**Status Revisi**	**Tanggal Terbit**	**Tanggal Efektif**	**Tanggal Peninjauan Kembali**
Baru	00	00	01 Oktober 2024	01 November 2024	01 Oktober 2027

Riwayat Revisi

Revisi	Penanggung Jawab	No Dokumen	Uraian Perubahan
00	Farmasi	SPO/PHBW/FAR-002	Baru

CONTROLLED

PRIMAYA HOSPITAL BHAKTI WARA	PELAYANAN RESEP RAWAT JALAN		
	No. Dokumen: SPO/PHBW/FAR-002	Revisi: 00	Halaman: 1/7
SPO	Tanggal Terbit: 01 Oktober 2024	Ditetapkan: Direktur PRIMAYA HOSPITAL BHAKTI WARA **Dr.Agus Marvianto**	
PENGERTIAN	Suatu prosedur penerimaan resep, penyiapan, dan penyerahan obat pasien.		
TUJUAN	Sebagai pedoman penerimaan resep, penyiapan dan penyerahan obat di dalam rawat jalan.		
KEBIJAKAN	Sesuai Peraturan Direktur Rumah Sakit Primaya Nomor 025/PER/DIR/PHG/VI/2021 Tentang Kebijakan Pelayanan Farmasi Rumah Sakit Primaya		
PROSEDUR	**A. <u>Penerimaan Resep</u>** 1. Petugas farmasi menarik data resep online di HIS (*Hospital Information System*) Jika ada perubahan resep setelah konfirmasi, maka petugas farmasi meng*edit* resep sesuai konfirmasi dan persetujuan dokter. 2. Lakukan skrining resep meliputi: a. Persyaratan administrasi resep: • Identitas pasien (nama, nomor rekam medik, umur, tanggal lahir, jenis kelamin pasien) • Identitas dokter penulis resep (nama dan paraf dokter) • Tanggal resep • Ruangan/unit asal resep		
PRIMAYA HOSPITAL BHAKTI WARA	**PELAYANAN RESEP RAWAT JALAN**		

CONTROLLED

PROSEDUR

- Afiliasi

b. Persyaratan farmasetis:

- Simbol R/
- Nama obat
- Bentuk dan kekuatan sediaan
- Jumlah obat
- Signatura yang berisi aturan, dosis, cara dan teknik penggunaan
- Diagnosis

c. persyaratan klinis:

- Interaksi Obat
- Kesesuaian dosis
- Ketepatan rute dan cara pemberian
- Efek samping obat

3. Petugas farmasi cek ketersediaan obat berdasarkan resep di sistem
4. Jika ada resep racikan, hitung jumlah dan kekuatan sedian obat yang harus disiapkan dan diinput ke sistem.
5. Jika resep bermasalah, *follow up* terlebih dahulu dengan cara:
   a. Konfirmasi ke dokter atau perawat poliklinik untuk melengkapi resep yang tidak memenuhi persyaratan administrasi misalnya resep tidak ada nama atau signa tidak lengkap
   b. Konfirmasi ke dokter jika ada obat yang diresepkan di luar formularium atau stok kosong di farmasi sesuai dengan prosedur "**Pelayanan Resep Bila Obat Tidak Tersedia di Farmasi**"

CONTROLLED

PROSEDUR

c. Konfirmasi ke dokter penulis resep jika ada resep yang tidak jelas sesuai prosedur **"Penanganan Resep yang Tidak Jelas"**

d. Konfirmasi ke dokter penulis resep jika ditemukan permasalahan obat seperti dosis yang tidak lazim, ada interaksi obat, dll. Jika dokter tetap menghendaki demikian, minta tanda tangan dokter.

6. Catat di buku konfirmasi meliputi tanggal dan jam petugas melakukan konfirmasi pada lembar resep.
7. Jika resep tidak bermasalah, petugas farmasi menandatangani atau paraf pada kolom HTKCP di bagian kolom "H"
8. Kasir memanggil pasien untuk menginformasikan harga obat pasien, jika pasien setuju, kasir mencetak nota penjualan/kuitansi pembayaran.

B. Penyiapan Obat

1. Obat Non Racikan

a. Petugas farmasi mengambil obat sebanyak yang diminta pada resep dan sesuai dengan jumlah yang diinputkan di komputer dan memberikan paraf di kolom HTKCP pada bagian kolom "T"

Bila obat berbentuk sirup kering dan pasien setuju dilarutkan, maka terlebih dahulu obat ditambah dengan air sebanyak yang tertera pada etiket botolnya. Prosedur melarutkannya dengan mengikuti cara yang diinstruksikan pada label masing-masing obat.

b. Petugas Petugas farmasi mencetak etiket yang telah diinput oleh kasir untuk masing-masing obat.

CONTROLLED

PROSEDUR

Untuk obat luar siapkan etiket warna biru, dan untuk obat dalam (yang ditelan melalui mulut) siapkan etiket warna putih.

c. Petugas Petugas farmasi mengemas obat dalam wadah yang sesuai beserta etiket dan memberikan paraf dikolom HTKCP di bagian kolom "K".

d. Petugas farmasi menggabungkan jadi satu semua obat perpasien yang telah selesai dikemas dengan resepnya dan letakkan di dalam keranjang obat.

e. Apoteker/PJ *Shift* mengecek kembali kesesuaian obat yang disiapkan dengan resep dan inputan kasir, jika sesuai memberikan paraf di kolom HTKCP di bagian "C"

f. Obat dan resep yang telah dicek diserahkan ke bagian penyerahan obat

2. Obat Racikan

a. Petugas yang akan meracik memasang APD yang diperlukan

b. Petugas farmasi mengambil obat sebanyak yang diminta pada resep dan menyesuaikan dengan yang diinput pada komputer dan memberikan paraf dikolom HTKCP dibagian T lalu memberikan ke petugas farmasi bagian kemas.

c. Petugas farmasi tersebut menghitung kembali dosis obat yang diminta.

d. Masukkan obat yang akan diracik ke dalam lumpang/ blender dan gerus sampai homogen

e. Bila obat berbentuk bahan baku yang akan dilarutkan, maka bila perlu bahan baku digerus

CONTROLLED

PROSEDUR	terlebih dahulu supaya halus, lalu dimasukkan ke dalam bekker glass atau botol, larutkan sedikit demi sedikit dengan air atau pelarut yang cocok, lalu tambahkan pelarut sampai mendapatkan volume yang diinginkan. f. Masukkan obat yang telah diracik ke dalam kemasannya sesuai dengan dosis yang telah ditentukan dalam resep (seperti kertas puyer, kapsul, pot salep, botol dan tempat bedak tabur). g. Ambil etiket obat, untuk obat luar siapkan etiket warna biru, dan untuk obat dalam (yang ditelan melalui mulut) siapkan etiket warna putih. h. Masukkan obat yang telah diracik ke dalam plastik obat yang telah ditulis data pasien tadi (tanggal, nama pasien dan aturan pakai), atau tempel etiket pada kemasan obat i. Petugas farmasi menggabungkan jadi satu obat yang telah selesai dikemas dan diberi etiket dengan resepnya dan letakkan di dalam keranjang obat dan memberikan paraf di kolom HTKCP di bagian K. j. Apoteker/PJ *shift* mengecek kembali kesesuaian obat yang disiapkan dengan resep dan inputan kasir, jika sesuai petugas paraf di kolom HTKCP bagian ”C” k. Obat dan resep yang telah dicek diserahkan ke bagian penyerahan obat
UNIT TERKAIT	Unit Farmasi

CONTROLLED

A. Penerimaan Resep

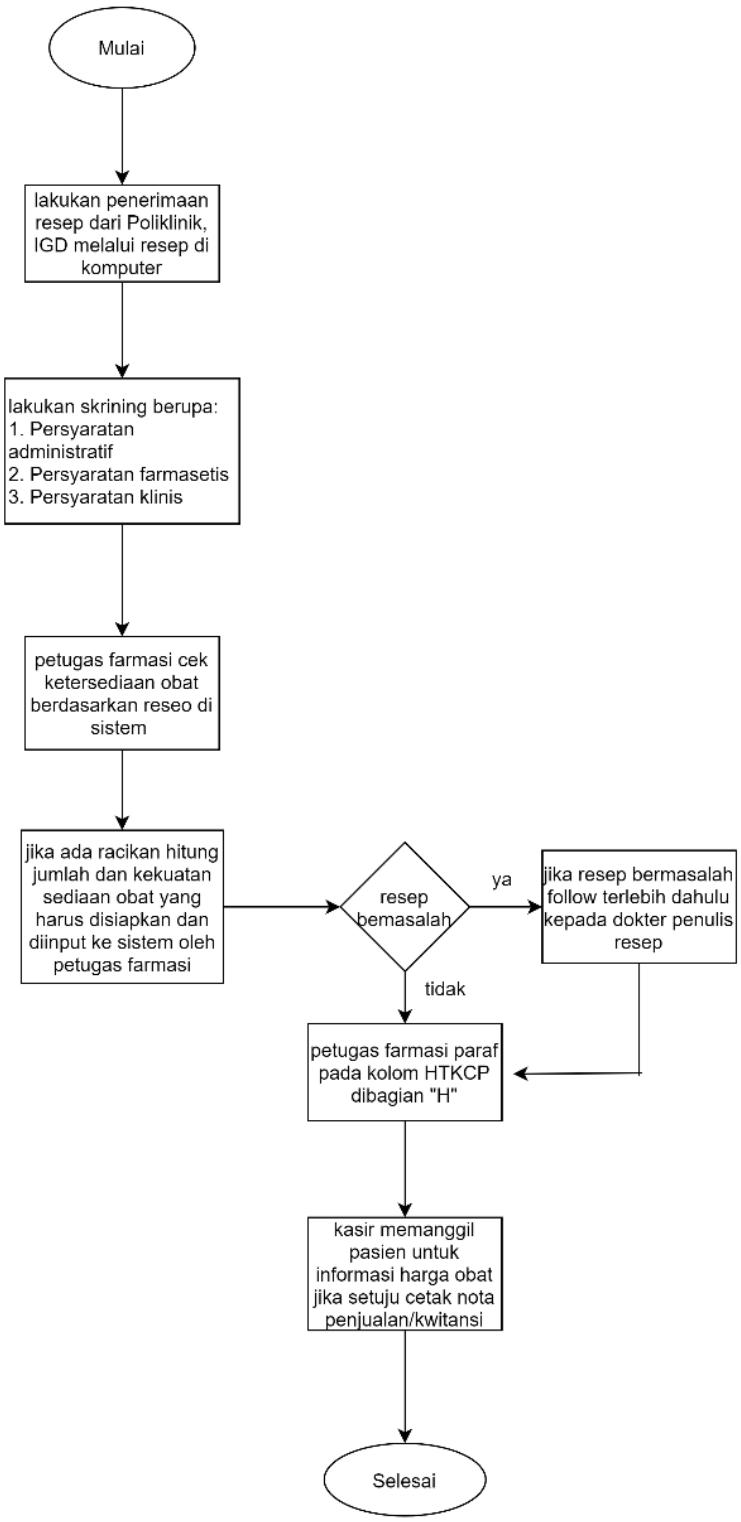

B. Penyiapan obat

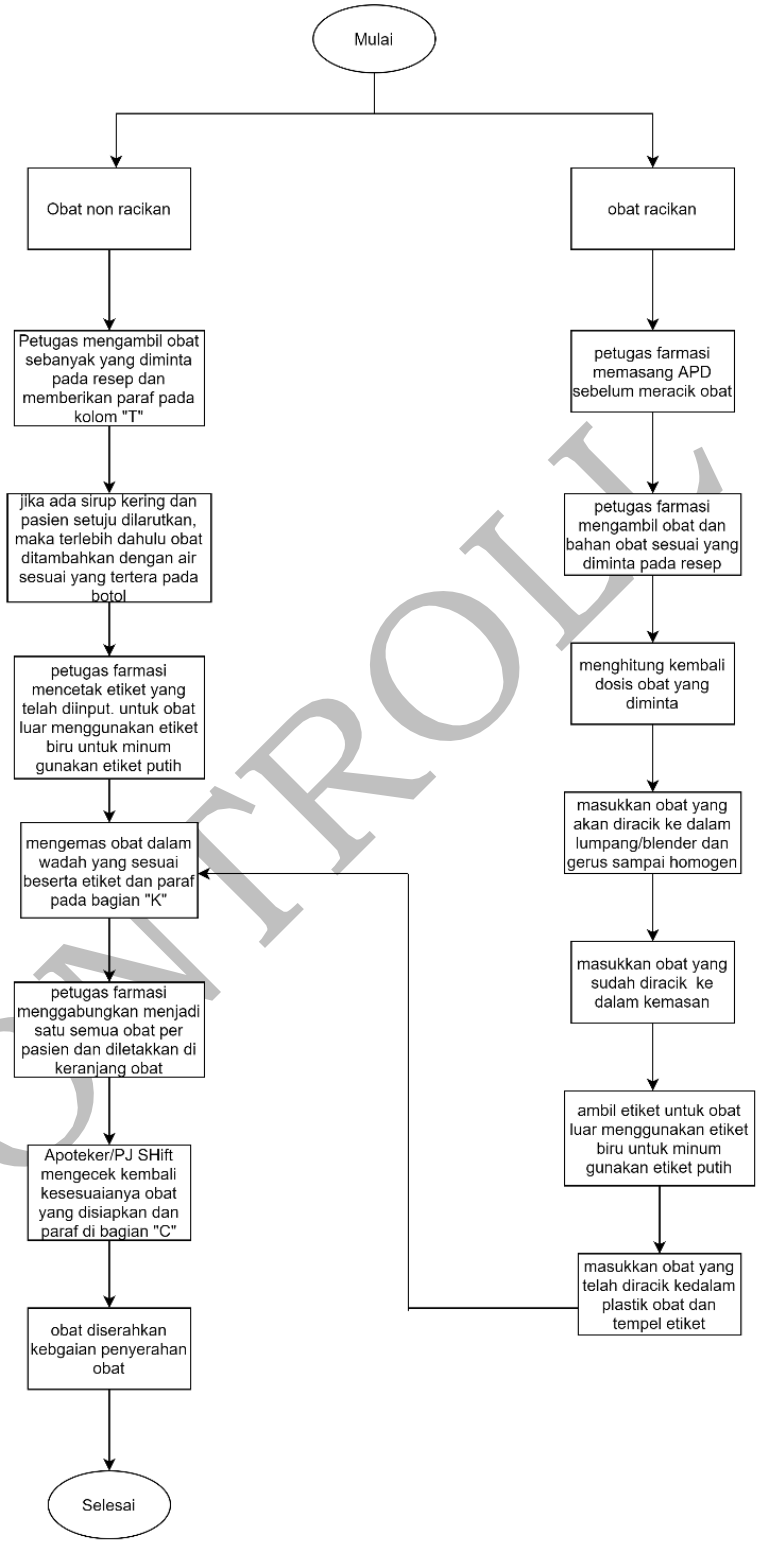

CONTROL