PRIMAYA HOSPITAL BHAKTI WARA			PELAYANAN RESEP BILA OBAT TIDAK TERSEDIA DI FARMASI		
Status Dokumen	**Status Review**	**Status Revisi**	**Tanggal Terbit**	**Tanggal Efektif**	**Tanggal Peninjauan Kembali**
Baru	01	01	01 Oktober 2024	01 November 2024	01 Oktober 2027

Riwayat Revisi

Revisi	Penanggung Jawab	No Dokumen	Uraian Perubahan
00	Farmasi	SPO/PHBW/FAR-001	

CONTROLLED

PRIMAYA HOSPITAL BHAKTI WARA	**PELAYANAN RESEP BILA OBAT TIDAK TERSEDIA DI FARMASI**		
	No. Dokumen: SPO/PHBW/FAR-001	Revisi: 01	Halaman: 1/4
SPO	Tanggal Terbit: 01 Oktober 2024	Ditetapkan: Direktur Rumah Sakit PRIMAYA HOSPITAL BHAKTI WARA **Dr. AGUS MARVIANTO**	
PENGERTIAN	Tata cara pelayanan resep bila obat tidak tersedia karena obat tersebut tidak masuk dalam daftar formularium atau karena stok obat habis/kosong di farmasi atau kosong distributor		
TUJUAN	1. Sebagai acuan dalam pelayanan dan penanganan resep obat yang tidak tersedia di farmasi sehingga pasien tetap mendapatkan terapi secara tepat dan cepat 2. Mempercepat efesiensi waktu menunggu, waktu memperoleh obat pasien.		
KEBIJAKAN	Sesuai Peraturan Direktur Rumah Sakit Primaya Nomor 025/PER/DIR/PHG/VI/2021 Tentang Kebijakan Pelayanan Farmasi Rumah Sakit Primaya.		
PROSEDUR	**A. Stok obat formularium kosong di farmasi atau distributor** 1. Petugas farmasi mengecek komposisi obat dari resep yang tidak tersedia di farmasi 2. Petugas farmasi mengecek dan mencari merek lain dengan komposisi dan kekuatan sediaan yang sama yang tersedia di farmasi 3. Petugas farmasi menghubungi dokter untuk meminta persetujuan penggantian obat tersebut		

CONTROLLED

PROSEDUR

4. Apabila dokter setuju, petugas farmasi melakukan pencatatan instruksi dokter, tanggal dan jam menghubungi dokter, nama dan paraf petugas farmasi
5. Apabila dokter tidak setuju, petugas farmasi meminta izin Koordinator Farmasi untuk melakukan pembelian ke Rumah Sakit atau Apotik rekanan lain.
6. Apabila obat yang diresepkan dokter tidak tersedia dan tidak ada pengganti dengan komposisi yang sama atau obat lain yang sejenis, petugas farmasi meminta ijin kepada Koordinator Farmasi atau KaDiv Medis untuk melakukan pengadaan sesuai dengan jumlah resep ke Rumah Sakit atau Apotek Rekanan

B. Obat tidak tersedia di formularium

1. Apabila dokter meresepkan obat di luar formularium, petugas farmasi melakukan pengecekan padanan obat tersebut yang masuk formularium dan tersedia di farmasi
2. Petugas farmasi menghubungi dokter untuk menjelaskan bahwa obat tersebut tidak masuk dalam formularium dan meminta persetujuan untuk mengganti dengan padanan obat yang tersedia di farmasi
3. Apabila dokter tidak setuju atau obat tersebut tidak tersedia padanannya di farmasi maka:
   a. Dokter mengajukan permohonan dengan mengisi formulir pengajuan obat baru yang ditujukan ke Komite Farmasi dan Terapi dan Kadiv Medis.

CONTROLLED

PROSEDUR

b. Koordinator Farmasi membuat analisa permintaan obat baru kemudian diserahkan kepada Komite Farmasi Terapi dan Kadiv Medis untuk dianalisa kembali

c. Jika obat tidak disetujui maka Kadiv Medis akan menginformasikan kepada dokter pengusul beserta alasan penolakan obat tersebut dan memberikan alternatif pilihan lainnya.

d. Jika obat disetujui untuk diadakan, koordinator Farmasi melakukan permintaan obat baru di luar Formularium yang ditujukan kepada *Chief Medical Officer Corporate* dengan menyertakan:
   - Formulir permintaan yang ditanda tangani oleh dokter pengusul
   - Analisa farmasi atas permintaan obat tersebut
   - Persetujuan Komite Farmasi Terapi, kadiv Medis Rumah Sakit dan Direktur Rumah Sakit.

e. Jika Corporate setuju pengadaan obat dapat dilakukan secara langsung dengan jumlah maksimal untuk 1 (satu) peresepan

f. Jika Corporate tidak setuju, kembali ke poin C.

g. Dalam kondisi mendesak (*emergency*) dan obat sangat diperlukan oleh pasien karena mangancam nyawa proses a sampai d dapat dilakukan secara pararel dengan catatan bahwa Corporate mengetahuinya.

UNIT TERKAIT

1. Unit Farmasi
2. Unit Keperawatan
3. Dokter spesialia dan dokter umum

CONTROLLED

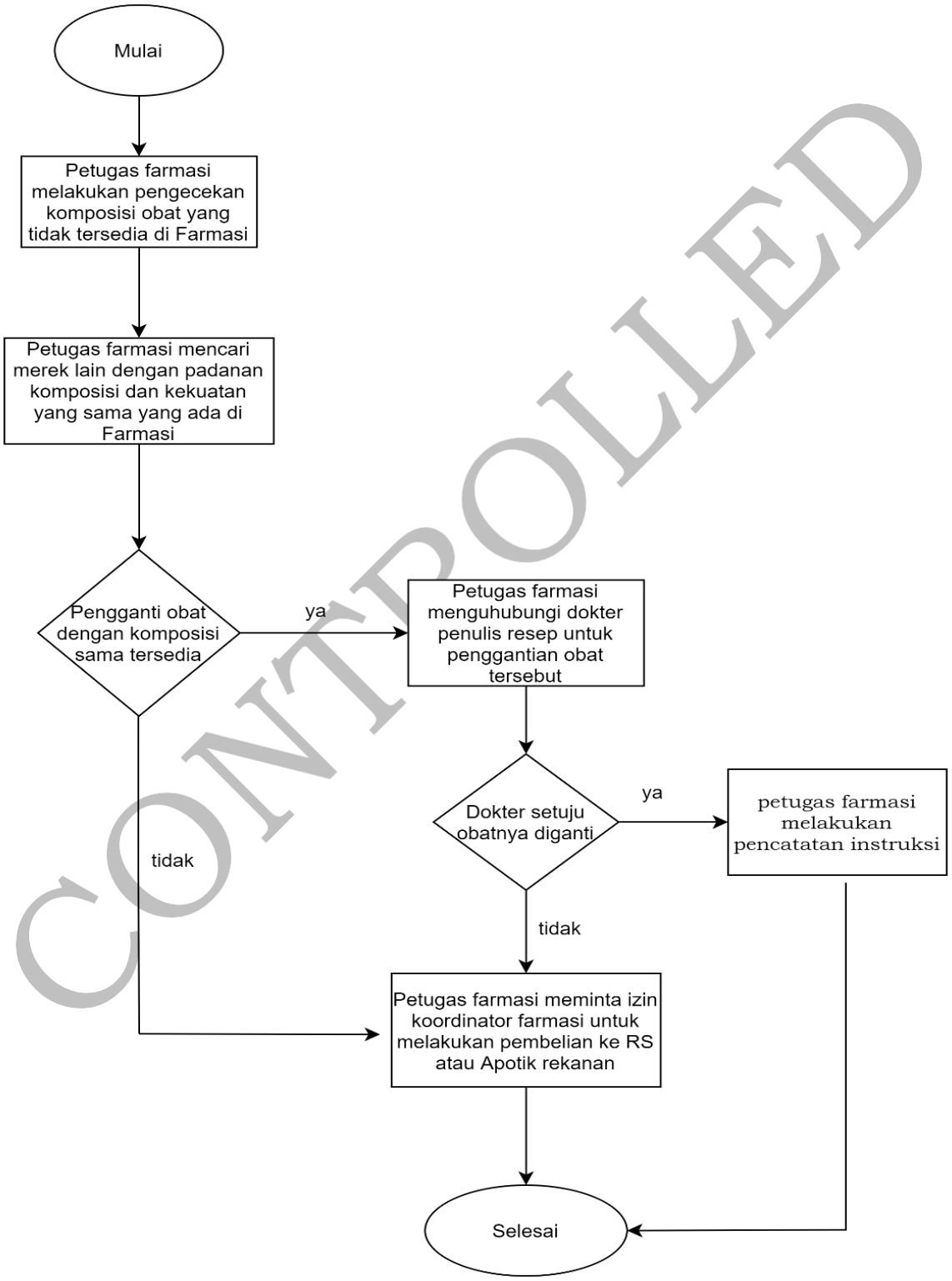
Mulai
Petugas farmasi melakukan pengecekan komposisi obat yang tidak tersedia di Farmasi
Petugas farmasi mencari merek lain dengan padanan komposisi dan kekuatan yang sama yang ada di Farmasi
Pengganti obat dengan komposisi sama tersedia
ya
Petugas farmasi menguhubungi dokter penulis resep untuk penggantian obat tersebut
Dokter setuju obatnya diganti
ya
petugas farmasi melakukan pencatatan instruksi
tidak
tidak
Petugas farmasi meminta izin koordinator farmasi untuk melakukan pembelian ke RS atau Apotik rekanan
Selesai

CONTROLLED