Nama Peserta Didik	: RADEN TANIA CINTA KINAN LESTARI	Kelas	: 10-SIJA-A
Nomor Induk/NISN	: 231117076 / 0083976597	Fase	: E
Sekolah	: SMK NEGERI 1 CIMAHI	Semester	: Ganjil
Alamat	: JL. MAHAR MARTANEGARA NO.48 LEUWIGAJAH	Tahun Pelajaran	: 2023/2024

A. Nilai Akademik

No	Mata Pelajaran	Nilai Akhir	Capaian Kompetensi
A. Kelompok Mata Pelajaran Umum			
1	Pendidikan Agama Islam dan Budi Pekerti	90	Menunjukkan penguasaan yang baik dalam peserta didik menganalisis makna syu'ab al- imān, pengertian dalil, macam dan manfaatnya., peserta didik menganalisis manfaat menghindari sikap hidup berfoya-foya, riya, sum'ah, takabbur, dan hasad., menganalisis dan menerapkan makna, pengertian, dalil, Macam dan manfaat syu'ab al- imān (cabang-cabang iman), menganalisis QS Al-Maidah : 48, QS At-Taubah : 105 dan hadist tentang perintah untuk berkompetisi dalam kebaikan dan etos kerja, menganalisis dan memaparkan bagan sejarah dan peran tokoh ulama penyebar ajaran Islam di Indonesia
2	Pendidikan Pancasila	88	Menunjukkan penguasaan yang baik dalam menguraikan kedudukan dan fungsi Pancasila bagi bangsa dan negara Indonesia
3	Bahasa Indonesia	90	Menunjukkan penguasaan yang baik dalam mengidentifikasi struktur (bagian-bagian teks) anekdot, menyusun rencana untuk membuat teks laporan hasil observasi dengan memperhatikan isi dan aspek kebahasaan, memproduksi teks laporan hasil observasi dengan memerhatikan isi dan aspek kebahasaan, menentukan isi pokok dalam teks laporan hasil observasi.
4	Pendidikan Jasmani, Olahraga, dan Kesehatan	80	Menunjukkan penguasaan yang baik dalam mempraktekkan gerak rangkaian langkah kaki dan ayunan lengan mengikuti irama aktifitas jalan cepat
5	Sejarah	80	Menunjukkan penguasaan yang baik dalam memahami dan menganalisis proses sejarah menggunakan unsur ruang, manusia dan waktu
6	Seni Rupa	87	Menunjukkan penguasaan yang baik dalam menganalisis jenis-jenis seni rupa., menyebutkan fungsi seni rupa., memahami pengertian seni rupa, membuat contoh seni rupa di sekitar kita
7	Bahasa Sunda	82	Menunjukkan penguasaan yang baik dalam menganalisis kaidah kebahasaan pada teks terjemahan serta mengalihwahanakan teks dari bahasa Indonesia ke dalam bahasa Sunda dan sebaliknya, menganalisis struktur rumpaka kawih Sunda serta menyajikan kawih Sunda klasik dan pop, memahami isi dan struktur kebahasaan serta menyajikan kembali teks carita babad/sejarah Sunda.
B. Kelompok Mata Pelajaran Kejuruan			
8	Matematika (Umum)	87	Menunjukkan penguasaan yang baik dalam peserta didik mampu menunjukkan penyelesaian permasalahan sistem persamaan dan pertidaksamaan linear dua variabel, sistem persamaan dan pertidaksamaan linear tiga variabel, persamaan dan fungsi kuadrat, menunjukkan penguasaan yang baik dalam menerapkan konsep bilangan berpangkat dan bentuk akar dalam menyelesaikan masalah

No	Mata Pelajaran	Nilai Akhir	Capaian Kompetensi
9	Bahasa Inggris	85	Menunjukkan penguasaan yang baik dalam mengidentifikasi fungsi social, struktur dan unsur kebahasaan teks deskriptif dan teks recount. Menyusun kalimat menjadi paragraph dan teks., membuat beberapa kalimat menggambarkan suatu benda atau orang lalu menyusun kalimat acak menjadi paragraph deskriptif. Membuat kalimat sederhana yang menceritakan kejadian yang telah lampau (past event) lalu menyusun kalimat yang dibuat menjadi teks. , mempresentasikan langkah-langkah dalam membuat, memasang dan menggunakan sesuatu yang berkaitan dengan kehidupan sehari-hari menggunakan fungsi Procedure Text., membuat procedure text tulis dengan bahasa sendiri sesuai dengan karakteristik jurusannya, membandingkan struktur dan unsur kebahasaan descriptive text secara mandiri., membuat descriptive teks tentang orang/benda/tempat ditulis dengan bahasa sendiri sesuai dengan karakteristik jurusannya
10	Informatika	90	Menunjukkan penguasaan yang baik dalam menerapkan operator logika proposional pada perangkat lunak pengolah angka (spreadsheet)., menggunakan aplikasi presentasi untuk mempresentasikan proposal dan laporan , menggunakan aplikasi pengolah kata untuk menyusun instrumen, laporan atau makalah, dan proposal , menerapkan simbol-simbol diagram alir pada perangkat lunak pengolah kata, Memahami strategi algoritmik standar sebagai penerapan berpikir komputasional pada berbagai bidang untuk menghasilkan beberapa solusi dari persoalan dengan data diskrit bervolume besar. , menggunakan aplikasi spreadsheet untuk menyajikan data dan menyusun proposal atau laporan keuangan
11	Projek IPAS	81	Menunjukkan penguasaan yang baik dalam menjelaskan fenomena-fenomena yang terjadi di lingkungan sekitar dari aspek makhluk hidup dan lingkungannya; zat dan perubahannya; keruangan dan konektivitas antarruang dan waktu; interaksi sosial dan dinamika sosial. Serta dapat mengaitkan fenomena-fenomena tersebut dengan keterampilan teknis pada bidang keahliannya, peserta didik dapat merancang dan melaksanakan proyek sederhana untuk menyelesaikan masalah yang berkaitan zat dan perubahannya serta besaran dan satuan dalam pengukuran berdasarkan analisis dari informasi yang telah diberikan.
12	Dasar Dasar Pengembangan Perangkat Lunak dan Gim	94	Menunjukkan penguasaan yang baik dalam melakukan pemrograman terstruktur pada penerapan struktur data mengenai penggunaan tipe data, menerapkan pengelolaan aset dan user interface (grafis, typography, warna, audio, video, interaksi pengguna)., mampu menggunakan perangkat dan aplikasi di bidang perangkat lunak dan gim, seperti ragam sistem operasi, penerapan pengelolaan aset dan user interface (grafis, typography, warna, interaksi pengguna) dan menerapkan prinsip dasar algoritme pemrograman (varian dan invarian, alur logika pemrograman, flowchart dan teknik dasar algoritme umum)., menggunakan perangkat dan aplikasi di bidang perangkat lunak dan gim yaitu ragam sistem operasi pada komputer., menerapkan konsep K3LH dan budaya kerja dalam bidang PPLG, menerapkan praktik kerja yang aman dalam bidang PPLG, menerapkan prosedur-prosedur menghadapi keadaan darurat dalam bidang PPLG dan menerapkan budaya kerja industri, mendeskripsikan teknologi bidang PPLG, menerapkan industri 4.0 pada manajemen PPLG, menganalisis isu-isu penting bidang PPLG, menganalisis dampak positif dan negatif gim, IoT dan cloud computing, memahami tools dasar pemograman dan dapat mengaplikasikan kode program menjadi aplikasi sederhana

Nama Peserta Didik	: RADEN TANIA CINTA KINAN LESTARI	Kelas	: 10-SIJA-A
Nomor Induk/NISN	: 231117076 / 0083976597	Fase	: E
Sekolah	: SMK NEGERI 1 CIMAHI	Semester	: Genap
Alamat	: JL. MAHAR MARTANEGARA NO.48 LEUWIGAJAH	Tahun Pelajaran	: 2023/2024

A. Nilai Akademik

No	Mata Pelajaran	Nilai Akhir	Capaian Kompetensi
A. Kelompok Mata Pelajaran Umum			
1	Pendidikan Agama Islam dan Budi Pekerti	89	Menunjukkan penguasaan yang baik dalam menganalisis cabang iman: mahabbah, khauf, raja', dan tawakal kepada Allah Swt., menganalisis manfaat menghindari sikap temperamental (gadab), menumbuhkan sikap kontrol diri dan berani dalam kehidupan sehari-hari., menjelaskan pengertian dan macam-macam al-kulliyat al-khamsah (lima prinsip dasar hukum Islam)., menganalisis peran tokoh ulama Islam di Indonesia (Wali Songo) dalam menyebarkan ajaran-ajaran Islam.
2	Pendidikan Pancasila	90	Menunjukkan penguasaan yang baik dalam peserta didik mampu menguraikan peran dan kedudukan warga Negara Indonesia
3	Bahasa Indonesia	90	Menunjukkan penguasaan yang baik dalam menyimak informasi atau pesan yang disampaikan dalam teks negosiasi dengan kritis dan reflektif, menulis gagasan, pikiran, pengalaman, dan hasil pengamatan menjadi sebuah puisi secara kreatif, menginterpretasi informasi dalam teks biografi untuk mengungkapkan gagasan dan perasaan simpati, peduli, dan empati secara kreatif
4	Pendidikan Jasmani, Olahraga, dan Kesehatan	82	Menunjukkan penguasaan yang baik dalam menunjukkan kemampuan dalam mempraktikkan hasil evaluasi penerapan keterampilan gerak berupa permainan dan olahraga, aktivitas senam, aktivitas gerak berirama, dan aktivitas permainan dan olahraga air (kondisional) secara matang pada permainan, aktivitas jasmani lainnya, dan kehidupan nyata sehari-hari.
5	Sejarah	90	Menunjukkan penguasaan yang baik dalam menjelaskan teori tentang asal usul nenek moyang bangsa indonesia. mengidentifikasi manusia yang menghuni nusantara pada awal peradaban manusia. membedakan hasil budaya khas manusia masa pra aksara indonesia
6	Seni Rupa	88	Menunjukkan penguasaan yang baik dalam peserta didik mampu menciptakan karya seni yang menunjukkan pilihan keterampilan, medium dan pengetahuan elemen seni rupa
7	Muatan Lokal Bahasa Daerah	90	Menunjukkan penguasaan yang baik dalam menganalisis isi dan aspek kebahasaan dalam teks biantara serta menyajikan biantara dengan memperhatikan kaidah dan kesantunan berbahasa., menerapkan sistematika dan kaidah penulisan aksara Sunda serta menulis teks beraksara Sunda secara kreatif, menganalisis struktur dan kekayaan bahasa dalam teks sajak serta menampilkan sajak dengan memperhatikan ekspresi dan kesantunan berbahasa
B. Kelompok Mata Pelajaran Kejuruan			
8	Matematika (Umum)	87	Menunjukkan penguasaan yang baik dalam menyelesaikan permasalahan segitiga siku-siku yang melibatkna perbandingan trigonometri dan aplikasinya, menentukan ukuran pemusatan data (Mean, Median dan Modus), letak data (Kuartil, Desil dan Persentil) dan penyebaran data (Jangkauan Interkuartil, varian dan simpangan baku) pada data tunggal dan data kelompok , siswa mampu menyelesaikan masalah kaidah pencacahan

No	Mata Pelajaran	Nilai Akhir	Capaian Kompetensi
9	Bahasa Inggris	92	Menunjukkan penguasaan yang baik dalam membuat recount text sesuai bahasa sendiri dengan karakteristik jurusanya., membuat Narrative text dengan bahasa sendiri.
10	Informatika	94	Menunjukkan penguasaan yang baik dalam mampu menggunakan algoritma untuk memecahkan masalah, menjelaskan proses pemrograman di sebuah lingkungan perkakas bahasa pemrograman prosedural tekstual, mengimplementasi penggunaan fungsi dan prosedur dalam penyelesaian persoalan pemrograman, membaca algoritma dengan notasi algoritmik, menulis algoritma dengan notasi algoritmik, merancang dan membuat program prosedural tekstual yang memuat struktur kontrol kondisional
11	Projek IPAS	81	Menunjukkan penguasaan yang baik dalam memahami pengetahuan ilmiah dan menerapkannya; atau membuat prediksi sederhana disertai dengan pembuktiannya berdasarkan fenomena-fenomena yang terjadi di lingkungan sekitarnya dilihat dari aspek makhluk hidup dan lingkungannya; zat dan perubahannya; keruangan dan konektivitas antar ruang dan waktu; serta interaksi, komunikasi, sosialisasi, institusi sosial dan dinamika sosial, serta dapat mengaitkan fenomena-fenomena tersebut dengan keterampilan teknis pada bidang keahliannya
12	Dasar Dasar Pengembangan Perangkat Lunak dan Gim	95	Menunjukkan penguasaan yang baik dalam menerapkan konsep K3LH dan budaya kerja ringkas, rapi, resik, rawat dan rajin dalam bidang pengembangan perangkat lunak dan gim, membangun vision dan passion di bidang perangkat lunak dan gim, menjelaskan tools-tools yang digunakan dalam pengembangan perangkat lunak , mengaplikasikan proses penyusunan coding dan algoritma pemograman, mengaplikasikan penggunaan prosedur dan fungsi dalam pemrograman berorientasi objek

Nama Peserta Didik	: RADEN TANIA CINTA KINAN LESTARI	Kelas	: 11-SIJA-A
Nomor Induk/NISN	: 231117076 / 0083976597	Fase	: F
Sekolah	: SMK NEGERI 1 CIMAHI	Semester	: Ganjil
Alamat	: JL. MAHAR MARTANEGARA NO.48 LEUWIGAJAH	Tahun Pelajaran	: 2024/2025

A. Nilai Akademik

No	Mata Pelajaran	Nilai Akhir	Capaian Kompetensi
A. Kelompok Mata Pelajaran Umum			
1	Pendidikan Agama Islam dan Budi Pekerti	88	Menunjukkan penguasaan yang baik dalam menganalisis cabang iman: memenuhi janji, mensyukuri nikmat, memelihara lisan, menutupi aib orang lain dengan benar, menjelaskan narkoba ditinjaui dari Islam; narkoba ditinjaui dari hukum Indonesia (pengertian, berbagai jenis narkoba yang disalahgunakan, penyalahgunaan narkoba); dan pencegahan penyalahgunaan narkoba., menganalisis Q.S. Ali 'Imrān/3: 190-191 dan Q.S. ar-Rahmān/55: 33, serta Hadis tentang berpikir kritis dan ilmu pengetahuan dan teknologi., menjelaskan ketentuan (tata cara), peragaan/praktik (tahap persiapan, pelaksanaan, dan konsolidasi) tablig, mengenal lebih dekat Indonesia, Umat Islam Indonesia, dan Ulama Indonesia untuk Dunia
2	Pendidikan Pancasila	91	Menunjukkan penguasaan yang baik dalam menjelaskan dan menganalisis tentang periodisasi dari masa ke masa pemberlakuan UUD NRI 1945 dengan indikator rotasi kekuasaan; pemenuhan hak- hak dasar warganegara, menganalisis kedudukan Pancasila sebagai ideologi negara, menganalisis studi kasus penerapan Pancasila dalam kehidupan bernegara
3	Bahasa Indonesia	87	Menunjukkan penguasaan yang baik dalam menganalisis isi dan aspek kebahasaan dalam teks argumentasi, berita, dan cerpen baik secara lisan maupun tulisan
4	Pendidikan Jasmani, Olahraga, dan Kesehatan	85	Menunjukkan penguasaan yang baik dalam menerapkan keterampilan gerak spesifik dalam permainan bolavoli, permainan kasti, dan start jongkok pada lari jarak pendek untuk meningkatkan kinerja gerak.
5	Sejarah	83	Menunjukkan penguasaan yang baik dalam menjelaskan latar belakang lahirnya organisasi masa pergerakan nasional serta dampaknya bagi perjuangan bangsa Indonesia, dan menganalisis latar belakang datangnya militer pendudukan Jepang serta dampaknya bagi perjuangan bangsa Indonesia
6	Bahasa Sunda	90	Menunjukkan penguasaan yang baik dalam menyajikan kembali isi teks cerita pendek (carita pondok) atau novel yang dibacanya, secara logis, sistematis, kritis, kreatif, sesuai kaidah bahasa dan norma budaya Sunda, serta sikap yang santun dan dapat menganalisis unsur kebahasaan dalam teks biografi serta menulis biografi secara kreatif dan santun.
B. Kelompok Mata Pelajaran Kejuruan			
7	Matematika (Umum)	95	Menunjukkan penguasaan yang baik dalam menyelesaikan masalah Matriks. Menentukan fungsi invers serta komposisi fungsi.

No	Mata Pelajaran	Nilai Akhir	Capaian Kompetensi
8	Bahasa Inggris	88	Menunjukkan penguasaan yang baik dalam peserta didik mampu mempresentasikan monolog/ dialog berisi perkenalan lisan di hadapan kelas dengan penuh tanggung jawab, mengidentifikasi fungsi sosial dan struktur text pada teks prosedur, teks eksposisi, teks argument dan teks diskusi., peserta didik mampu mengamati informasi terkait objek yang di gambarkan secara rinci, konkret dan subjektif atau dilukiskan dalam kondisi objektif dari sudut pandang penulis terkait materi (Descriptive text; Recount text; Procedural text; Argumentative Text)
9	Sistem Informasi, Jaringan, dan Aplikasi	92	Menunjukkan penguasaan yang baik dalam memahami konsep, menerapkan serta mengkomunikasikan UI/UX, perangkat jaringan, virtualisasi, paket layanan server, basis data, web statis dan dinamis serta perangkat IoT termasuk mikroprosesor dan pemrograman mikrokontroler.
10	Projek Kreatif dan Kewirausahaan	90	Menunjukkan penguasaan yang baik dalam menentukan jenis usaha berdasarkan analisis peluang usaha, peserta didik mampu membaca peluang usaha dengan mengidentifikasi potensi yang ada di lingkungan internal dan eksternal SMK, serta menetapkan jenis usaha. Peserta didik mampu menyusun proposal usaha (business plan) yang meliputi perencanaan usaha, biaya produksi, break even point (BEP), dan return on investment (ROI)
11	Metaverse	92	Menunjukkan penguasaan yang baik dalam memahami konsep 3 dimensi menggunakan aplikasi 3D modelling., menerapkan aset visual pada bidang 3 dimensi menggunakan aplikasi 3D modelling., membuat aset visual model 3 dimensi menggunakan aplikasi 3D modelling.
12	Bahasa Jepang	83	Menunjukkan penguasaan yang baik dalam menginterpretasikan, Menanggapi dan Menyampaikan pesan/konten/ informasi sederhana dalam bahasa Jepang

Nama Peserta Didik	: RADEN TANIA CINTA KINAN LESTARI	Kelas	: 11-SIJA-A
Nomor Induk/NISN	: 231117076 / 0083976597	Fase	: F
Sekolah	: SMK NEGERI 1 CIMAHI	Semester	: Genap
Alamat	: JL. MAHAR MARTANEGARA NO.48 LEUWIGAJAH	Tahun Pelajaran	: 2024/2025

A. Nilai Akademik

No	Mata Pelajaran	Nilai Akhir	Capaian Kompetensi
A. Kelompok Mata Pelajaran Umum			
1	Pendidikan Agama Islam dan Budi Pekerti	91	Menunjukkan penguasaan yang baik dalam menganalisis adab menggunakan media sosial dalam Islam, menganalisis Al-Qur'an dan Hadis tentang toleransi, memelihara kehidupan manusia, menganalisis keterkaitan antara iman, Islam dan ihsan, menganalisis peran organisasi-organisasi Islam di Indonesia, menganalisis ketentuan pernikahan dalam Islam
2	Pendidikan Pancasila	92	Menunjukkan penguasaan yang baik dalam mengidentifikasi konflik yang terjadi dalam keberagaman masyarakat, merumuskan gagasan solutif yang berkeadilan terhadap permasalahan keberagaman di masyarakat, mengidentifikasi permasalahan terkait ancaman, tantangan, hambatan, dan gangguan terhadap ideologi Pancasila dan NKRI
3	Bahasa Indonesia	91	Menunjukkan penguasaan yang baik dalam menginterpretasi, menganalisis, dan menulis (teks puisi, karya ilmiah, dan drama) baik secara lisan maupun tulisan
4	Pendidikan Jasmani, Olahraga, dan Kesehatan	88	Menunjukkan penguasaan yang baik dalam menunjukan kemampuan mempraktikkan keterampilan gerak dalam permainan dan olahraga, Memerlukan bimbingan dalam mempraktekan latihan teknik dasar permainan bola
5	Sejarah	85	Menunjukkan penguasaan yang baik dalam merumuskan perbedaan sikap antara golongan tua dan muda menanggapi kapitulasi Jepang dan rencana proklamasi kemerdekaan, menjelaskan kebijakan dan dampak pendudukan Jepang di Indonesia, peserta didik dapat menjelaskan tentang pembentukan pemerintahan Indonesia dalam sidang PPKI
6	Bahasa Sunda	90	Menunjukkan penguasaan yang baik dalam menyajikan informasi atau pesan dan kreativitas dengan bahasa Sunda dalam Teks berita (Warta) secara benar, serta mampu mendekonstruksikan Rumpaka Kawih menyajikannya dengan berbahasa Sunda sesuai kaidah bahasa dan norma budaya Sunda.
B. Kelompok Mata Pelajaran Kejuruan			
7	Matematika (Umum)	96	Menunjukkan penguasaan yang baik dalam memahami materi tentang lingkaran dan aplikasinya dalam kehidupan sehari-hari, peserta didik dapat melakukan proses penyelidikan statitistika data bivariat serta dapat mengidentifikasi serta menjelaskan korelasi antara dua variabel numerikal., menyelesaikan masalah terkait peluang suatu kejadian
8	Bahasa Inggris	90	Menunjukkan penguasaan yang baik dalam mengidentifikasi dan menganalisis fungsi sosial dan struktur kebahasaan teks prosedur, teks eksposisi dan surat lamaran pekerjaan.

No	Mata Pelajaran	Nilai Akhir	Capaian Kompetensi
9	Sistem Informasi, Jaringan, dan Aplikasi	92	Menunjukkan penguasaan yang baik dalam memahami Konsep Ethical Hacking dan Pentest, mengimplementasikan infrastructure automation, configuration management, deployment automation, performance management, log management, monitoring pada perangkat jaringan., mengimplementasikan pemrograman web statis dan dinamis., mengimplementasikan Internet of Things, Mikroprosessor dan Mikrokontroller dan perangkat IoT., mengimplementasikan struktur, hirarki, administrasi basis data, DPL, DML. DCL serta pengelolaan basis data.
10	Projek Kreatif dan Kewirausahaan	92	Menunjukkan penguasaan yang baik dalam mampu menerapkan teknik pemasaran dan laporan keuangan
11	Metaverse	90	Menunjukkan penguasaan yang baik dalam memahami konsep dan cara pembuatan 3D Modelling
12	Bahasa Jepang	87	Menunjukkan penguasaan yang baik dalam menginterpretasikan, Menanggapi dan Menyampaikan pesan/konten/informasi sederhana tentang Kemampuan diri, Hobi dan Kehidupan sehari hari dalam Bahasa Jepang.

ID-Networkers
Indonesian IT Expert Factory

Sertifikat

Diberikan Kepada

Raden Tania Cinta Kinan Lestari

Atas partisipasinya sebagai peserta
Webinar ***"Solusi Praktis Membangun Sistem Keamanan Dari Nol"***
Yang diadakan oleh ID-Networkers pada tanggal 29 Januari 2026

ID-Networkers
Indonesian IT Expert Factory

Dedi Gunawan, M.T., CCIE
CEO of ID-Networkers (IDN.ID)

ID-Networkers
Indonesian IT Expert Factory

Sertifikat

Diberikan Kepada

Raden Tania Cinta Kinan Lestari

Atas partisipasinya sebagai peserta
Webinar "***Mengenal Solusi dan Teknologi Hybrid (PON + Ethernet) dan Skenario Penggunaannya***" Yang diadakan oleh ID-Networkers
pada tanggal 30 Januari 2026

ID-Networkers
Indonesian IT Expert Factory

Dedi Gunawan, M.T., CCIE
CEO of ID-Networkers (IDN.ID)

CERDAS

SERTIFIKAT

Nomor: 02.001/CDS/126

Diberikan Kepada:

Raden Tania Cinta Kinan Lestari

SMKN 1 Cimahi

Sebagai Peserta pada kegiatan Webinar Mengatur Porsi Penggunaan AI Tanpa Mengikis Kemampuan Berpikir Kritis Siswayang diselenggarakan oleh CERDAS Pada Tanggal 28 Januari 2026

No	Materi	Total			Narasumber
		Teori	Praktik	Total	
1	Mengatur Porsi Penggunaan AI Tanpa Mengikis Kemampuan Berpikir Kritis Siswa	2 JP	2 JP	4 JP	Asep Tresnawidia, M.Pd.
Total Jam Pelajaran				4 JP	

Semarang, 28 Januari 2026

Penanggung Jawab

CERDAS

Narasumber

Asep Tresnawidia, M.Pd.

Zahra Ulwa Rosa S.Pd.,Gr.

adinesia

CERTIFICATE

OF COMPLETION

PROUDLY PRESENTED TO

Raden Tania Cinta K. L.

has successfully completed a 5-hour webinar

AI & LLM Fundamental

held on 15 - 16 August 2025, conducted by Akademi Digital Indonesia

This certificate was awarded by:

ELAN SUHERLAN
FOUNDER

ADINESIA WEBINAR

ACHMAD ZAENURI
TRAINER

Date Issued: 19 August 2025
Certificate Number: WBGVAIALF250801OL009A

CERTIFICATE OF PARTICIPATION

NO.:047/PJI-JKT/CERT-XII/25

This to certify that:

Raden Tania Cinta Kinan Lestari

SMKN 1 Cimahi

Has taken part in a

GUINNESS WORLD RECORDS™ title

The most apps made in onsite generative-AI event was attempted by Amazon Web Services (Indonesia) at Amazon Think Big Space in Karawang, West Java, Indonesia on 15 October 2025.

Jakarta, October 15th, 2025

YAYASAN PRESTASI JUNIOR GEMILANG INDONESIA

Pribadi Setiyanto, S.E., M.A.

Chairman of the Executive Board

Prestasi Junior Indonesia

Seminar Mengatur Porsi Penggunaan AI

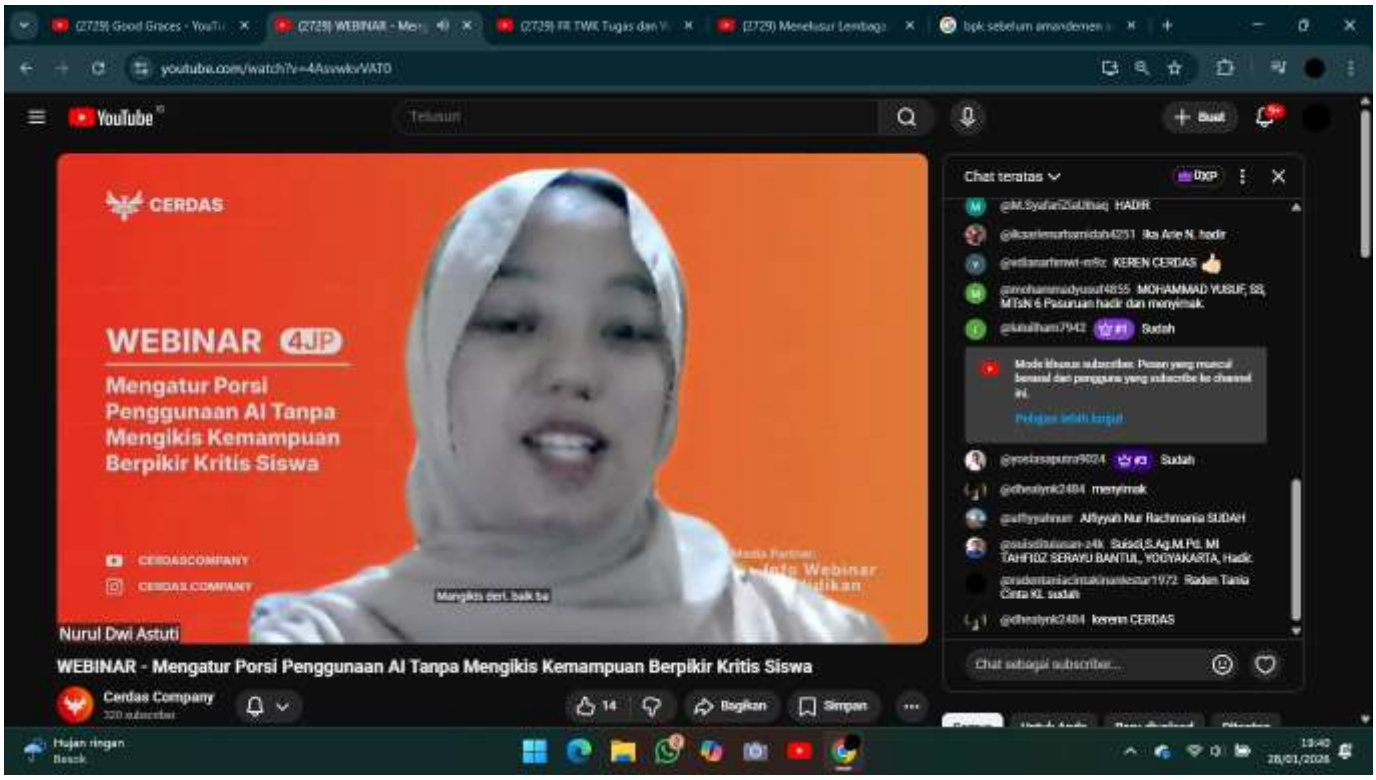

Adinesia AI BIKERS JAGO AI

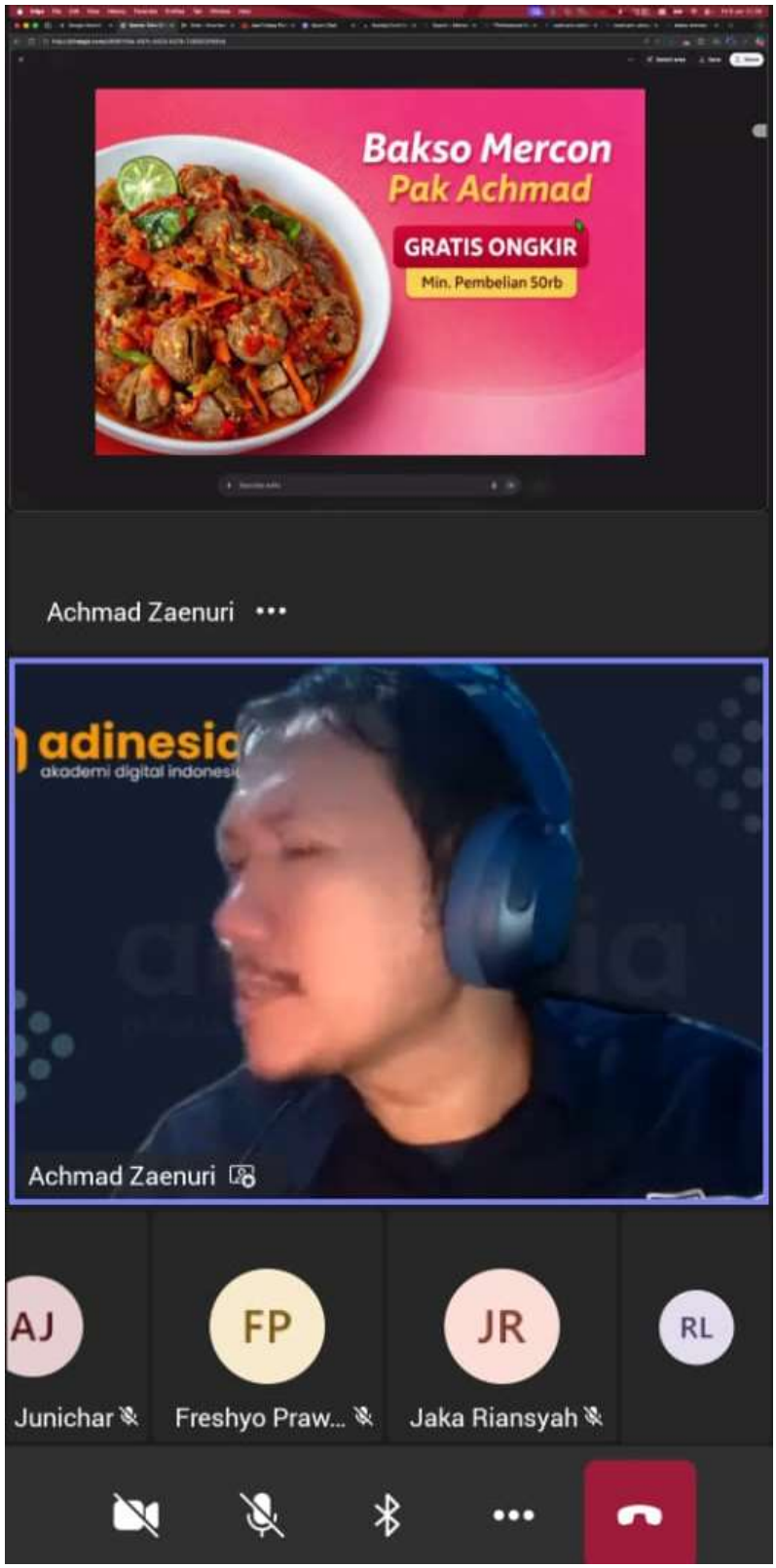

Adinesia AI dan LLM FUNDAMENTAL

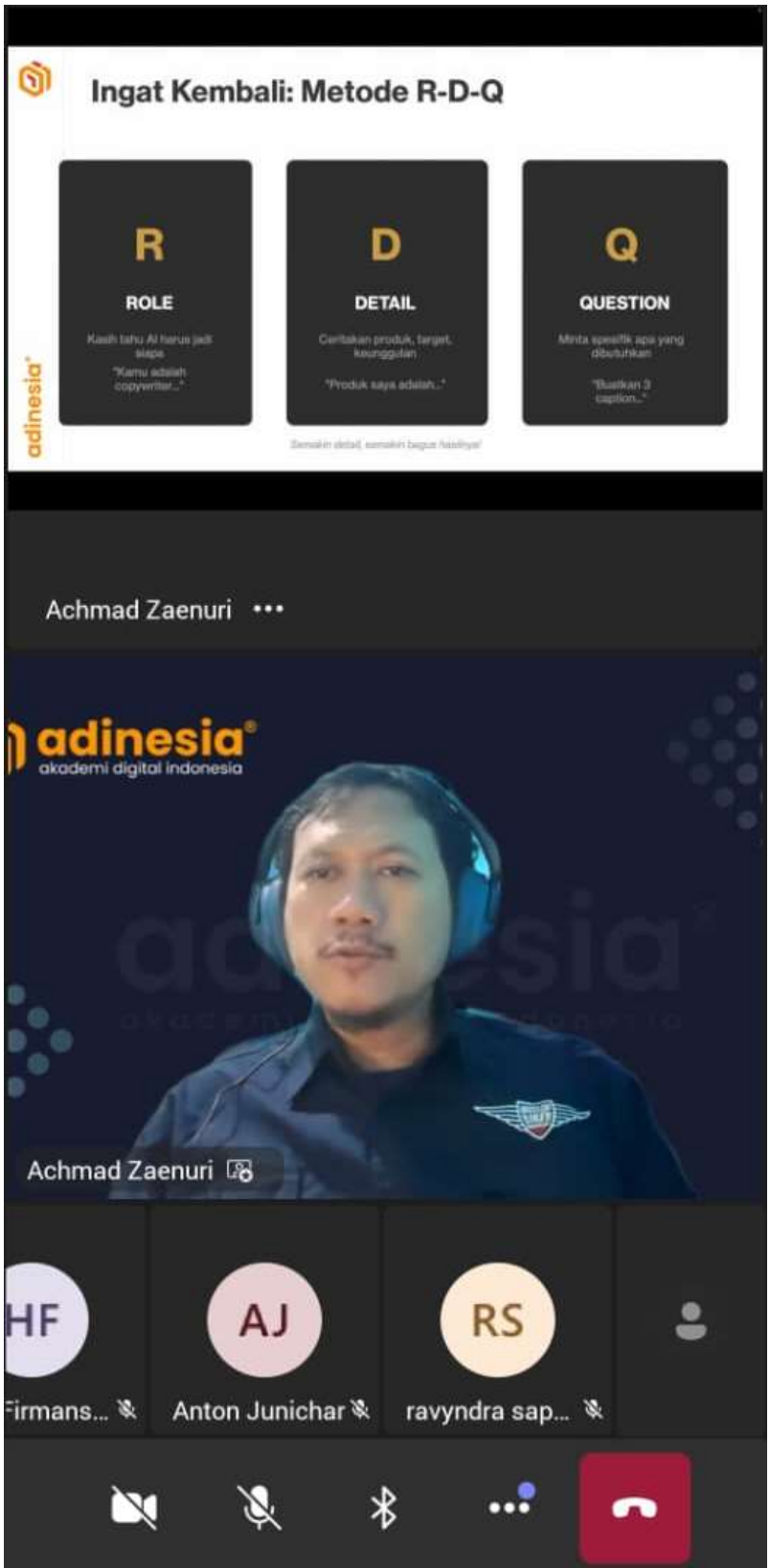

Pelatihan ACADEMY CLASS PYTHON dari Dr. MEKAMIK ACADEMY

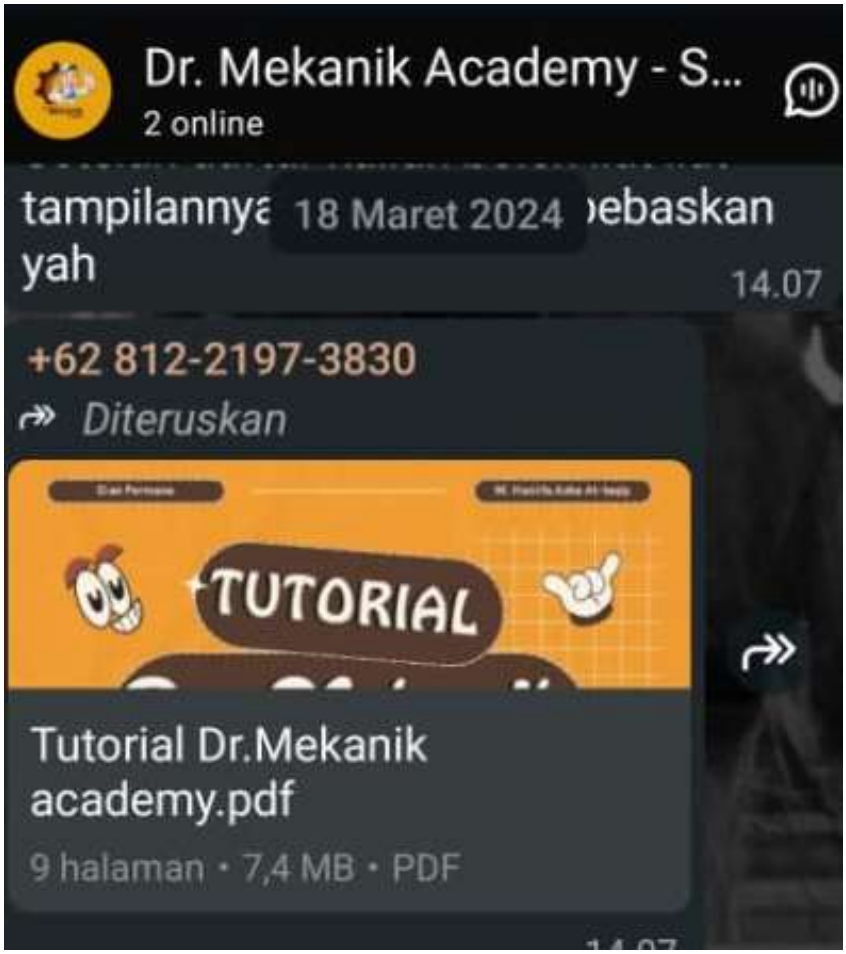

Adinesia NAIK KELAS DENGAN AI

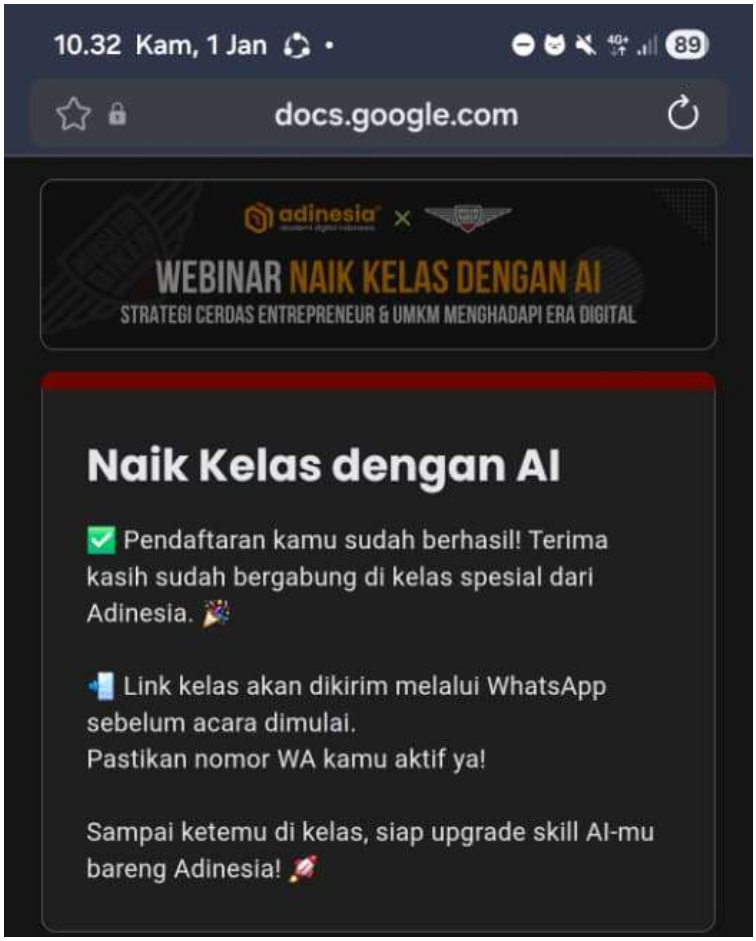

IBFEST Series 10 - Cycle 1 Cimahi

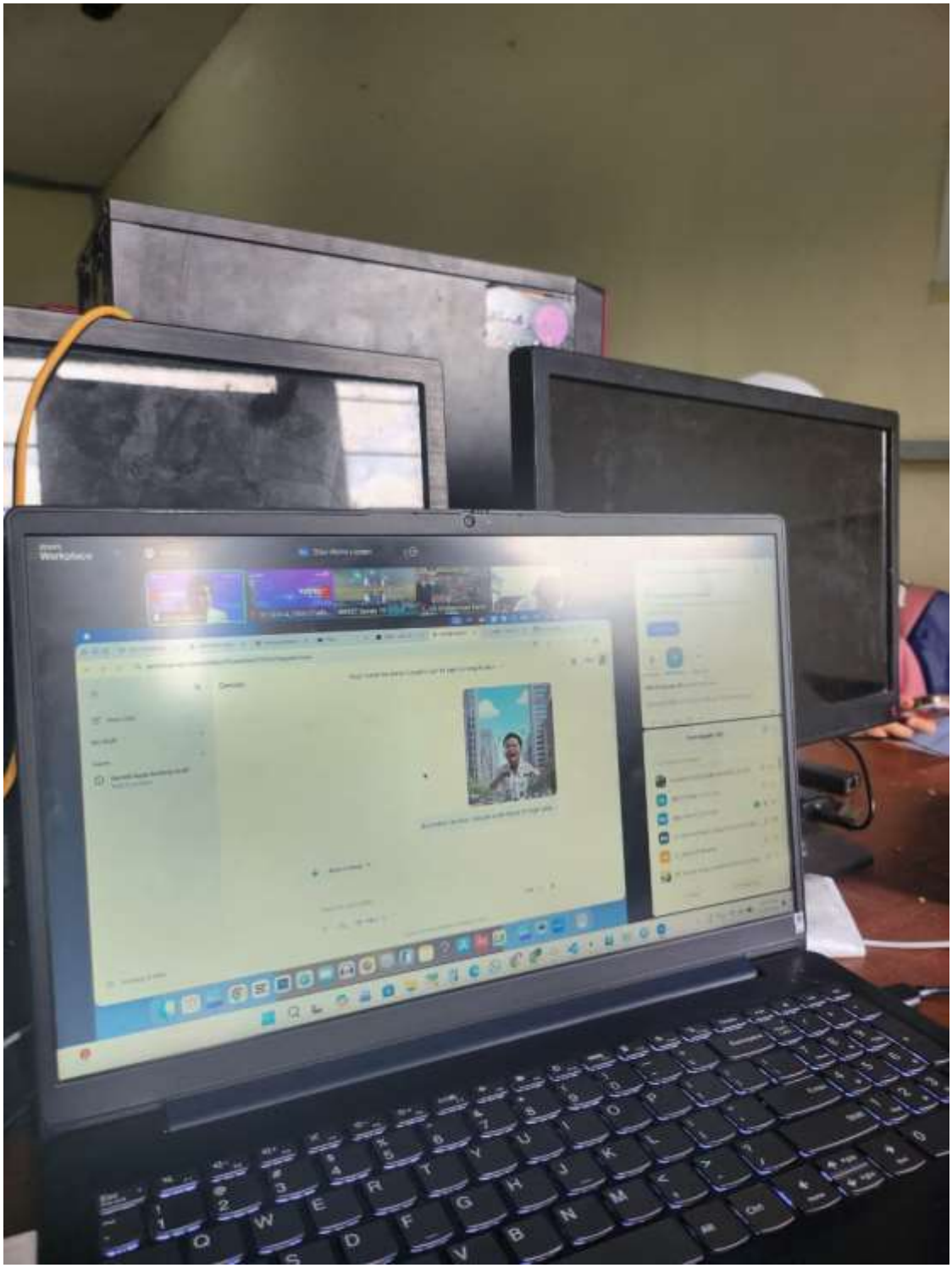

Seleksi tahap 1 ITNSA

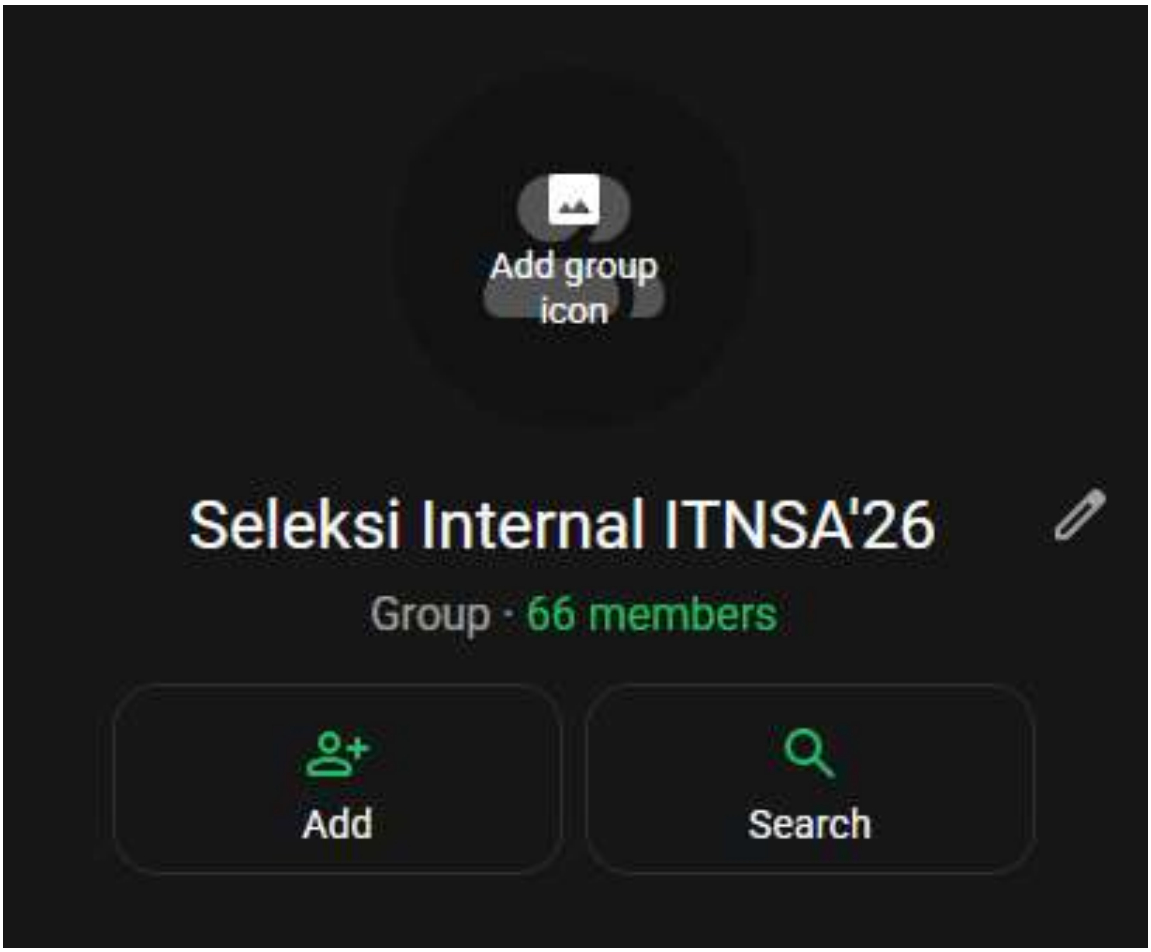

Webinar IT Networking - Mengenal Solusi dan Teknologi Hybrid (PON + Ethernet) dan Skenario Penggunaannya

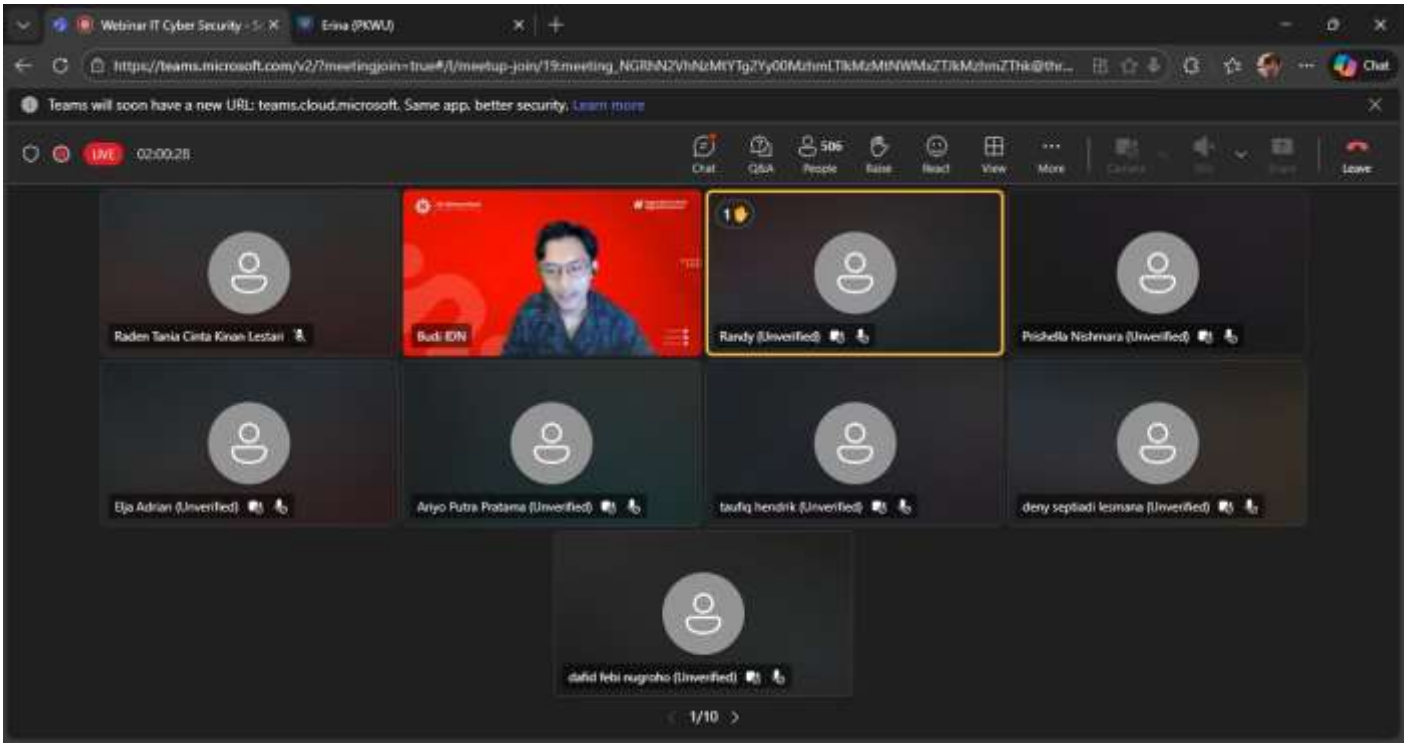
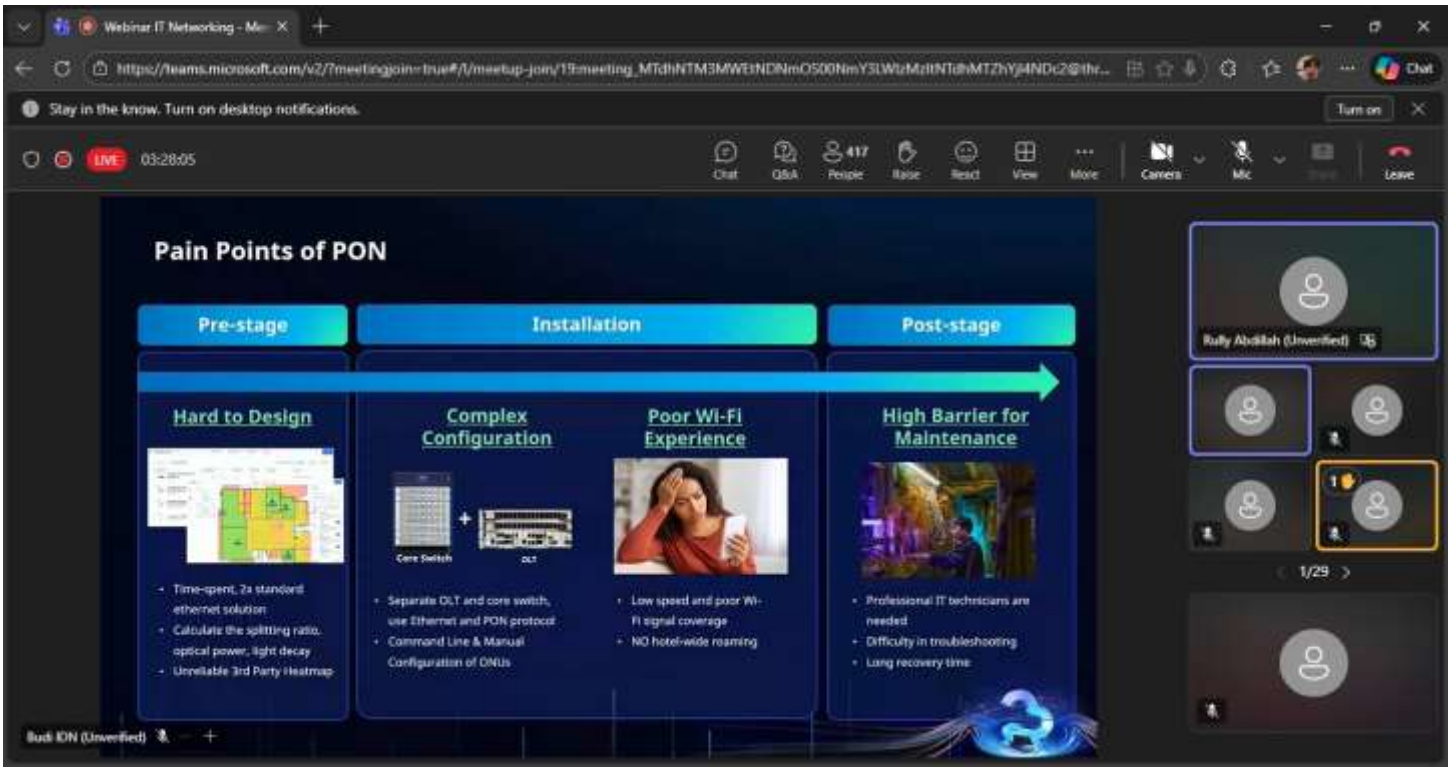
Webinar IT Cyber Security - Solusi Praktis Membangun Sistem Keamanan Dari Nol