白垩纪

CRETACEOUS

食品工厂的 AI 管家: 扫码即用, 成本降 90%

让每一家食品企业都拥有自己的 AI 顾问

天使轮融资 | 2026

AI Agent | 智能决策 | 自然语言驱动

中国食品加工业正面临结构性数字化断层

22.7%
食物损耗浪费率

62.6%
中小企业转型仍处早期

3.2%
实现智能驱动的企业

55.6%
数据孤岛导致决策延迟

现有方案三大结构性失败

"用不起"	"不适用"	"连不通"
平均成本 50-100 万元	通用软件不懂食品行业	单一环节数据孤岛
实施周期 6-12 个月	一线不愿用，沦为摆设	无法业务打通
本土化适配差	仅基础功能，无法提效	管理统一视图缺失

典型客户画像: 200人火锅底料厂张厂长，用Excel管30个SKU，每月因保质期漏洞失~4万。试过金蝶，工人不会用PC端，3个月放弃。

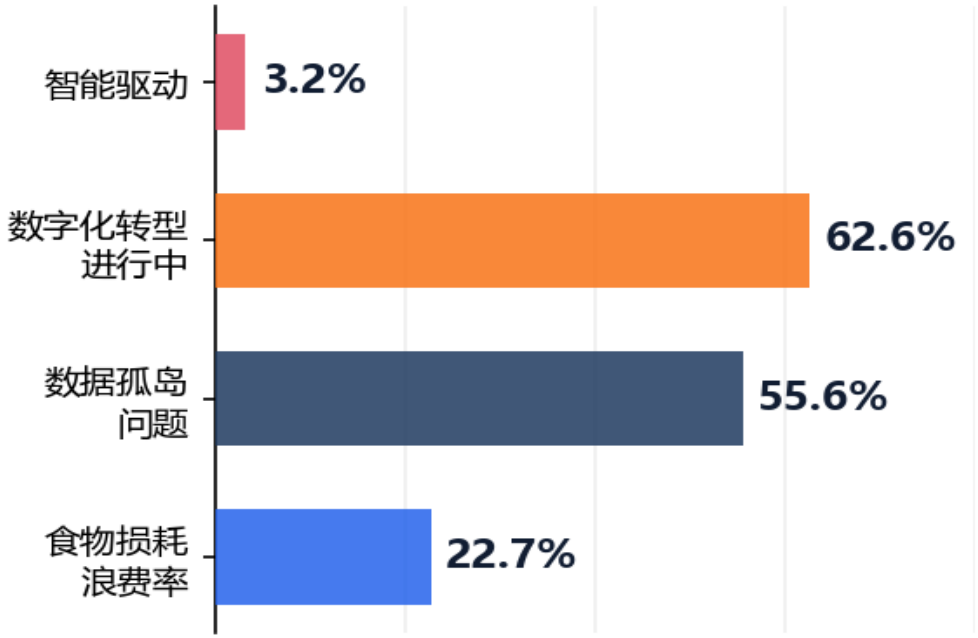

七部委 (2025.6): 2027年重点企业80%数字化，2030年全面普及

为什么是现在? 五大催化剂正在打开窗口

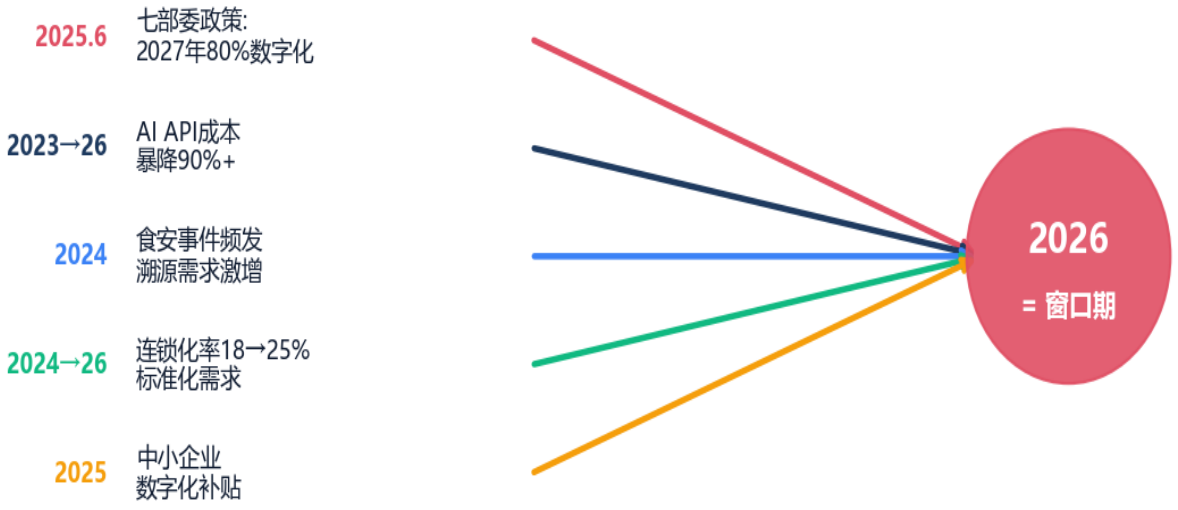

1. 七部委政策: 2027年80%数字化，30万企业必须上系统
2. AI成本暴降90%+: GPT-4级能力从千元降至分级
3. 食安事件频发: 消费者+监管双向推动溯源需求激增
4. 连锁化率18→25%: 中小企业标准化管理需求爆发
5. 数字化补贴: 地方政府对中小企业上云有专项资金

政策 + 技术 + 市场三重共振 → 2026年是最佳切入窗口

白垩纪: 食品企业的 AI Agent，成本仅为传统方案的 1/10

核心理念: 先收集数据，再成为大脑

层级	定位	核心价值
AI Agent	智能决策引擎	自然语言→意图识别(98%+)→自主执行
数据采集	IoT+移动端	硬件自动采集+扫码录入，数据真实可信
业务管理	SaaS 平台	生产/质量/仓储/财务，移动端零培训
餐饮运营	餐饮垂直模块	点评雷达图+菜品四象限+门店对比
分析洞察	SmartBI+LLM	30秒出分析报告，成本/异常/趋势

vs 传统 ERP/MES

维度	白垩纪	传统 ERP/MES
成本	SaaS 订阅 1-3万/年	软件许可+实施 50-100万+
部署	10分钟云端上线	6-12个月实施
使用	移动端扫码，零培训	PC端操作，需培训数周
分析	AI 30秒出成本诊断	人工汇总1-2天

食品数字化是一个 ~2,800 亿元的确定性赛道

市场漏斗 (TAM/SAM/SOM)

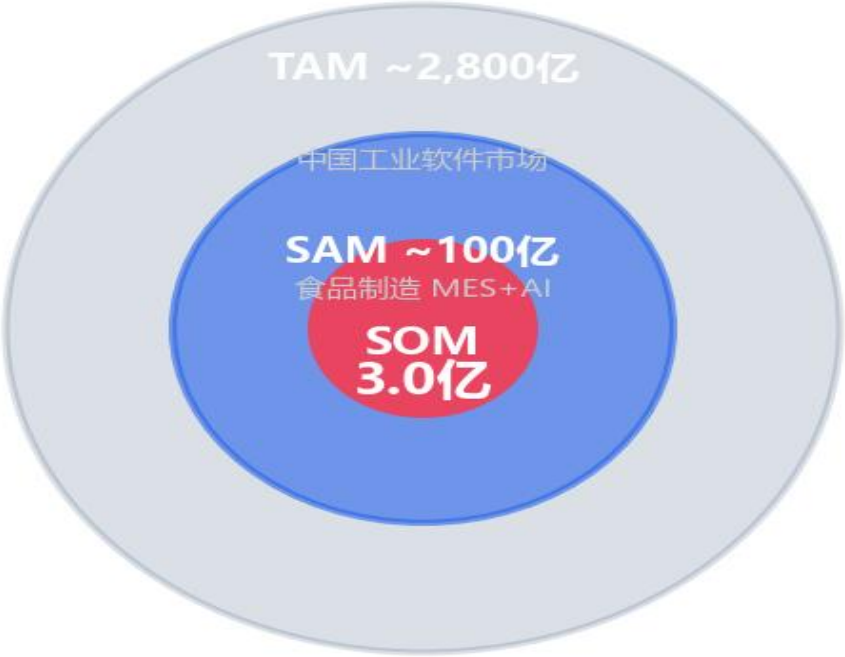

增长引擎

驱动力	数据
制造+AI 市场	$6B -> $62B (2024-2032, CAGR 35%)
AI食品制造	$95亿→$908亿 (CAGR 28.5%)
七部委政策	2027年重点企业80%数字化
目标企业数	30-40万家食品加工SME (SOM: 首批1万家)
餐饮市场(扩展赛道)	5.57万亿收入, SaaS+AI渗透~30-60亿

海外验证: 核心可比上市公司合计市值 2.21 万亿美元 | 全球农业数字化生态 12.04 万亿美元

产品已完成 85%+，核心指标全面领先

98%+
AI意图识别准确率

95%
数据自动采集率

80%
合规留痕覆盖

50%
审计成本降低

技术深度

指标	数值
API 端点	1,442 个
AI 意图识别	98%+ (BERT+LLM 混合)
全栈覆盖	Java+Python+RN+Vue+小程序
AI 成本分析	Excel->图表->洞察 30秒
E2E 测试	50+ 全部通过

产品实拍

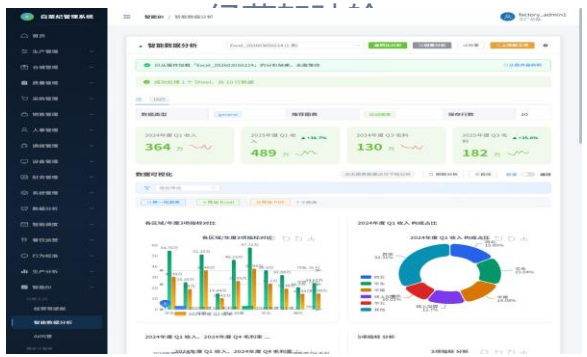

智能数据分析

大众点评竞争力分析

移动端: 一线工人扫码即用，零培训上手

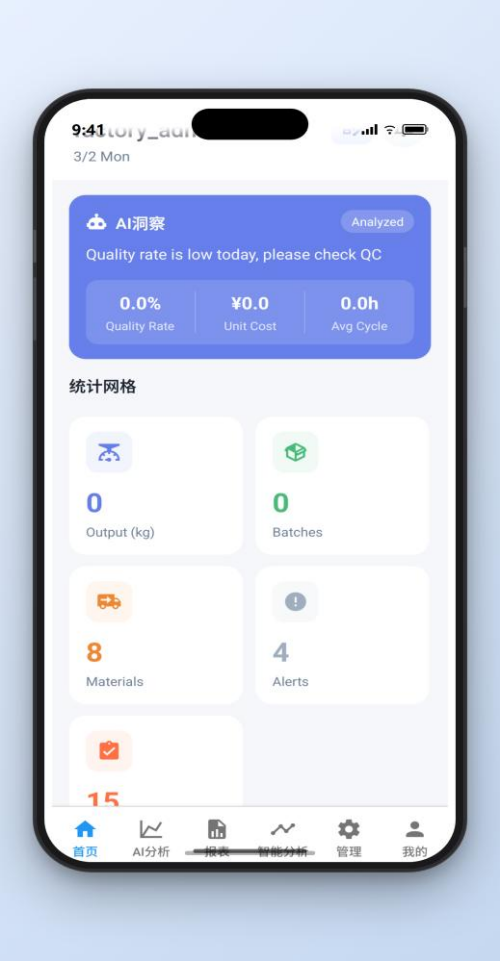

AI 工厂仪表盘
首页AI洞察 + 关键指标

SmartBI 数据分析
核心KPI + 快捷操作

生产批次管理
实时进度 + 状态追踪

库存管理
分类筛选 + 保质期预警

[X]家食品工厂已在试用，12 个月目标 50 家付费

已完成里程碑

时间	里程碑
2025 Q4	核心后端架构完成, PostgreSQL 迁移
2026 Q1	AI 意图系统上线 (98% 准确率)
2026 Q1	移动 App 50+ E2E 测试全通过
2026 Q2	[X]家食品工厂试用中 (肉制品/烘焙/调味品)
2026 Q2	客户反馈: "[具体反馈/LOI]"

下一阶段目标

时间	目标	意义
2026 H2	10-20家付费客户	PMF 初步验证
2027 H1	ARR 100-300万元	商业模式验证
2027 H1	3个可公开ROI案例	标杆效应
2027 H2	Pre-A/A轮融资	规模化扩张

GTM 获客路径

Phase 1: 直销+行业展会	Phase 2: 渠道合作+区域代理	Phase 3: 生态+口碑裂变
目标: 首批50家标杆客户	行业协会+政府园区合作	交易平台+品质码消费者触达

Result-as-a-Service: 按效果付费，成本仅为传统方案的1/10

按效果付费 (20-30% 抽成)

收费模式	比例	典型场景	年费参考
节省抽成	20-30%	降损耗/提效率/减人工	节省10万→付2-3万
增收分成	20-25%	AI分析驱动营收增长	增收15万→付3-4万
保底月费	500元/月	覆盖基础运维	0.6万/年

单位经济模型

指标	目标值	行业基准
ARPU (年)	~3万元	按效果抽成均值
LTV (3年)	~9万元	-
CAC	<5,000元	SaaS 1-3万
LTV/CAC	~18	>3 为健康
毛利率	70-80%	SaaS 65-85%

* CAC基于直销+行业展会，天使阶段无付费获客

三年营收增长路径

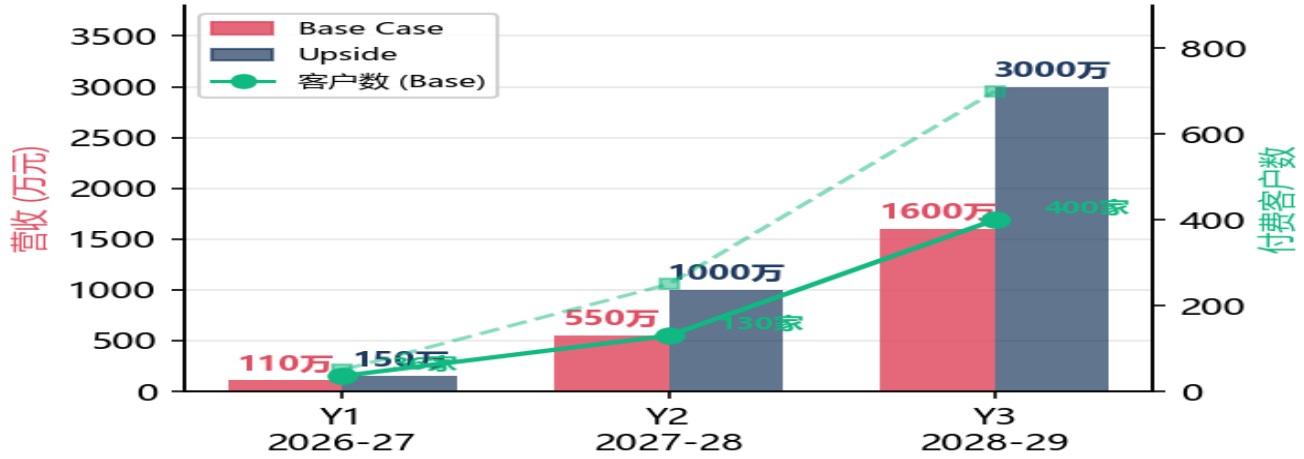

Base Case 假设推导

月新增客户: 3→8→15家

客户年均节省 ~10万 → 抽成20-30% → ARPU ~3万

年流失率: ~15% (行业均值20-25%)

Base Y1: 36家 × 3万 ≈ 110万

Upside Y1: 50家 × 3万 = 150万

唯一以AI Agent为核心的食品工业智能平台

能力	白垩纪	黑湖智造	客如云/哗啦啦	金蝶/用友
食品行业专用	✓	X	X	X
中小企业定价	✓	部分	✓	X
移动端优先	✓	部分	✓	X
零培训上手	✓	X	部分	X
生产管理MES	✓	✓	X	✓
餐饮运营	✓	X	✓	X
AI智能分析	✓	X	X	X
IoT硬件一体	✓	X	X	X
品牌知名度	低 (初创)	中	高	高
线下渠道覆盖	建设中	部分	✓	✓

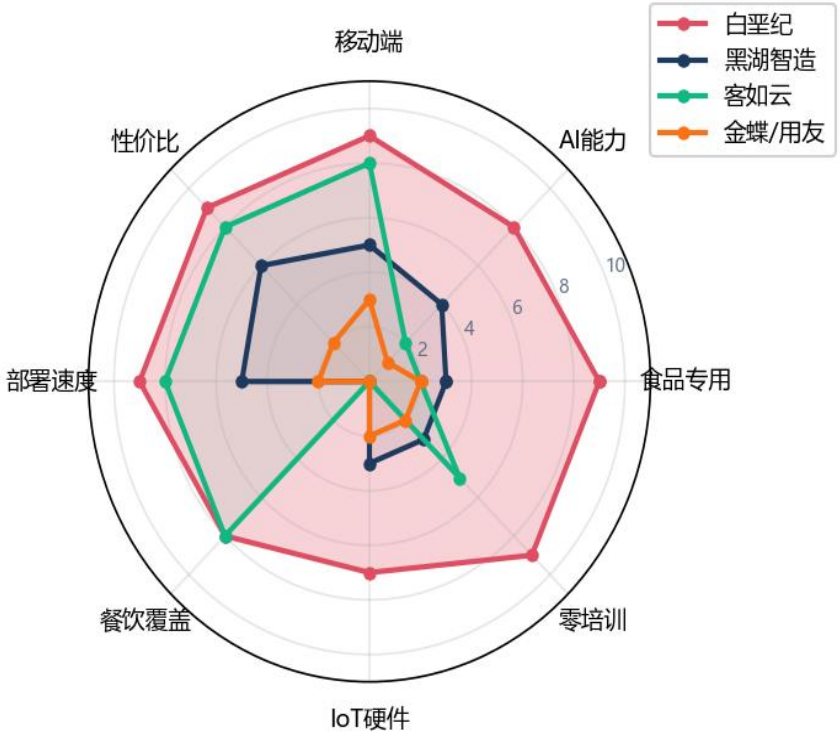

核心护城河

1. AI Agent架构 — 不是管理工具+AI按钮，而是AI驱动的全新范式
2. 食品行业深度 — 从第一行代码为食品设计，259类意图覆盖全场景
3. 软硬一体+数据飞轮 — 自研IoT确保数据真实，更多工厂→AI更准→更多工厂
4. 双赛道壁垒 — 同一AI Agent服务工厂+餐饮，竞对只做其一

技术+行业跨学科团队，从一线需求出发推动落地

为什么是我们

创始人背景: UCSD AI/ML → Cornell 信息科学，在校期间即开始构建食品行业AI产品

执行力证明: 一人主导完成 1,442 个 API、5 端全栈、98% AI 意图识别——不是纸上谈兵

行业连接: 通过家族食品行业资源理解一线需求，产品设计源于真实工厂调研

坦诚的 Gap:

缺 B2B SaaS 销售经验 → 天使轮首要补充销售负责人

缺资深食品行业 PM → 招聘计划中优先级 #1

技术实力证明

1,442

API 端点

98%+

AI 识别准确率

天使轮后招聘计划

角色	人数	目的
食品行业产品经理	1-2人	行业know-how补充
销售负责人	1人	B2B SaaS获客体系
客户成功经理	1-2人	标杆客户深度服务

核心团队

[照片]

[照片]

谢杰涛 - 创始人 & CEO

UCSD AI/ML + Cornell AI/信息科学

独立主导全栈产品 (1,442 API)

核心工程师: Cornell / UC Berkeley CS

顾问 Advisory

[顾问姓名] — [背景/行业资源]

天使轮融资: 800-1,200 万元

800-1,200万
融资金额 (RMB)

12-18%
出让股权

5,000-8,000万
投后估值 (RMB)

用途	比例	金额
产品研发	40%	400万
销售市场	30%	300万
团队扩充	20%	200万
运营储备	10%	100万

时间	里程碑	意义
3个月	5家测试转付费	PMF信号
6个月	20家+2个ROI案例	市场验证
12个月	50家+ARR 100万	Pre-A/A轮

15分钟 Demo 即可见真章 | WeChat: [微信号] | [email]

下一轮: Pre-A / A 轮 3,000-5,000 万元 (12个月后)

白垩纪 | 食品工厂的 AI 管家 | 让每一家食品企业都拥有自己的AI顾问