Legitimidade Algorítmica: Ver Sem Arbitrariedade

C-ECO GOVERNANCE FRAMEWORK: TRANSCENDING OPAQUENESS

Powered by c-ECO Governance Model

O Dilema da Governança Baseada em Dados

Aumento de Dados e Automatização

Decisões de governança mais baseadas em métricas e dados

Exigência de Legitimidade

Maior dependência de dados exige confiança institucional robusta

Abordagem c-ECO Estruturada

Governança baseada em estados sistêmicos mensurados; mitigação de riscos

A Crítica Contemporânea aos Sistemas Algorítmicos

INESCRUTABILIDADE

Frank Pasquale (The Black Box Society) descreve sistemas de pontuação e avaliação agindo como caixas pretas sem transparência efetiva.

FRANK PASQUALE

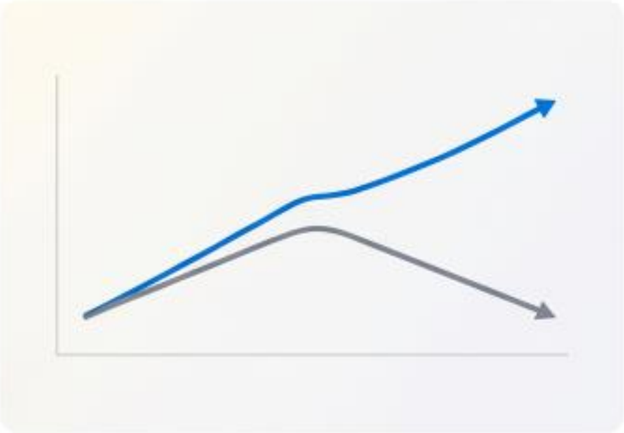

AMPLIFICAÇÃO DE VIESES

Cathy O'Neil (Weapons of Math Destruction) demonstra como modelos aparentemente neutros reproduzem e amplificam desigualdades.

CATHY O'NEIL

FALTA DE ACCOUNTABILITY

A otimização de objetivos estreitos falha em considerar efeitos colaterais, impedindo uma accountability sistêmica.

ARBITRARIEDADE SOB APARÊNCIA DE NEUTRALIDADE

Ameaça Central à Legitimização c-ECO

Governance Redefined

RISCO PRINCIPAL: COMPLEXIDADE TÉCNICA OCULTANDO ESCOLHAS HUMANAS

- Métricas e algoritmos parecem objetivos, mas mascaram influências de design.
- Variáveis, pesos e limites (thresholds) tornam-se invisíveis na complexidade.
- Decisões automatizadas frequentemente fogem do escrutínio crítico aplicado a humanos.

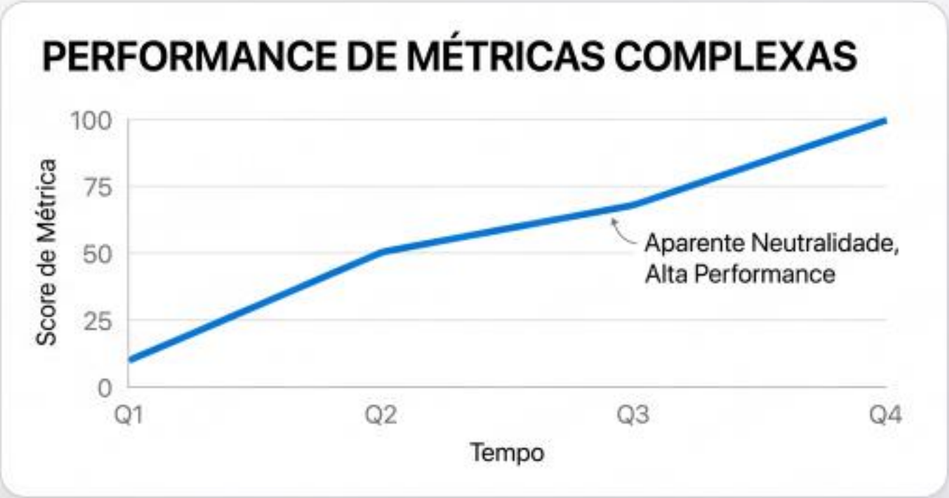

AS QUATRO CONDIÇÕES DE DEFENSABILIDADE DO c-ECO

O framework c-ECO não se limita à automação jurídica. Sua defensabilidade estrutural depende de quatro pilares essenciais.

Este sistema de salvaguardas previne a arbitrariedade algorítmica.

1. AUDITABILIDADE

Capacidade de verificar processos e decisões algorítmicas de forma transparente e verificável.

2. GOVERNANÇA

Estruturas de supervisão e controles operacionais integrados para garantir conformidade.

3. REVERSIBILIDADE

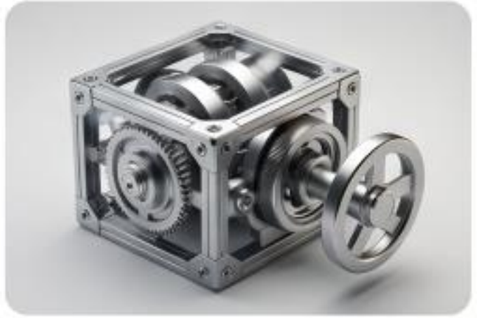

Capacidade de reverter decisões e estados do sistema a qualquer momento necessário.

4. TRANSPARÊNCIA

Divulgação clara de parâmetros, lógicas de decisão e critérios de ponderação algorítmica.

Auditabilidade e Governança

AUDITABILIDADE
(Revisão Independente)

Transparência total nas métricas (escolha, cálculo, evolução).

Verificação independente e externa.

Evita shield de ‘objetividade’

NÚCLEO DE LEGITIMIDADE ALGORÍTMICA

GOVERNANÇA
(Supervisão Decisória)

Instância de supervisão com poder decisório.

Interpretando métricas e resolvendo conflitos.

Evita tirania dos números e apêndices burocráticos

A LEGITIMIDADE É CONSTRUÍDA NA OPERACIONALIZAÇÃO

Reversibilidade e Transparência

REVERSIBILIDADE

Mecanismo de Revisão: Capacidade de reverter decisões baseadas em erro ou novas informações. Proteção crítica contra erros inevitáveis.

TRANSPARÊNCIA

Acesso a Informações: Clareza sobre métricas, thresholds e consequências do sistema.
Suficiência para governança contestável.

"A governança deve ser transparente o suficiente para ser compreensível e contestável."

— Especialista em Ética de Dados

A Redistribuição da Mediação Institucional

- A mediação institucional é redistribuída, criando múltiplas instâncias no c-ECO em vez de concentrada ex post.

c-ECO

Accountability Imanente à Operacionalização

CONCEITO ESSENCIAL

A accountability não é um elemento externo. É inerente à operacionalização do c-ECO.

ARQUITETURA DEFENSÁVEL

Sistemas de governança só são legítimos se incorporarem mecanismos de legitimidade em sua estrutura.

EFICIÊNCIA E LEGITIMIDADE

A verdadeira eficiência depende da legitimidade; não é uma escolha.

IMPLEMENTAR GOVERNANÇA INTEGRADA

LEGITIMIDADE É O FUNDAMENTO DA OPERACIONALIZAÇÃO DO c-ECO