01

GOVERNANÇA PRÉ-LIMIAR: ATUAR NA JANELA DE REVERSIBILIDADE

Uma nova arquitetura para o direito contratual em contextos de risco sistêmico

O PROBLEMA DA TEMPORALIDADE JURÍDICA

O direito contratual tradicional está estruturalmente configurado para *esperar* pelo breach, pelo dano configurado.

A espera por breach ou dano é *constitutiva* da própria lógica de exigibilidade.

Sob risco sistêmico, essa temporalidade reativa acarreta *custos insustentáveis*.

→ Temporalidade Reativa: Custo Insustentável

OS TRÊS CUSTOS DA ESPERA

CUSTOS DE OPORTUNIDADE.

Intervenções eficazes e de baixo custo tornam-se proibitivas ou impossíveis **após a consolidação da ruptura. Perda irremediável** da janela de reversibilidade.

CUSTOS DE IRREVERSIBILIDADE.

Deteriorações sistêmicas unrecoverable. Resposta ex post tardia necessariamente incompleta, gerando danos permanentes.

CUSTOS DE ATRIBUIÇÃO.

Quanto mais tardia a resposta, mais difícil atribuir responsabilidades. Gera litígio prolongado e ineficiência operacional.

A ANTECIPAÇÃO EXISTENTE E SUA INSUFICIÊNCIA

O direito já emprega formas de antecipação como adequate assurance e covenants. No entanto, elas continuam insuficientes por três razões fundamentais:

05

1. **FRAGMENTAÇÃO SETORIAL**
   Atuação pontual sem visão sistêmica.
2. **FOCO BILATERAL**
   Foco em eventos discretos, não em estados sistêmicos mensuráveis.
3. **TEMPORALIDADE PONTUAL**
   Ativação de um momento único, sem acompanhamento contínuo.

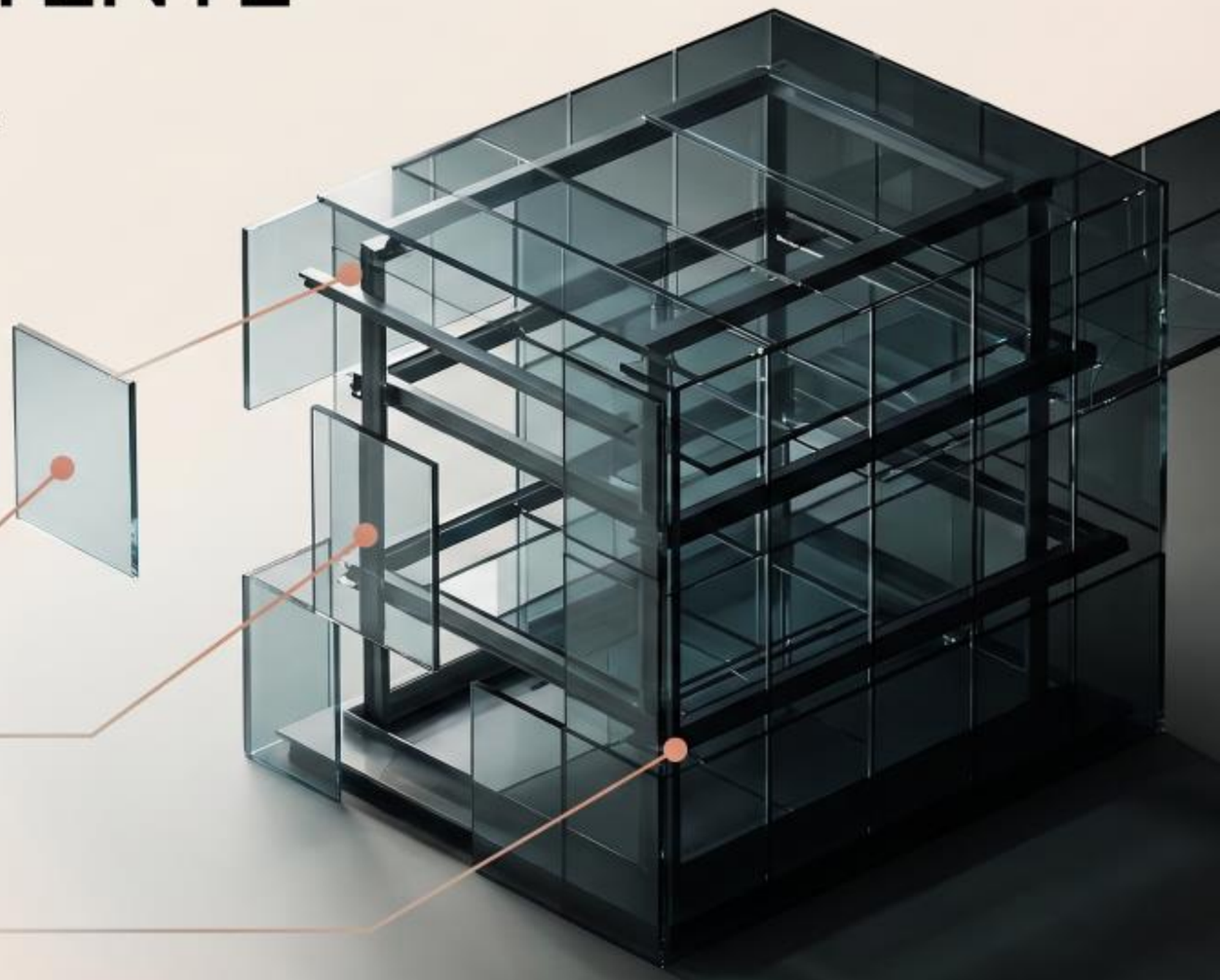

05

05

A JANELA DE REVERSIBILIDADE

Uma zona onde a preservação do sistema é possível, mas a capacidade de recuperação já se encontra em contração mensurável, definida por critérios operacionais.

1

IDENTIFICAÇÃO DE INDICADORES

Seleção de métricas de saúde do sistema focado em capacidade de recuperação.

2

ESTABELECIMENTO DE LINHAS DE BASE

Definição de níveis de desempenho normais com base em histórico.

3

DEFINIÇÃO DE THRESHOLDS

Limites de contração mensurável. Passagem para a janela.

4

PROTOCOLOS DE RESPOSTA ATIVADOS

Ações pré-definidas para quando os thresholds são cruzados.

ESTADOS SISTÊMICOS VS. EVENTOS BILATERAIS

Diferenciação fundamental na antecipação de riscos.

75% SUBJETIVO & PONTUAL

ABORDAGEM DE EVENTOS

A abordagem clássica de covenants é pontual e centrada na percepção de uma parte (ex: UCC § 2-609: "razões razoáveis para sentir insegurança").

- Centrado na percepção de uma parte
- Trigger pontual, não sistêmico.

8.5/10 OBJETIVO & CONTÍNUO

ABORDAGEM DE ESTADOS

A proposta pré-limiar é objetiva e contínua, referindo-se às condições materiais de possibilidade da performance.

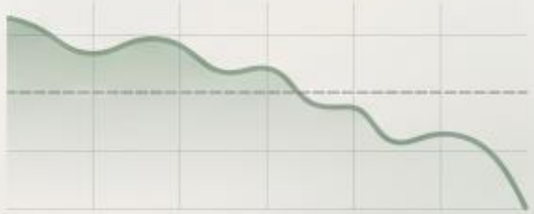

- Não depende de percepção subjetiva
- Acompanhado ao longo do tempo.

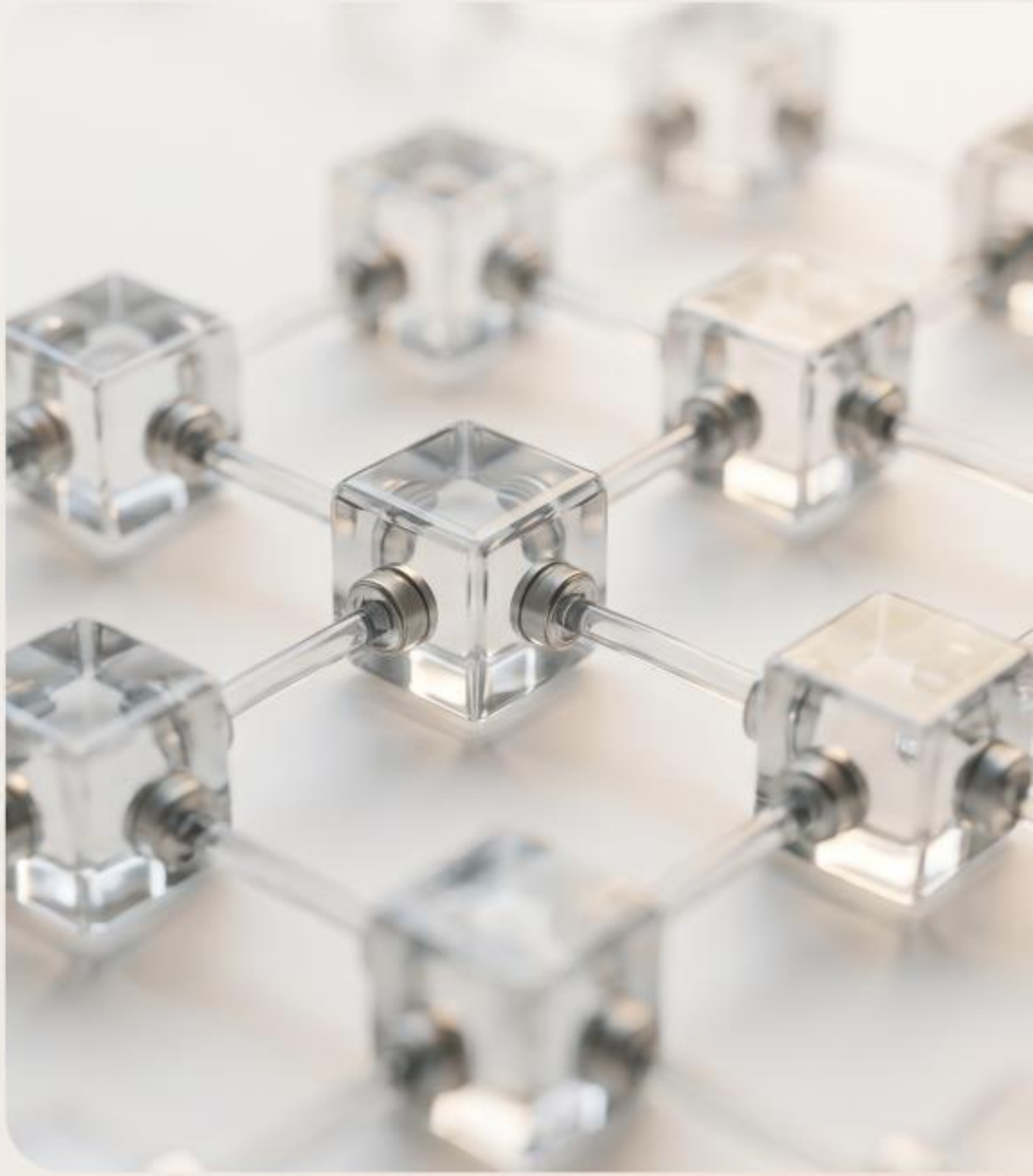

03

A GOVERNANÇA CONTRATUAL NA FAIXA PRÉ-LIMIAR

A tese central é que a governança deve operar na faixa pré-limiar, adicionando uma camada preventiva e preservativa sem abandonar a proteção pós-ruptura.

Criação de Valor através da Resiliência

	AÇÃO PREVENTIVA (PRÉ-LIMIAR)	ABORDAGEM TRADICIONAL (EX POST)
	Pré-Limiar	Ex Post
Modulação de Obrigações *(Flexibilidade)*	Adaptação proativa de termos para prevenir inadimplemento.	Execução estrita após o inadimplemento.
Imposição de Mitigação *(Investimento)*	Exigência de investimentos em preservação operacional.	Recuperação de danos pós-perda.
Suspensão Temporária *(Prevenção)*	Parada pontual de obrigações que agravariam a crise.	Multas por atraso e aceleração de dívida.

Mecanismos Convencionais de Proteção

DESLOCAMENTO DA REPARAÇÃO PARA A PRESERVAÇÃO

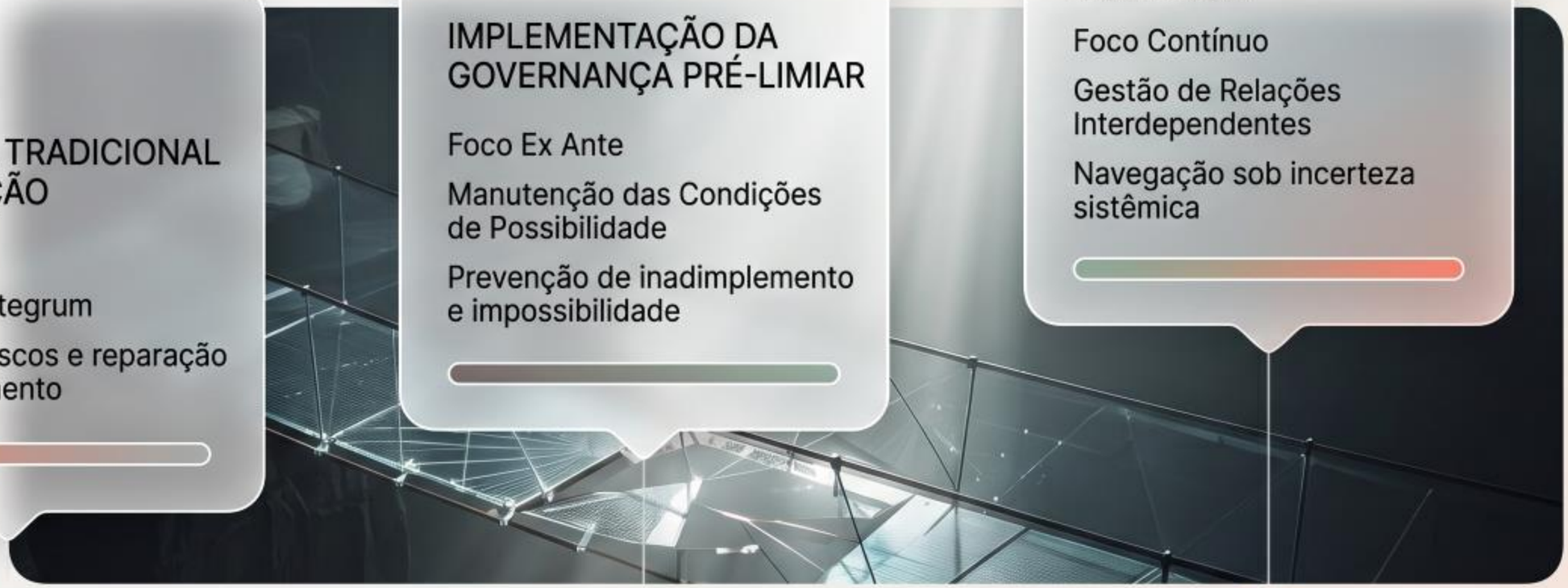

PARADIGMA TRADICIONAL DE REPARAÇÃO

Foco Ex Post

Restitutio in Integrum

Alocação de riscos e reparação de inadimplemento

IMPLEMENTAÇÃO DA GOVERNANÇA PRÉ-LIMIAR

Foco Ex Ante

Manutenção das Condições de Possibilidade

Prevenção de inadimplemento e impossibilidade

GOVERNANÇA TELEOLÓGICA E CONTÍNUA

Foco Contínuo

Gestão de Relações Interdependentes

Navegação sob incerteza sistêmica

01 02 03

A Faixa Pré-Limiar: Legítima e Necessária

LEGITIMIDADE

- **Eficiência:** Intervenções Custo-Efetivas.
- **Justiça:** Distribuição de Ônus Equânime.
- **Sustentabilidade:** Preservação do Sistema de Contratos Futuros.

NECESSIDADE

A resposta jurídica ‘tarde demais’ é insuficiente. Esperar a ruptura prejudica a relação específica e o sistema mais amplo.

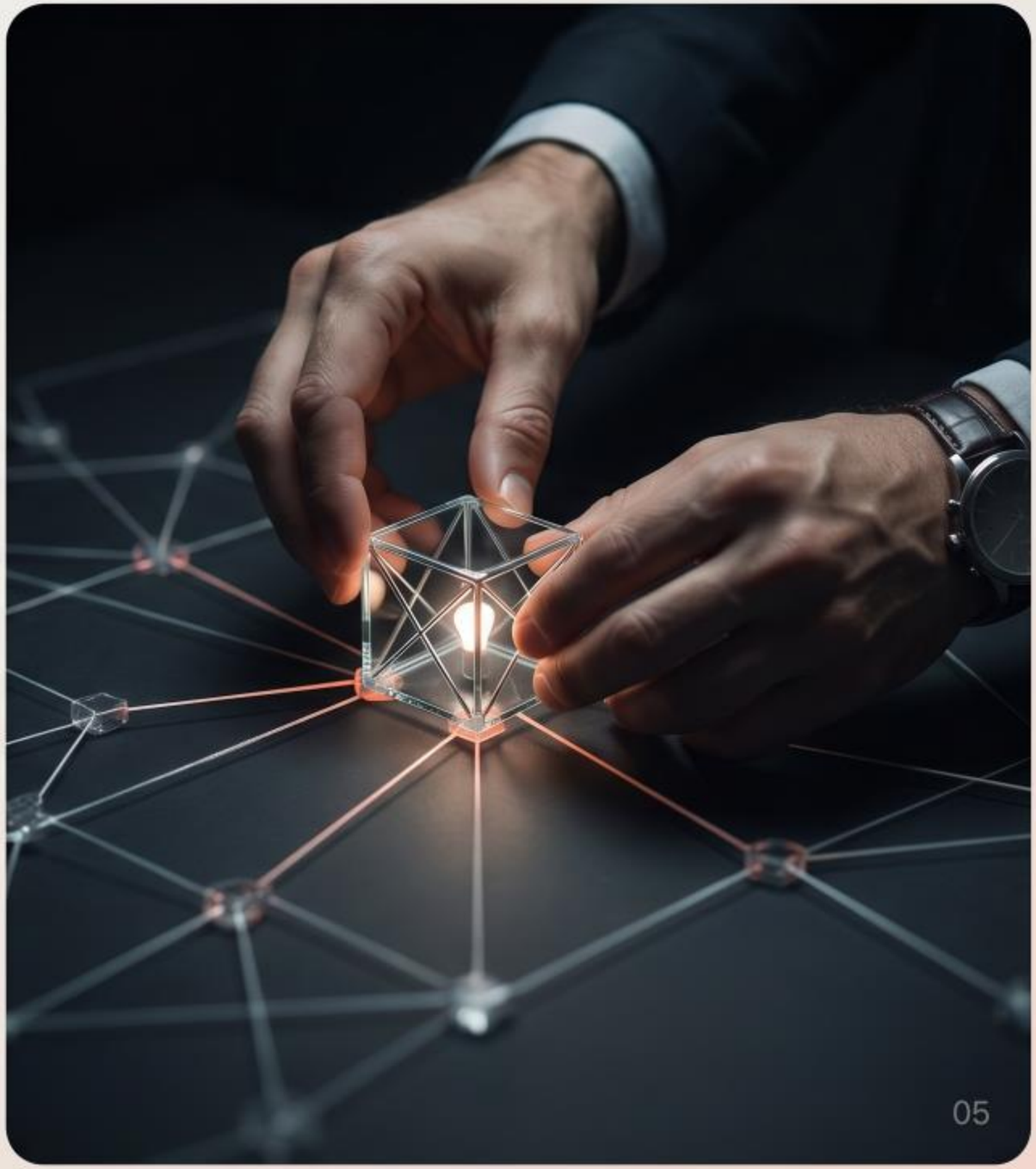

05
05