A6目錄	
圖紙號碼	圖紙名稱

I1A6-00	目錄
I1A6-01	A6建照圖、隔間尺寸圖
I1A6-02	A6平面圖
I1A6-03	A6立面圖1
I1A6-04	A6立面圖2
I1A6-05	A6立面圖3
I1A6-06	A6天花圖
I1A6-07	A6櫃體圖1
I1A6-08	A6櫃體圖2
I1A6-09	A6櫃體圖3
I1A6-10	A6櫃體圖4
I1A6-11	A6櫃體圖5

客戶/項目名稱：

遠雄建設
BH7接待中心

設計方:

參木辛所

標記施工方：

提醒：

此圖紙非完全正確比例尺
內存些微誤差。
如發現任何圖紙
及其他文件
具有差異
請立即通知本司顧問。
並在下列情況下
應放棄此圖紙
以修訂版本代替。
本司具有此圖紙版權。

參木辛所

室內設計

目錄

項名	專案編號
階段	專案狀態
尺寸	A3
圖號	I1A6-00
比例	
日期	02/07/25

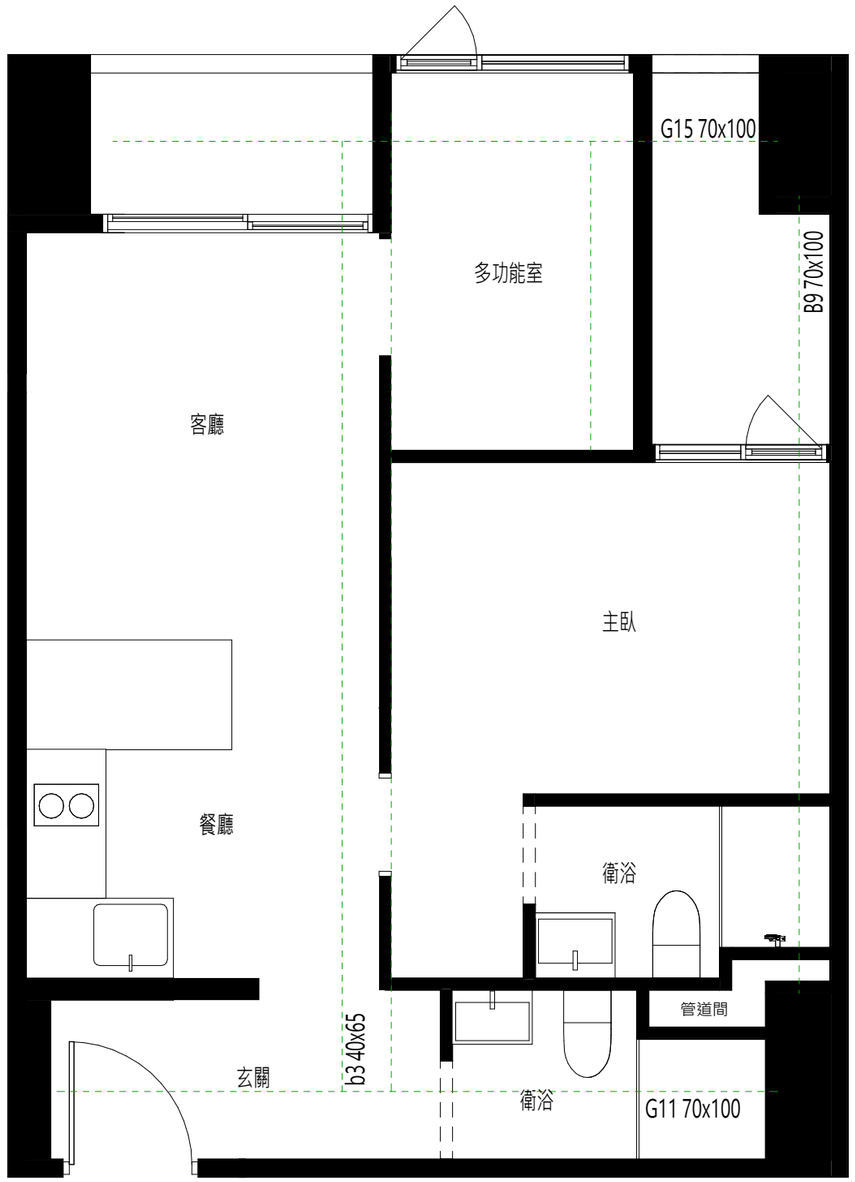

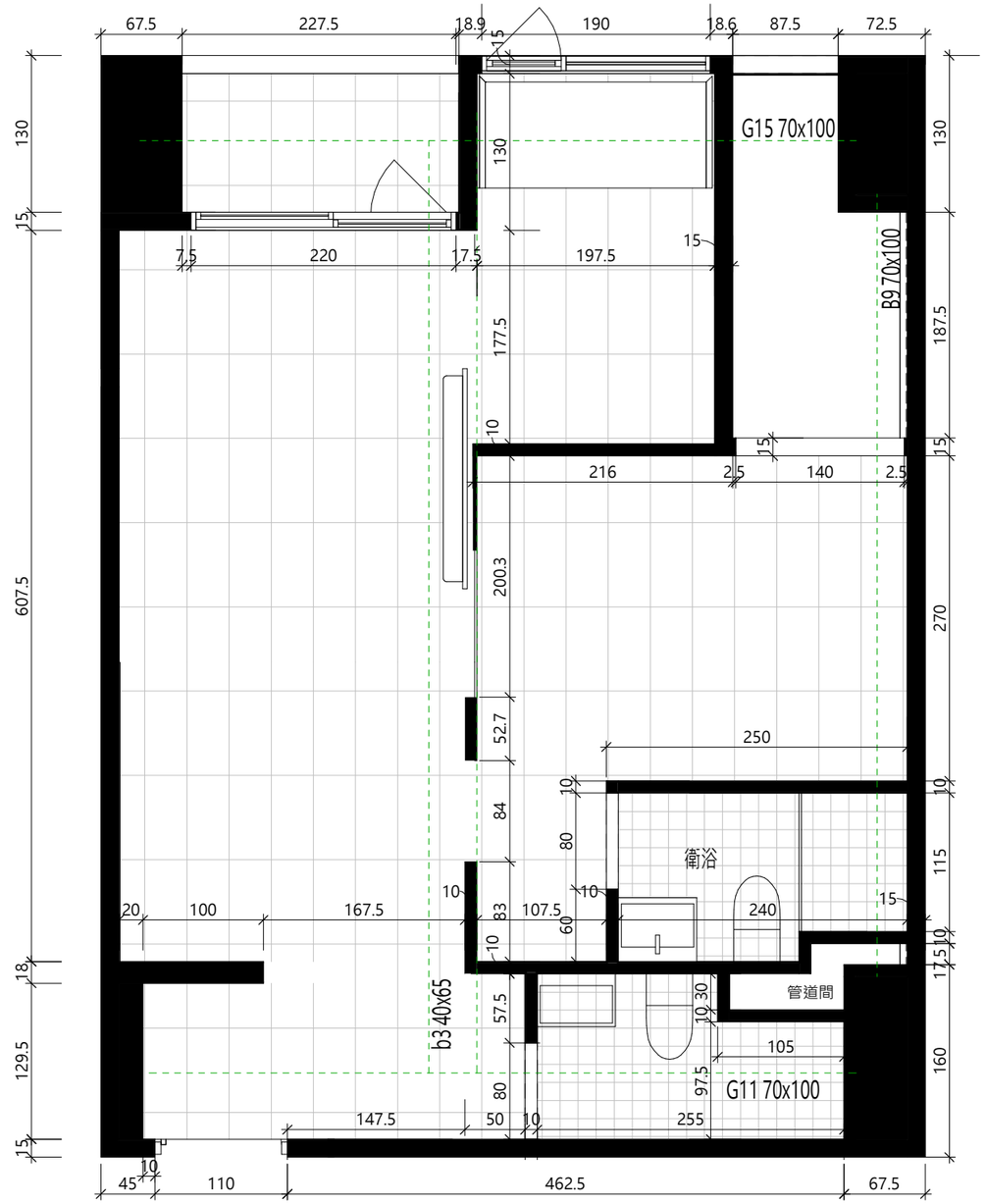

客戶/項目名稱:

遠雄建設
BH7接待中心

設計方:

參木辛所

標記/施工方:

提醒:

此圖紙非完全正確比例尺
內存些微誤差。
如發現任何圖紙
及其他文件
具有差異
請立即通知本司顧問。
並在下列情況下
應放棄此圖紙
以修訂版本代替。
本司具有此圖紙版權。

參木辛所

室內設計

A6建照圖、隔間尺寸圖

項名	專案編號
階段	專案狀態
尺寸	A3
圖號	I1A6-01
比例	1 : 50
日期	02/07/25

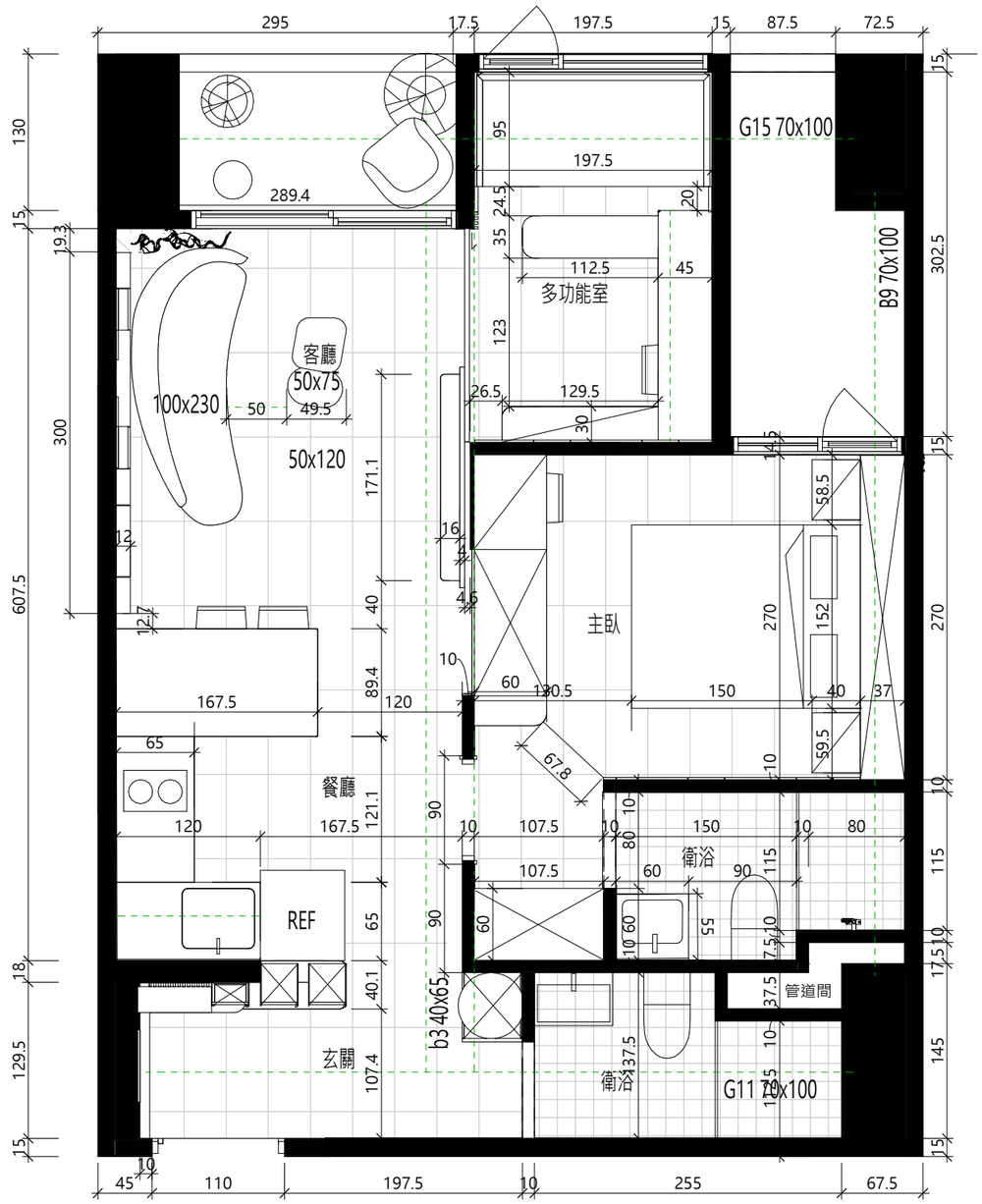

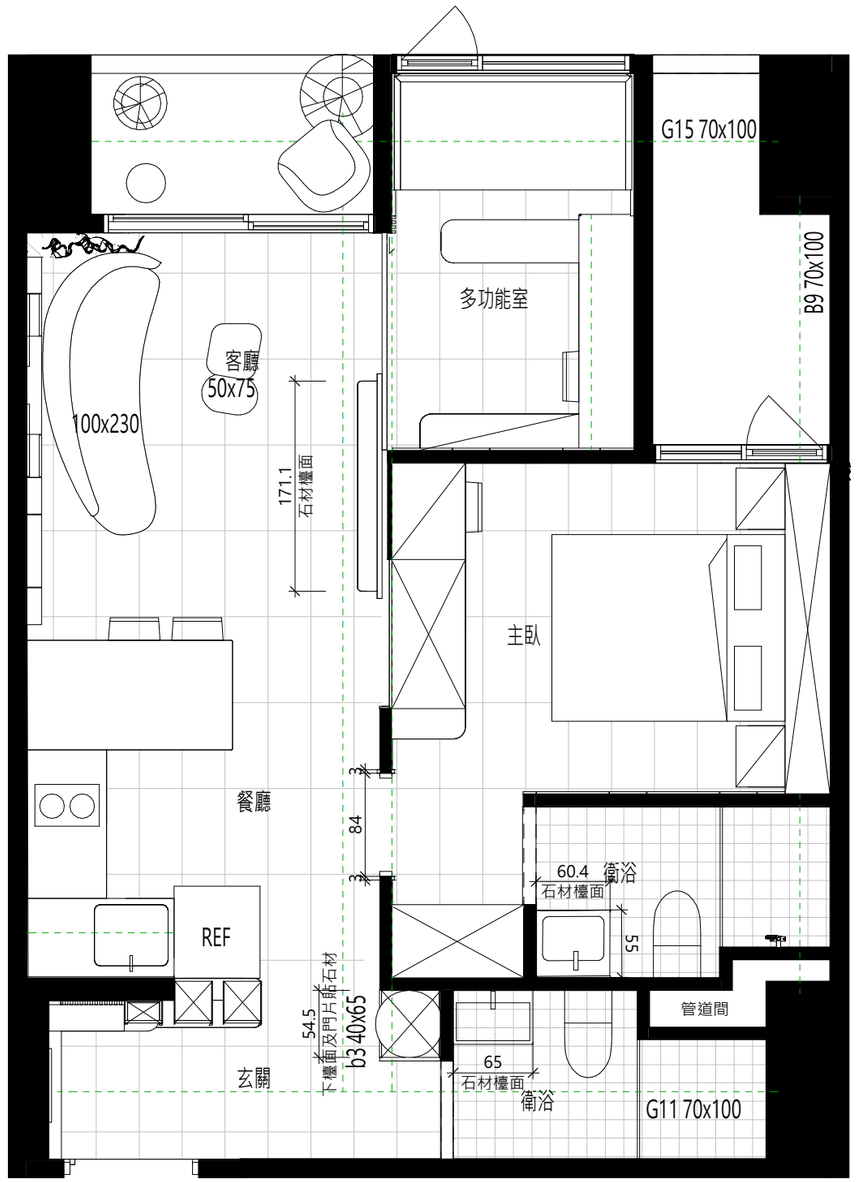

客戶/項目名稱：

遠雄建設
BH7接待中心

設計方:

參木辛所

標記施工方：

提醒：

此圖紙非完全正確比例尺
內存些微誤差。
如發現任何圖紙
及其他文件
具有差異
請立即通知本司顧問。
並在下列情況下
應放棄此圖紙
以修訂版本代替。
本司具有此圖紙版權。

參木辛所

室內設計

A6平面圖

項名	專案編號
階段	專案狀態
尺寸	A3
圖號	I1A6-02
比例	1 : 50
日期	02/07/25

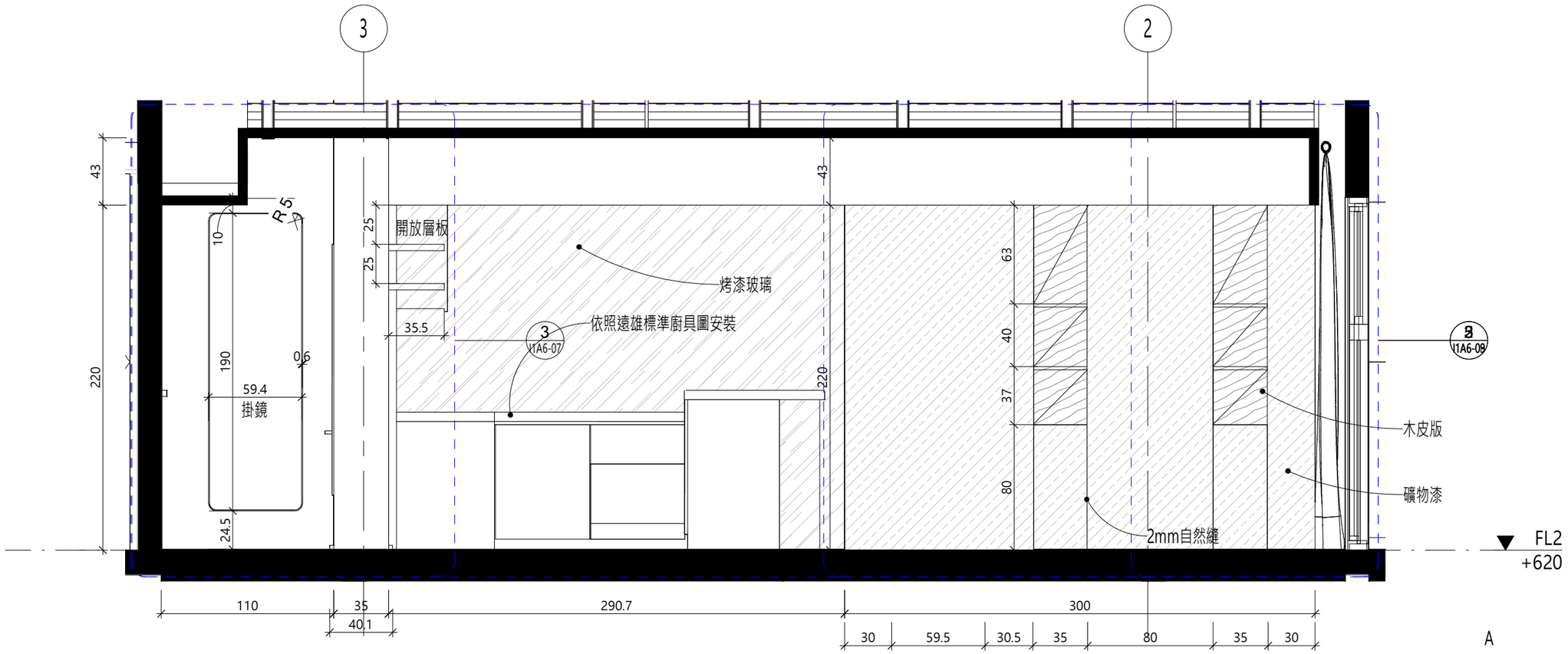

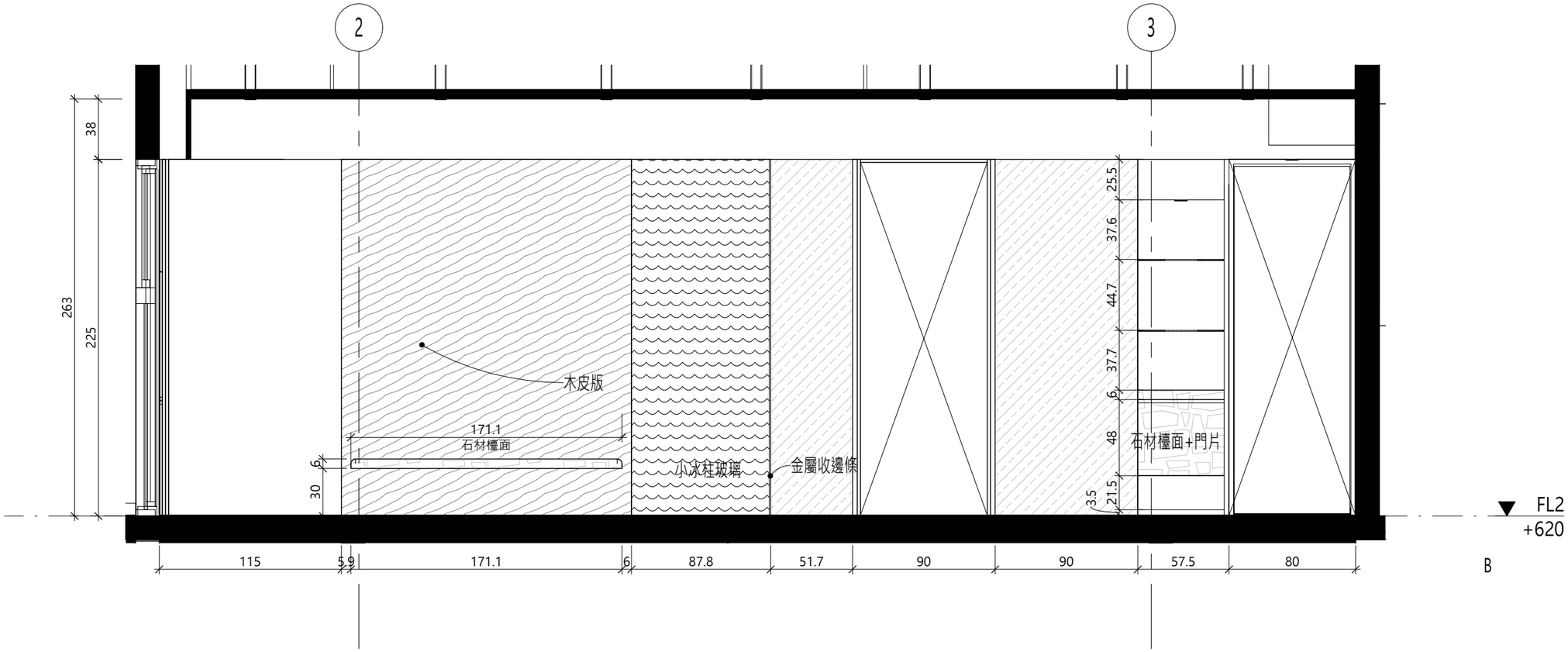

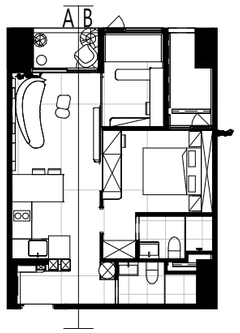

客戶/項目名稱：

遠雄建設
BH7接待中心

設計方:

參木辛所

標記施工方：

提醒：

此圖紙非完全正確比例尺
內存些微誤差。
如發現任何圖紙
及其他文件
具有差異
請立即通知本司顧問。
並在下列情況下
應放棄此圖紙
以修訂版本代替。
本司具有此圖紙版權。

參木辛所

室內設計

A6立面圖1

項名	專案編號
階段	專案狀態
尺寸	A3
圖號	I1A6-03
比例	做為指示
日期	02/07/25

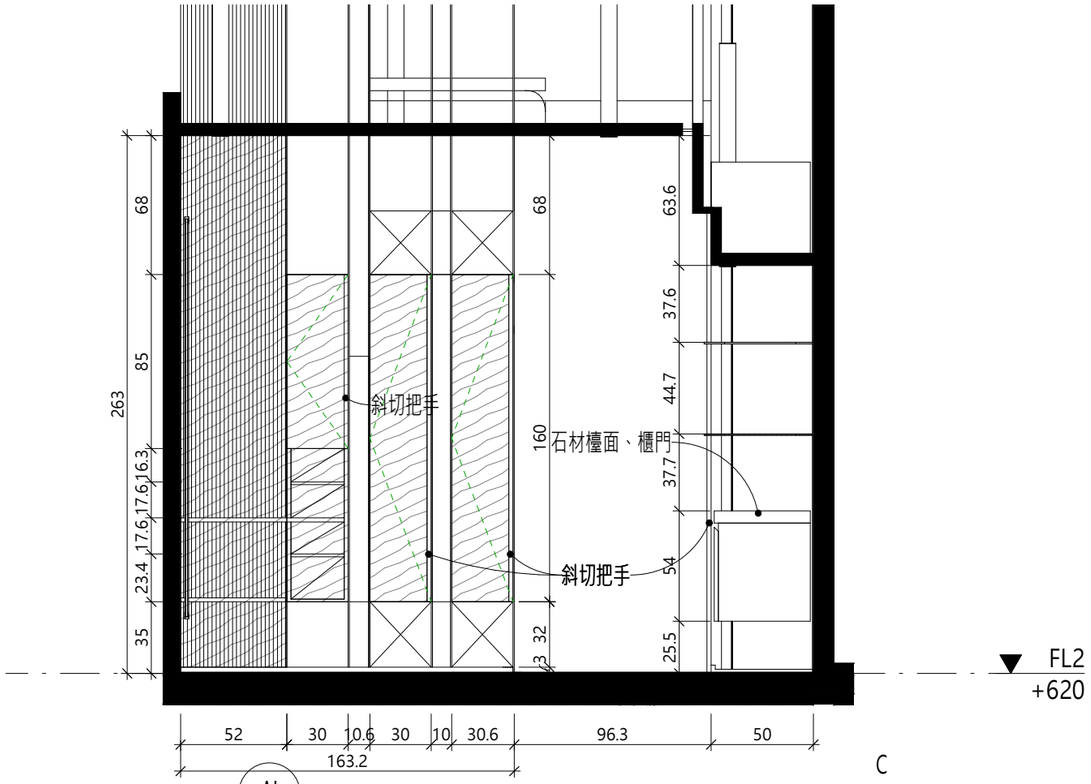

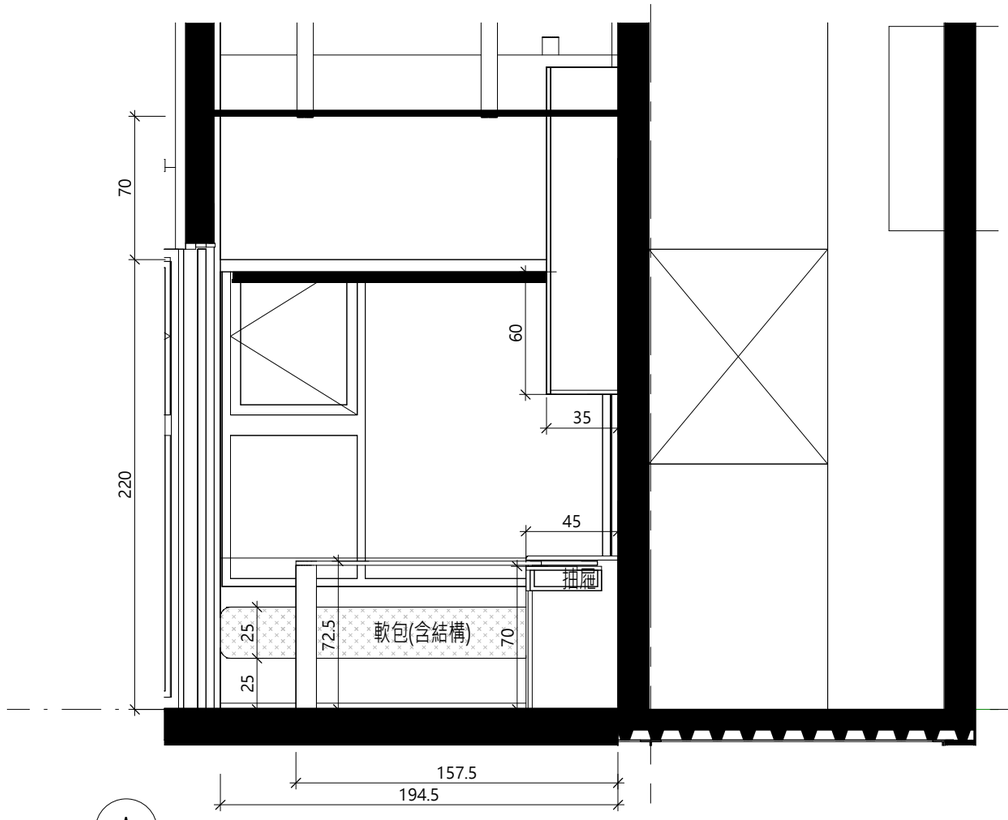

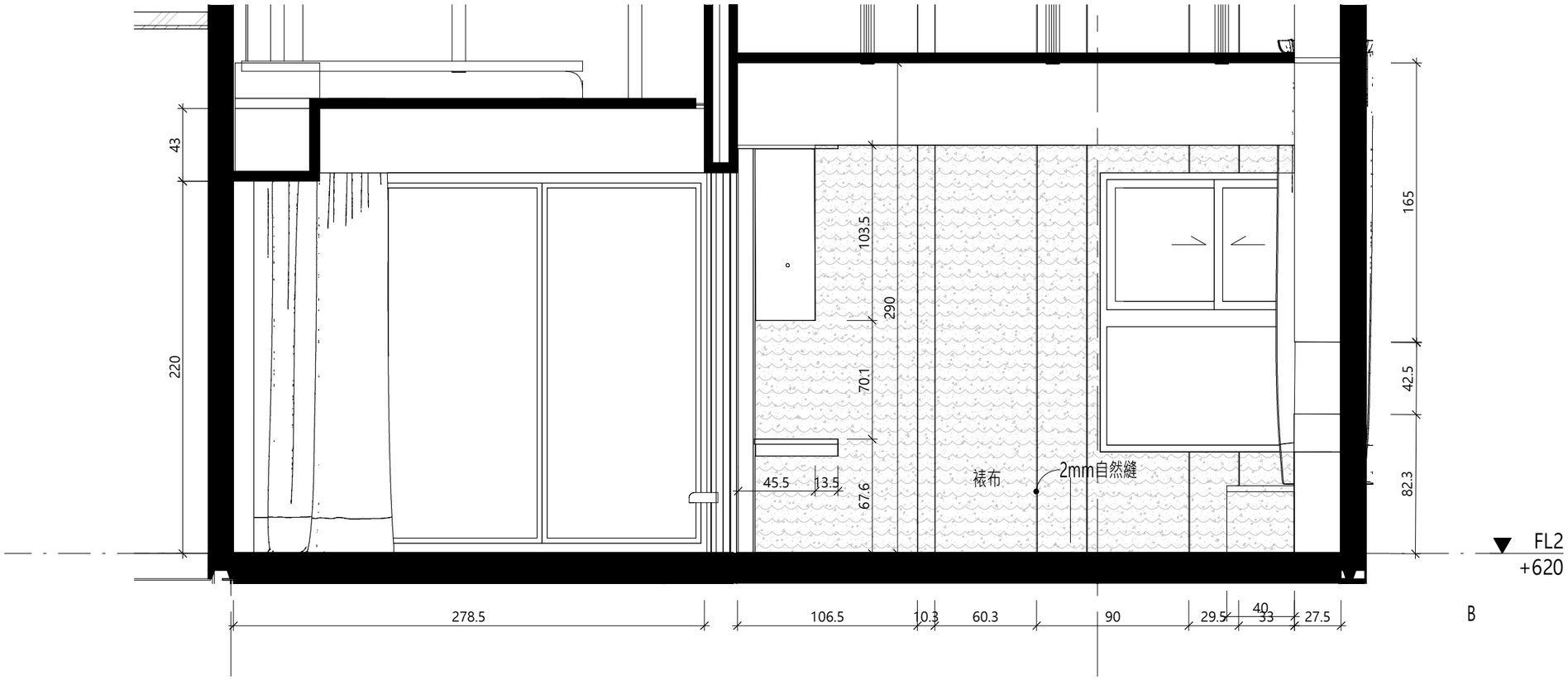

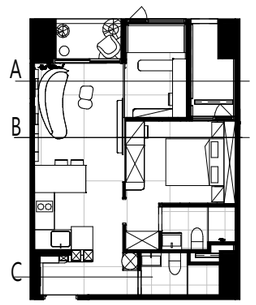

客戶/項目名稱：

遠雄建設
BH7接待中心

設計方：

參木辛所

標記施工方：

提醒：

此圖紙非完全正確比例尺
內存些微誤差。
如發現任何圖紙
及其他文件
具有差異
請立即通知本司顧問。
並在下列情況下
應放棄此圖紙
以修訂版本代替。
本司具有此圖紙版權。

參木辛所

室內設計

A6立面圖2

項名	專案編號
階段	專案狀態
尺寸	A3
圖號	I1A6-04
比例	做為指示
日期	02/07/25

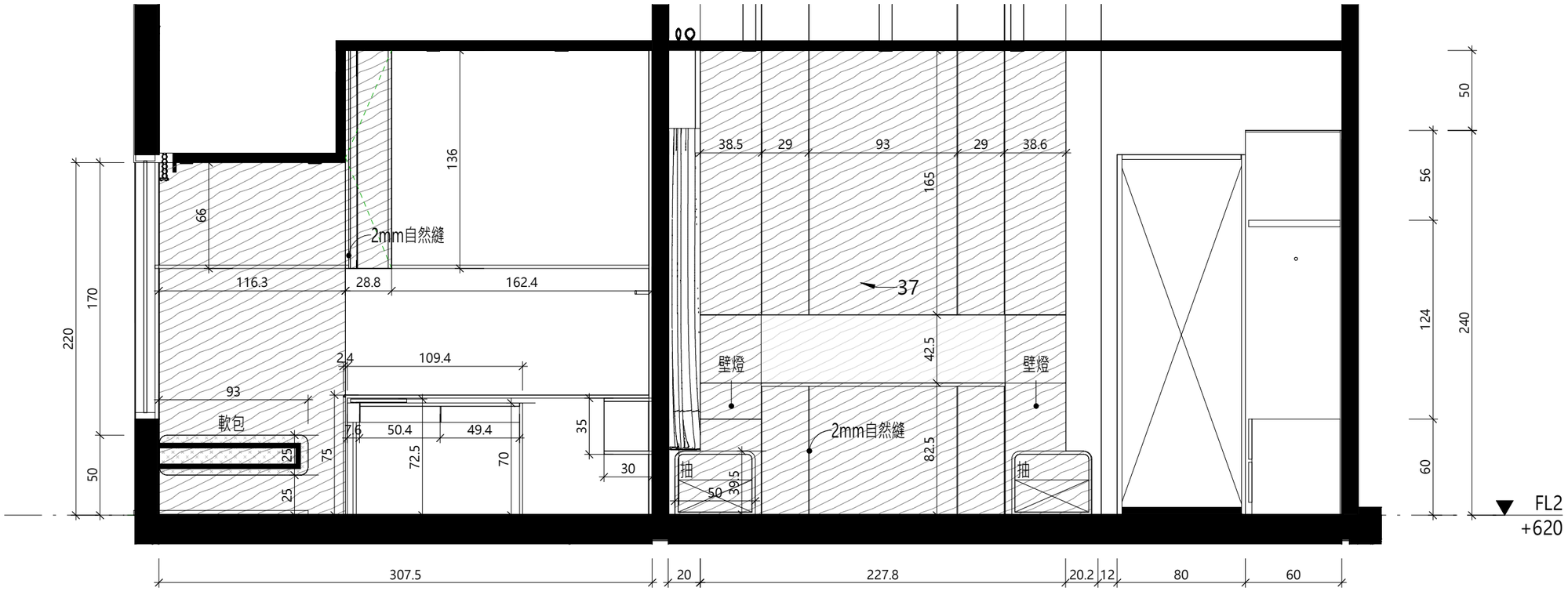

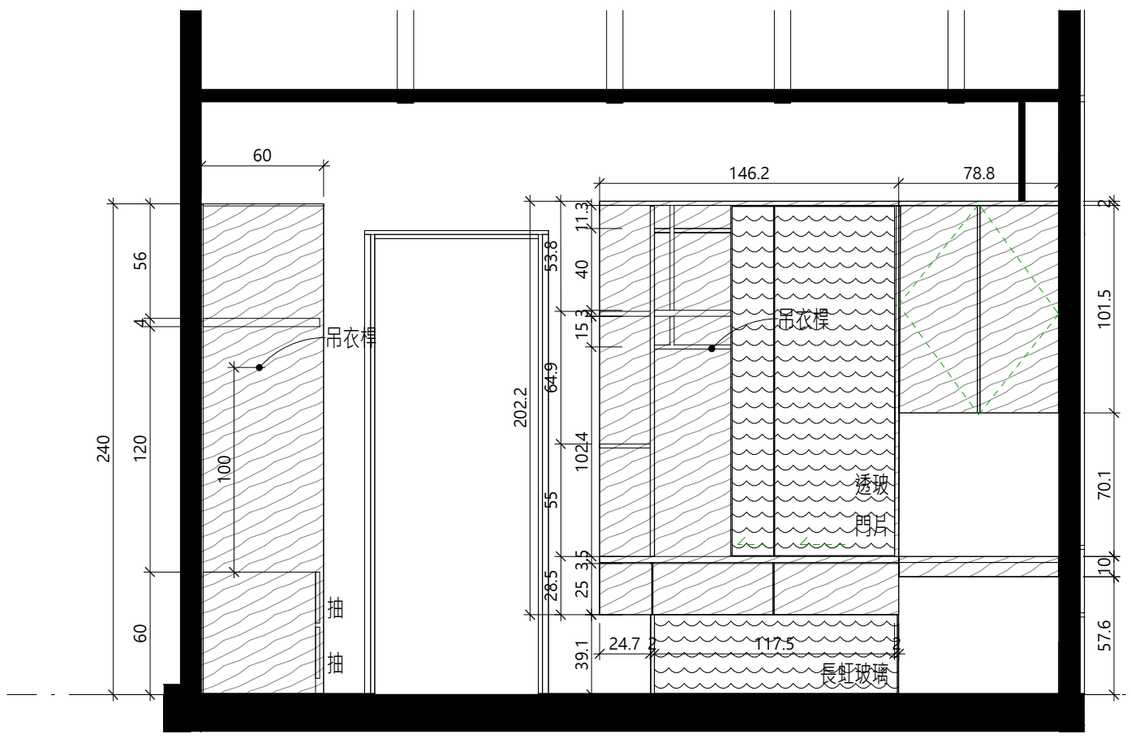

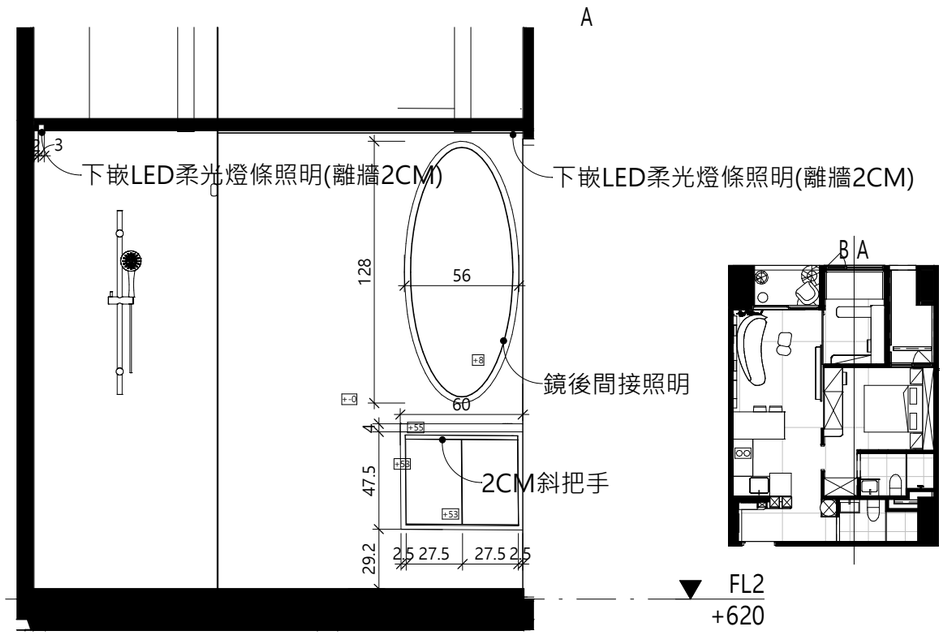

4 廁所

A1=NTS A3=NTS

客戶/項目名稱：

遠雄建設
BH7接待中心

設計方:

參木辛所

標記施工方：

提醒：

此圖紙非完全正確比例尺
內存些微誤差。
如發現任何圖紙
及其他文件
具有差異
請立即通知本司顧問。
並在下列情況下
應放棄此圖紙
以修訂版本代替。
本司具有此圖紙版權。

參木辛所

室內設計

A6立面圖3

項名	專案編號
階段	專案狀態
尺寸	A3
圖號	I1A6-05
比例	做為指示
日期	02/07/25

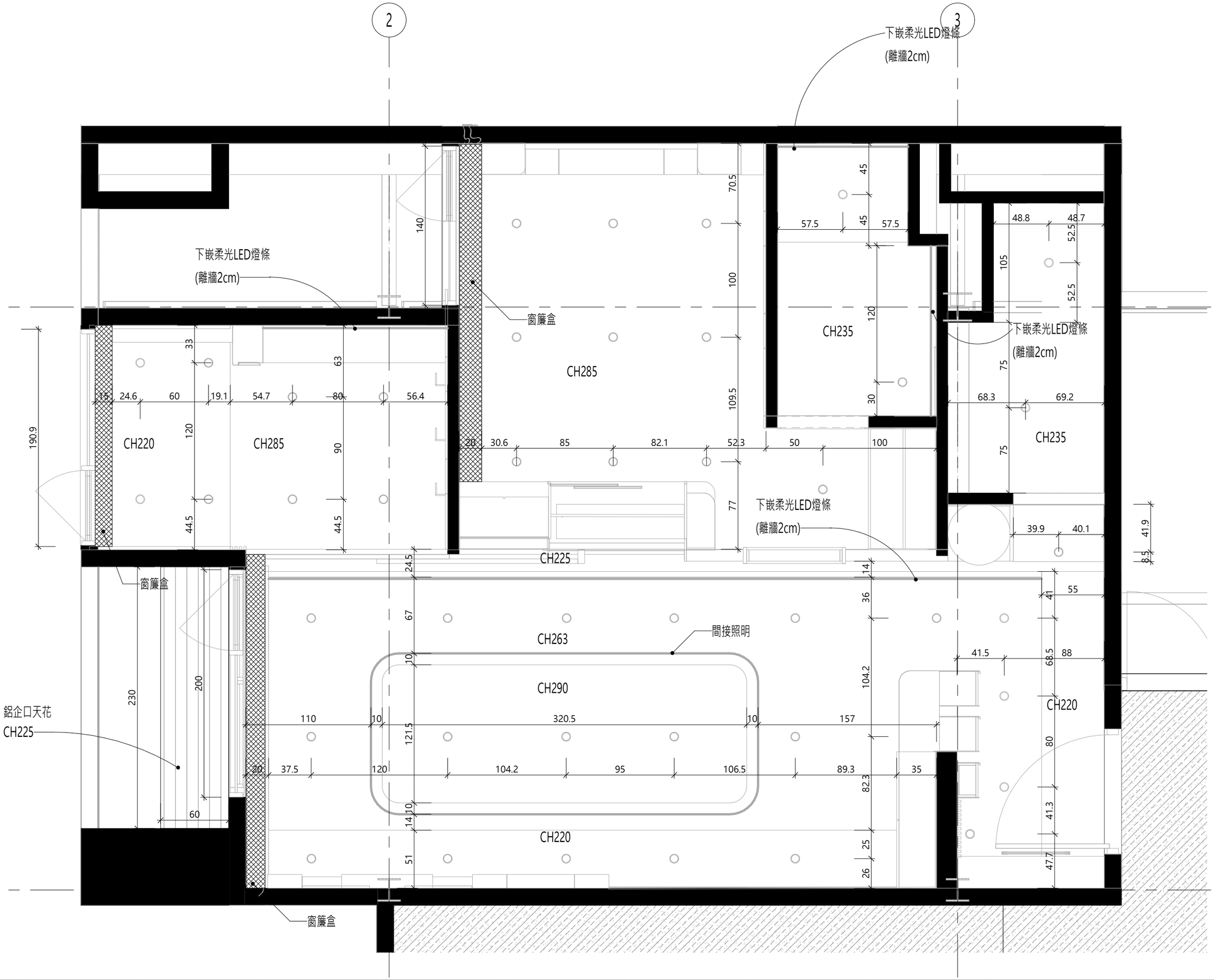

客戶/項目名稱：

遠雄建設
BH7接待中心

設計方:

參木辛所

標記施工方：

提醒：

此圖紙非完全正確比例尺
內存些微誤差。
如發現任何圖紙
及其他文件
具有差異
請立即通知本司顧問。
並在下列情況下
應放棄此圖紙
以修訂版本代替。
本司具有此圖紙版權。

參木辛所

室內設計

A6天花圖

項名	專案編號
階段	專案狀態
尺寸	A3
圖號	I1A6-06
比例	1 : 30
日期	02/07/25

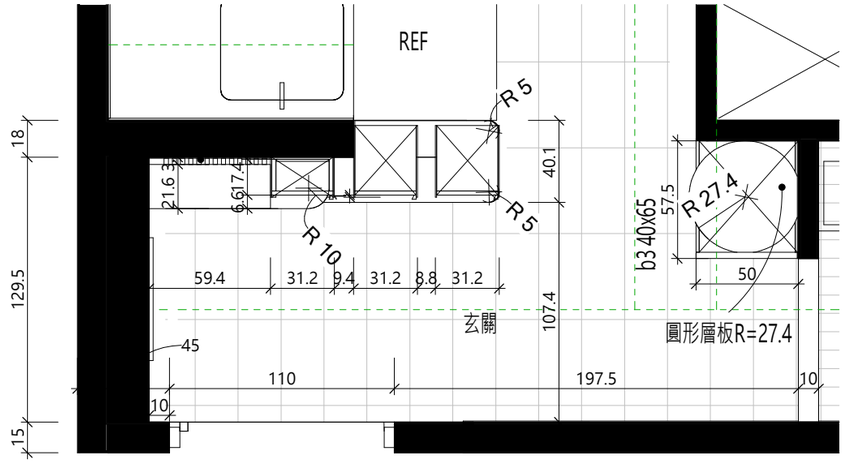

1 櫃體圖1

A1=NTS A3=NTS

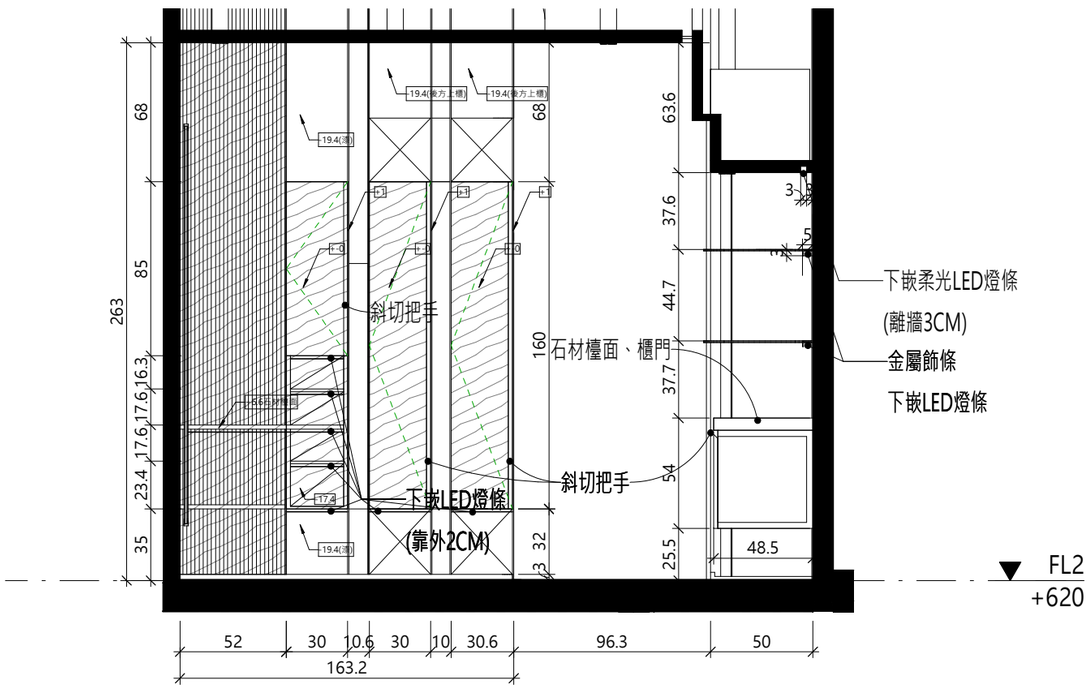

2 櫃體圖1

A1=NTS A3=NTS

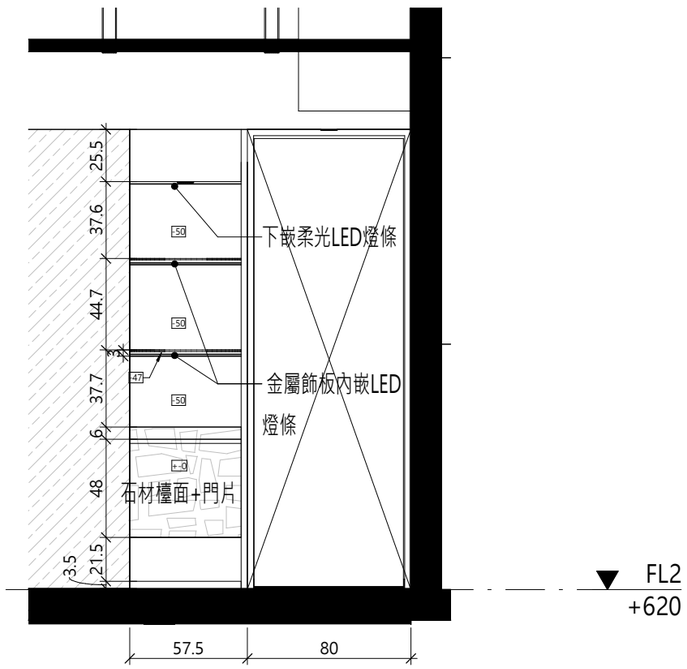

3 櫃體圖1

A1=NTS A3=NTS

客戶/項目名稱:

遠雄建設
BH7接待中心

設計方:

參木辛所

標記施工方:

提醒:

此圖紙非完全正確比例尺
內存些微誤差。
如發現任何圖紙
及其他文件
具有差異
請立即通知本司顧問。
並在下列情況下
應放棄此圖紙
以修訂版本代替。
本司具有此圖紙版權。

參木辛所

室內設計

A6櫃體圖1	
項名	專案編號
階段	專案狀態
尺寸	A3
圖號	I1A6-07
比例	1 : 30
日期	02/07/25

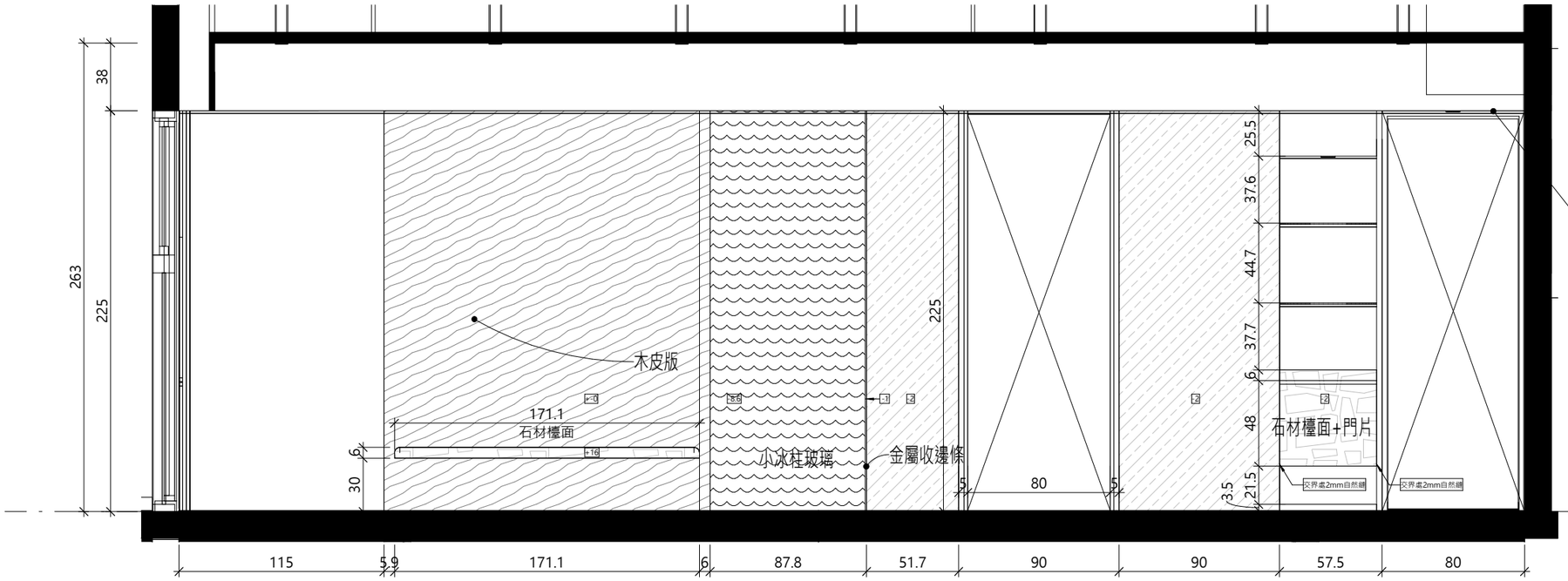

2 櫃體圖2

A1=NTS A3=NTS

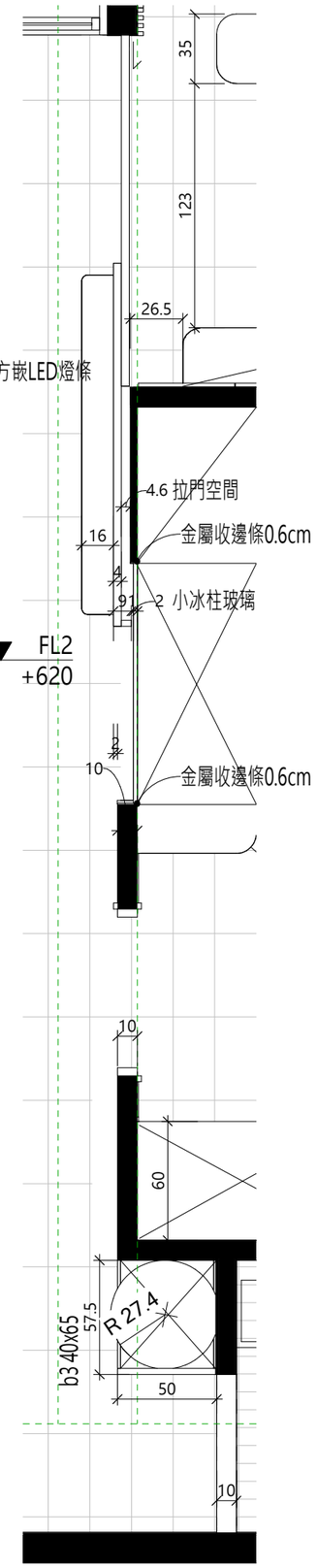

1 櫃體圖2

A1=NTS A3=NTS

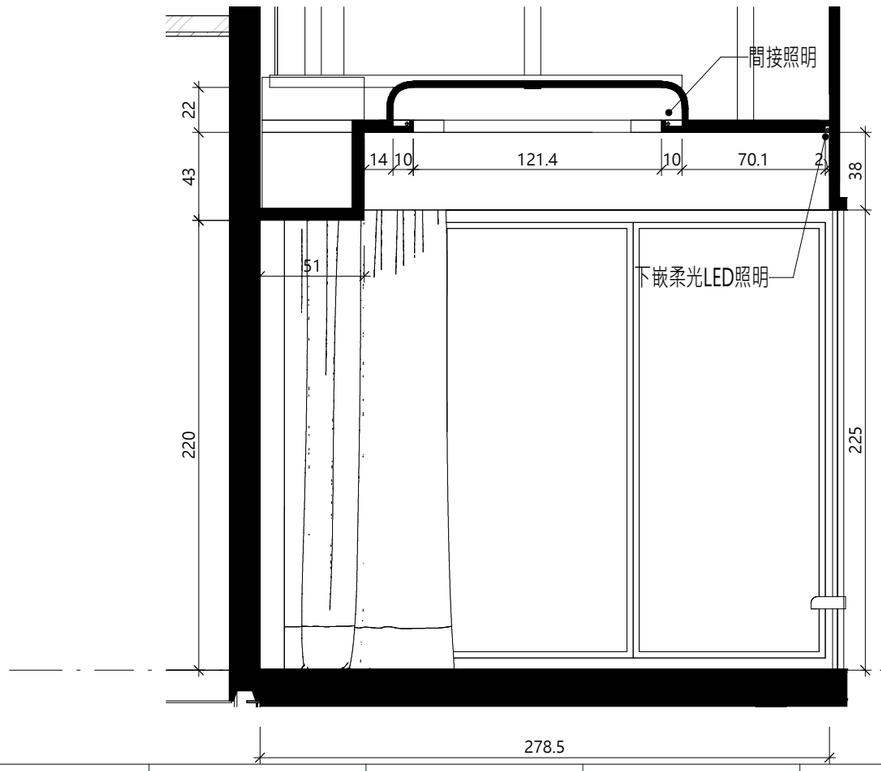

3 天花詳圖

A1=NTS A3=NTS

FL2
+620

客戶/項目名稱:

遠雄建設
BH7接待中心

設計方:

參木辛所

標記施工方:

提醒:

此圖紙非完全正確比例尺
內存些微誤差。
如發現任何圖紙
及其他文件
具有差異
請立即通知本司顧問。
並在下列情況下
應放棄此圖紙
以修訂版本代替。
本司具有此圖紙版權。

參木辛所

室內設計

A6櫃體圖2

項名	專案編號
階段	專案狀態
尺寸	A3
圖號	I1A6-08
比例	1 : 30
日期	02/07/25

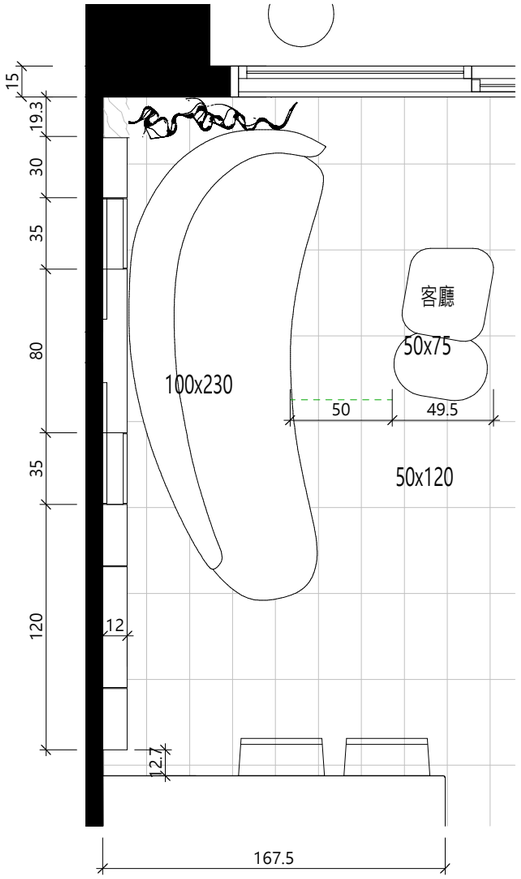

1 沙發背櫃

A1=NTS　　A3=NTS

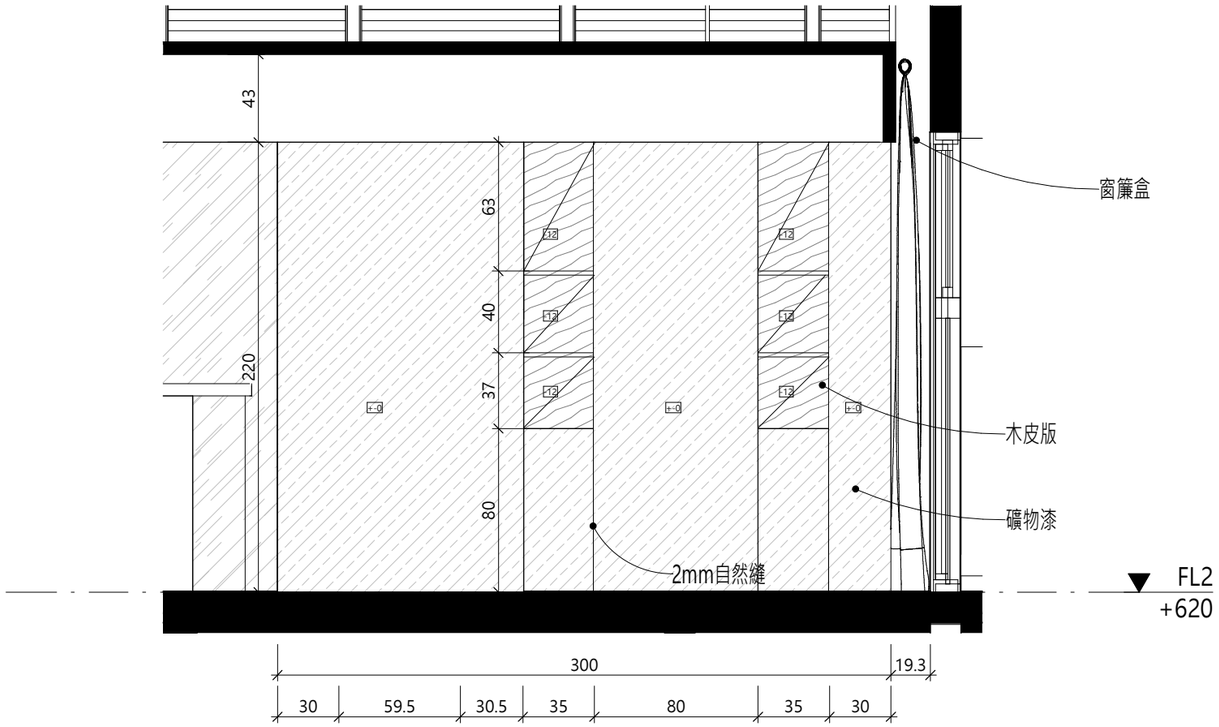

2 沙發背櫃

A1=NTS　　A3=NTS

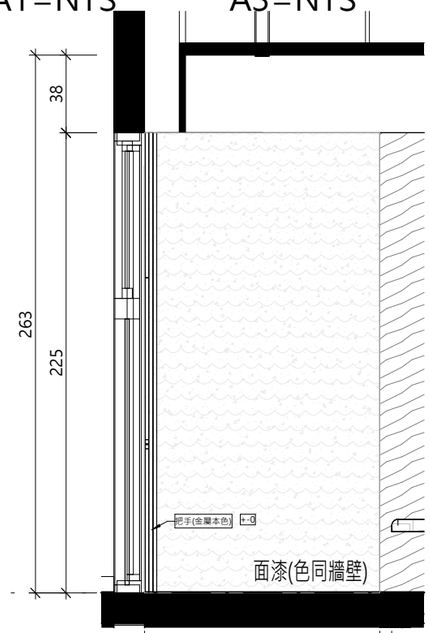

5 拉門

A1=NTS　　A3=NTS

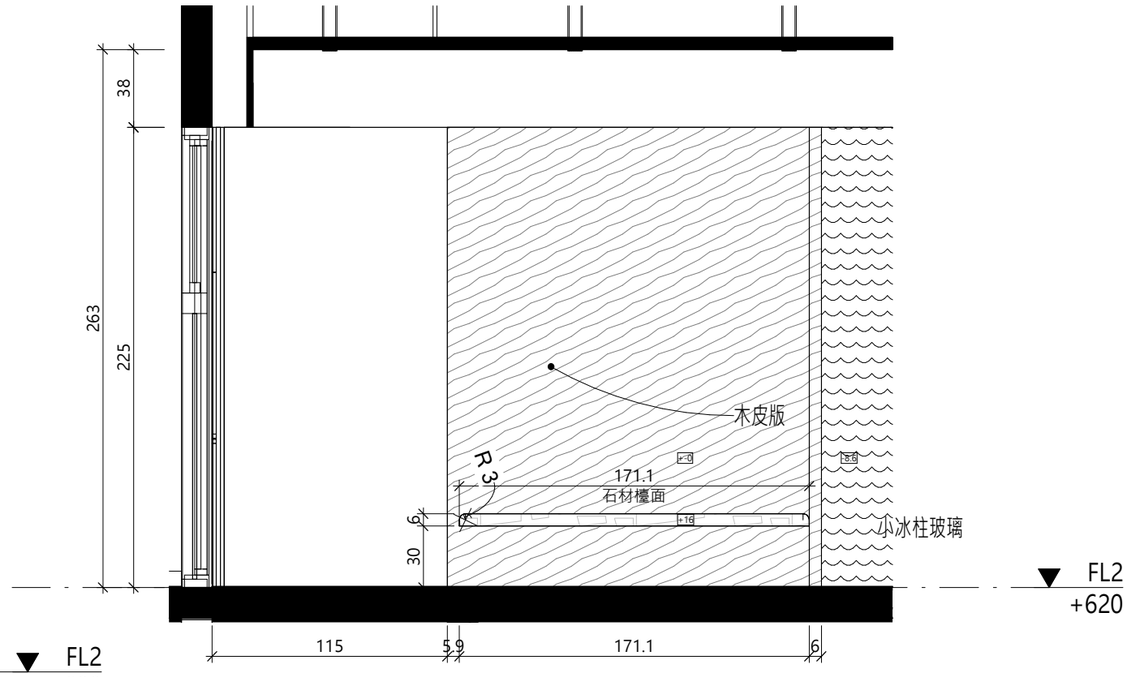

3 電視櫃

A1=NTS　　A3=NTS

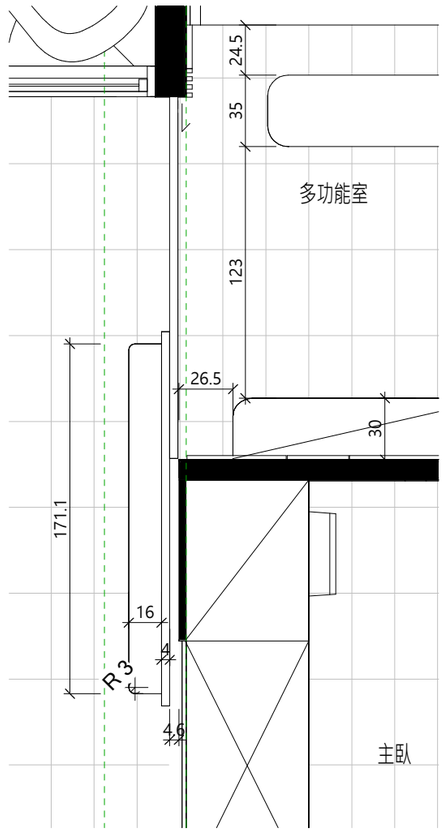

4 電視櫃

A1=NTS　　A3=NTS

客戶/項目名稱：

遠雄建設
BH7接待中心

設計方：

參木辛所

標記施工方：

提醒：

此圖紙非完全正確比例尺
內存些微誤差。
如發現任何圖紙
及其他文件
具有差異
請立即通知本司顧問。
並在下列情況下
應放棄此圖紙
以修訂版本代替。
本司具有此圖紙版權。

參木辛所

室內設計

A6櫃體圖3

項名	專案編號
階段	專案狀態
尺寸	A3
圖號	I1A6-09
比例	1 : 30
日期	02/07/25

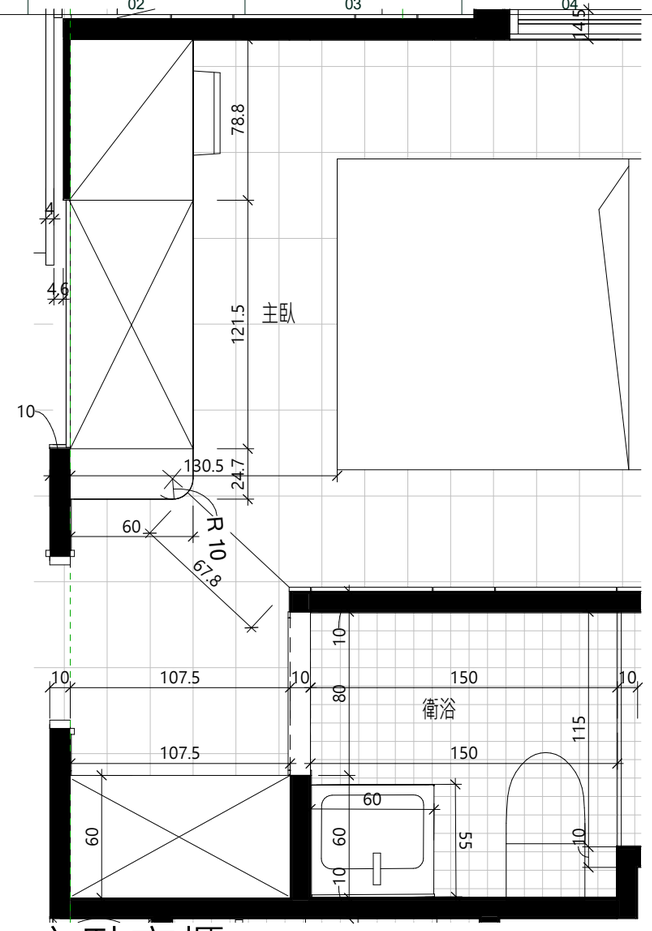

1 主臥衣櫃

A1=NTS A3=NTS

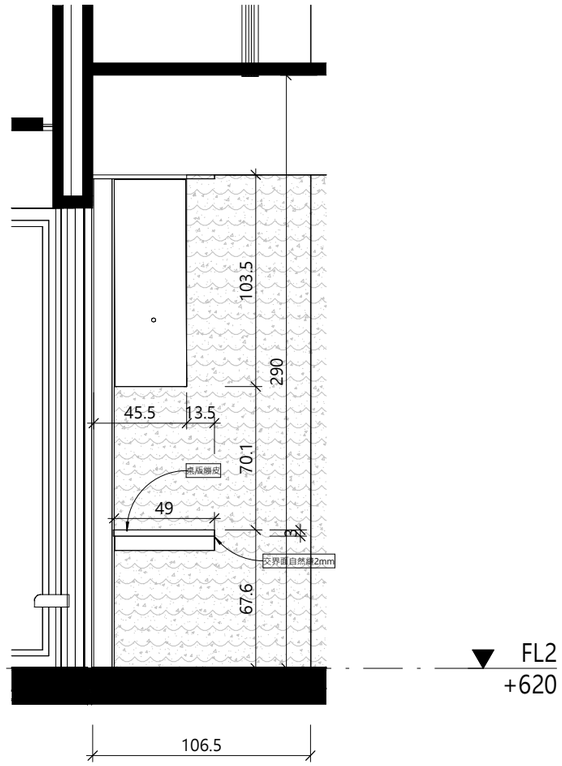

2 主臥衣櫃

A1=NTS A3=NTS

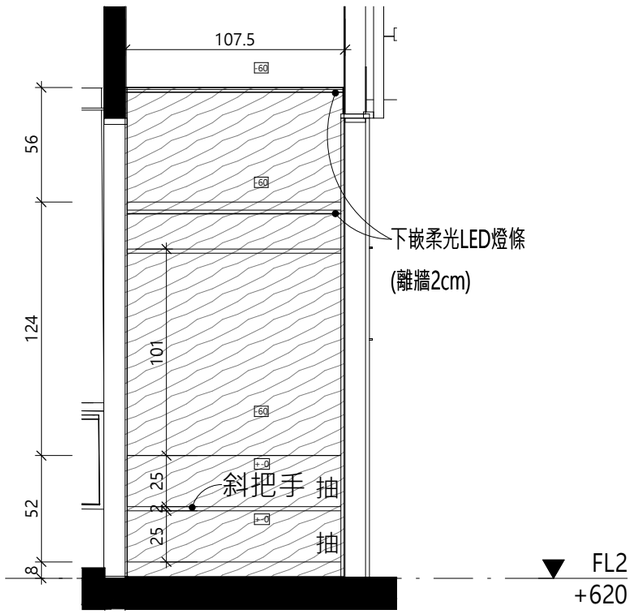

5 櫃體圖2

A1=NTS A3=NTS

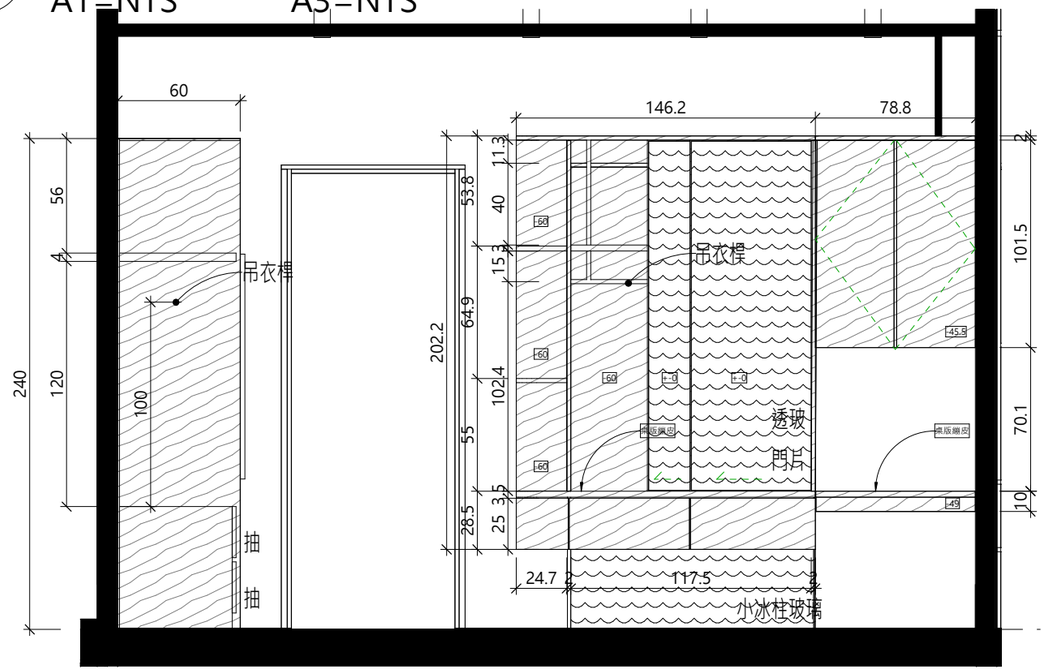

3 主臥衣櫃

A1=NTS A3=NTS

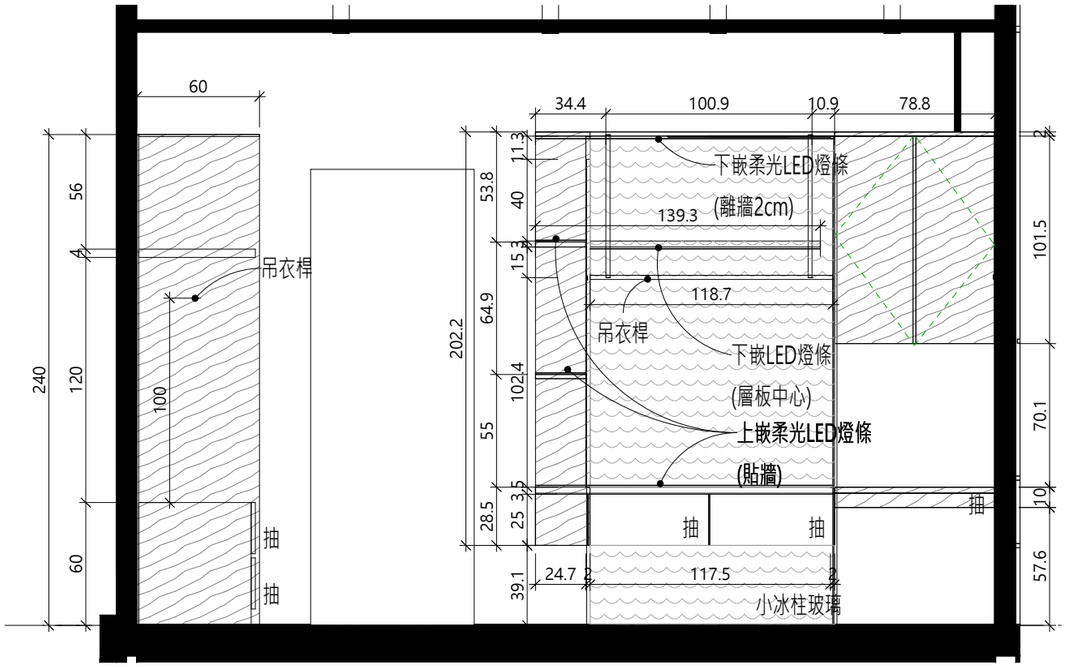

4 主臥衣櫃

A1=NTS A3=NTS

客戶/項目名稱：

遠雄建設
BH7接待中心

設計方：

參木辛所

標記施工方：

提醒：

此圖紙非完全正確比例尺
內存些微誤差。
如發現任何圖紙
及其他文件
具有差異
請立即通知本司顧問。
並在下列情況下
應放棄此圖紙
以修訂版本代替。
本司具有此圖紙版權。

參木辛所

室內設計

A6櫃體圖4	
項名	專案編號
FL2	專案狀態
+620	
尺寸	A3
圖號	I1A6-10
比例	1 : 30
日期	02/07/25

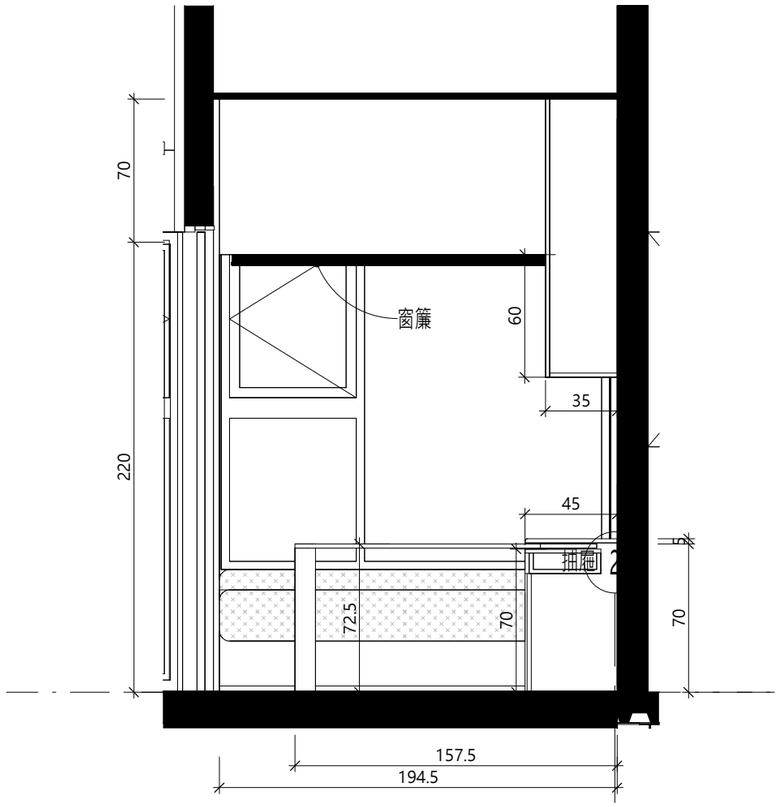

1 旋轉桌

A1=NTS A3=NTS

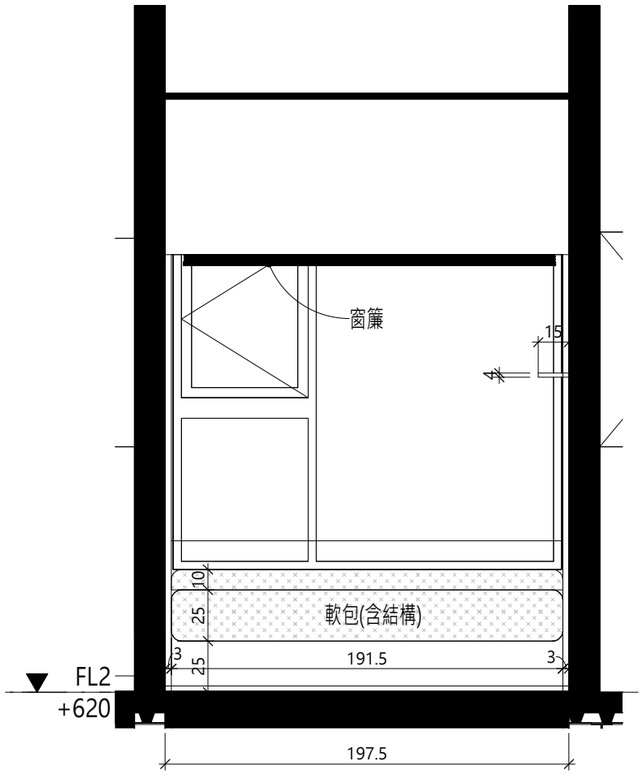

2 卡座

A1=NTS A3=NTS

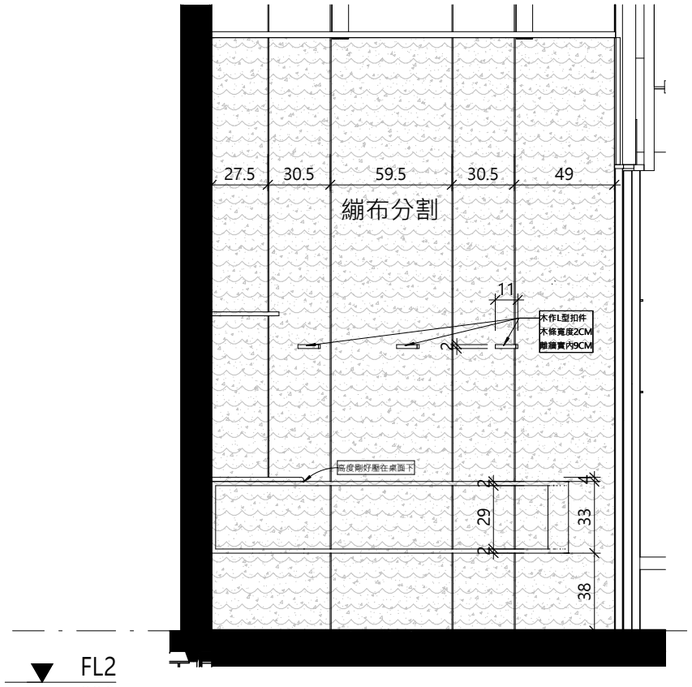

6 側邊開放櫃

A1=1 : 30

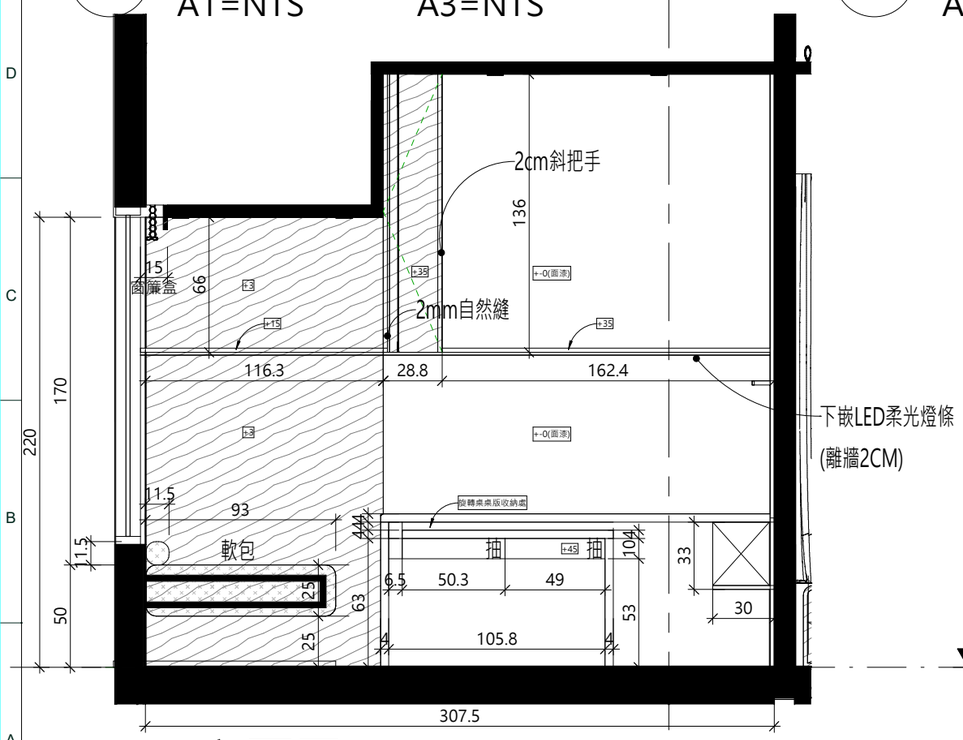

4 立面圖

A1=1 : 30

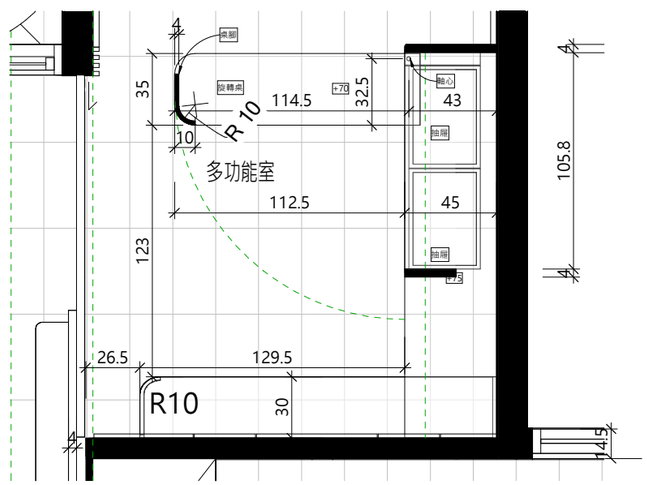

5 桌腳

A1=1 : 30

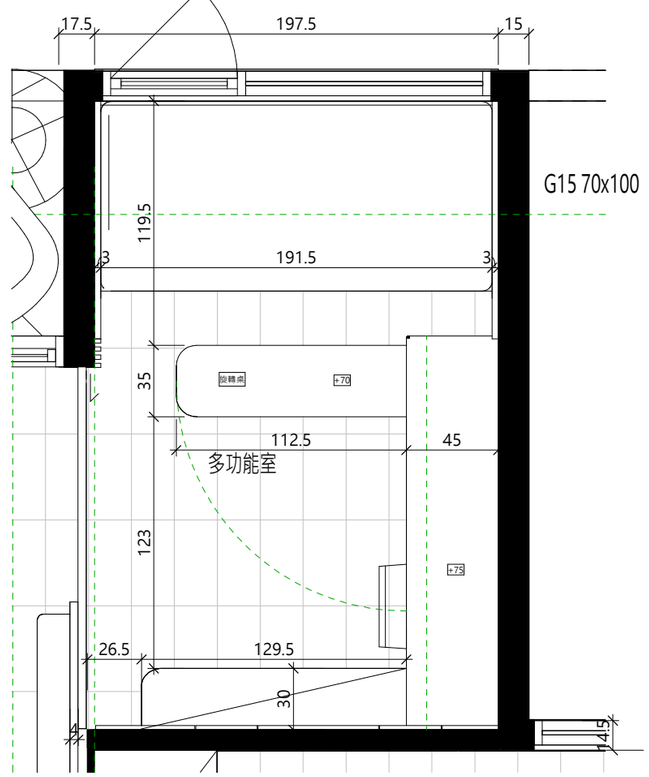

3 多功能室

A1=NTS A3=NTS

客戶/項目名稱：

遠雄建設
BH7接待中心

設計方：

參木辛所

標記施工方：

提醒：

此圖紙非完全正確比例尺
內存些微誤差。
如發現任何圖紙
及其他文件
具有差異
請立即通知本可顧問。
並在下列情況下
應放棄此圖紙
以修訂版本代替。
本可具有此圖紙版權。

參木辛所

室內設計

A6櫃體圖5	
項名	專案編號
階段	專案狀態
尺寸	A3
圖號	I1A6-11
比例	1 : 30
日期	02/07/25

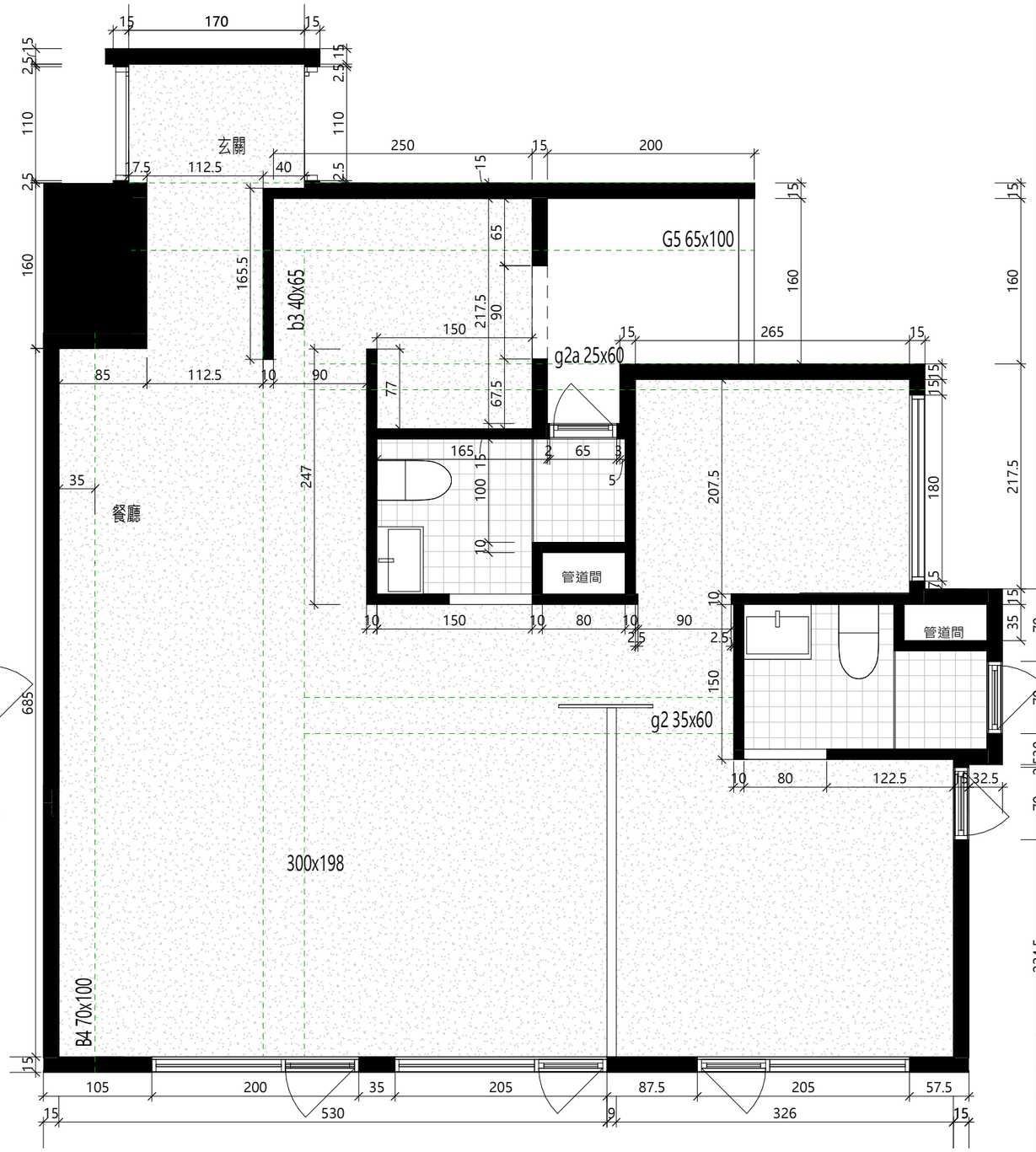

客戶/項目名稱:

遠雄建設
BH7接待中心

設計方:

參木辛所

標記/施工方:

提醒:

此圖紙非完全正確比例尺
內存些微誤差。
如發現任何圖紙
及其他文件
具有差異
請立即通知本可顧問。
並在下列情況下
應放棄此圖紙
以修訂版本代替。
本可具有此圖紙版權。

參木辛所

室內設計

A11建照圖、隔間尺寸圖

項名	專案編號
階段	專案狀態
尺寸	A3
圖號	I1A11-00
比例	1 : 50
日期	02/07/25

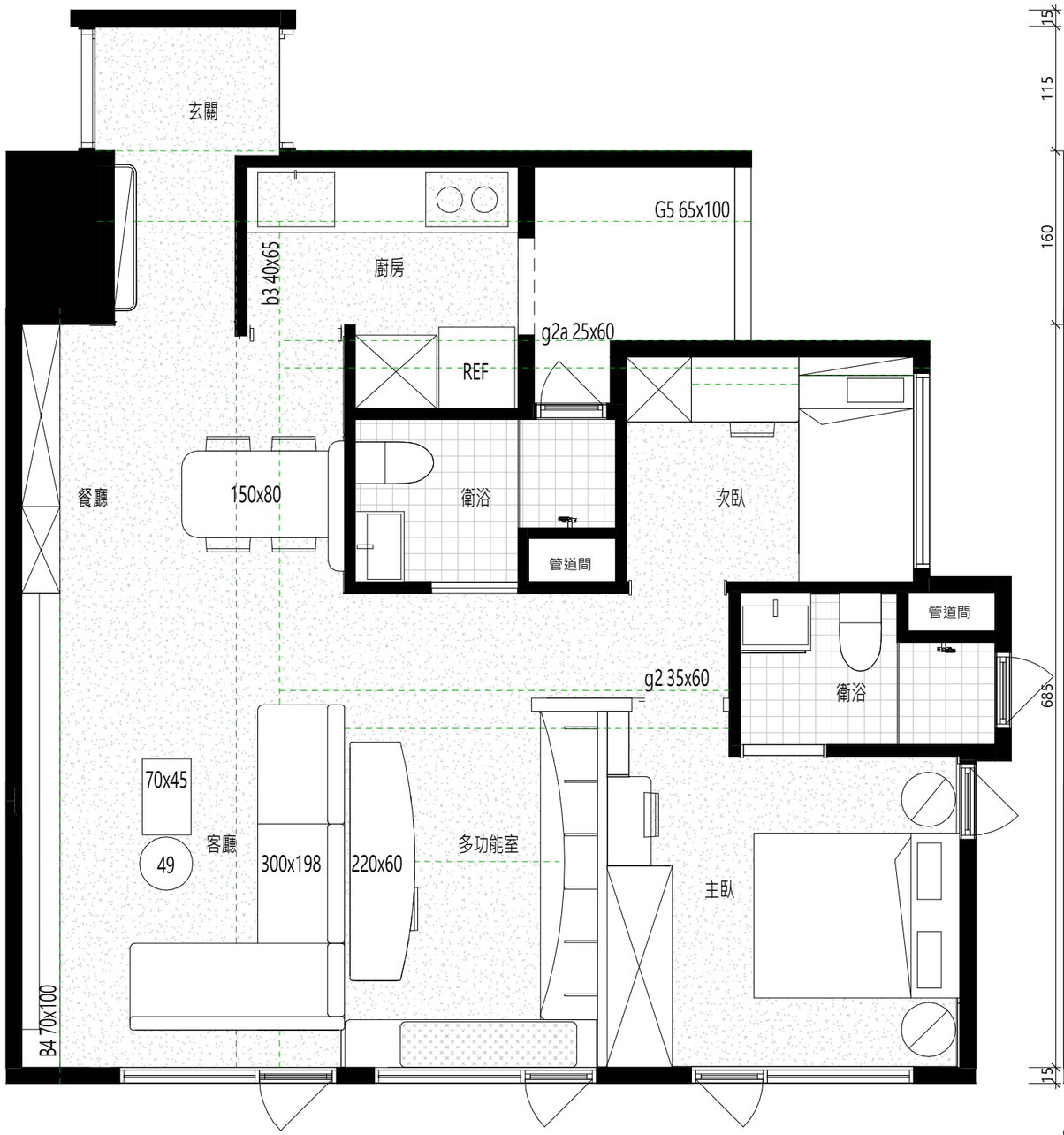

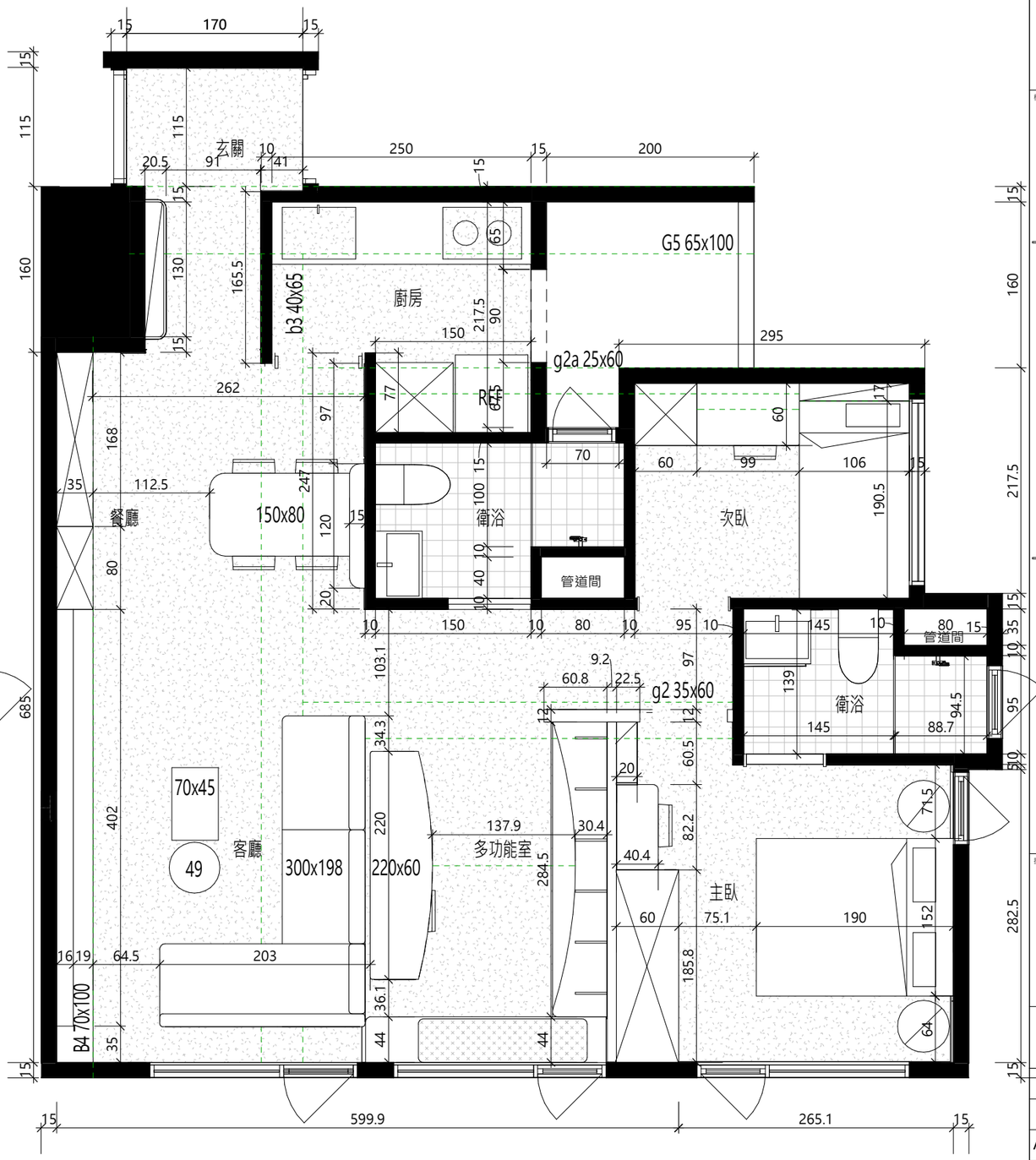

客戶/項目名稱：

遠雄建設
BH7接待中心

設計方:

參木辛所

標記施工方：

提醒：

此圖紙非完全正確比例尺
內存些微誤差。
如發現任何圖紙
及其他文件
具有差異
請立即通知本可顧問。
並在下列情況下
應放棄此圖紙
以修訂版本代替。
本可具有此圖紙版權。

參木辛所

室內設計

A11平面圖

項名	專案編號
階段	專案狀態
尺寸	A3
圖號	I1A11-01
比例	1 : 50
日期	02/07/25

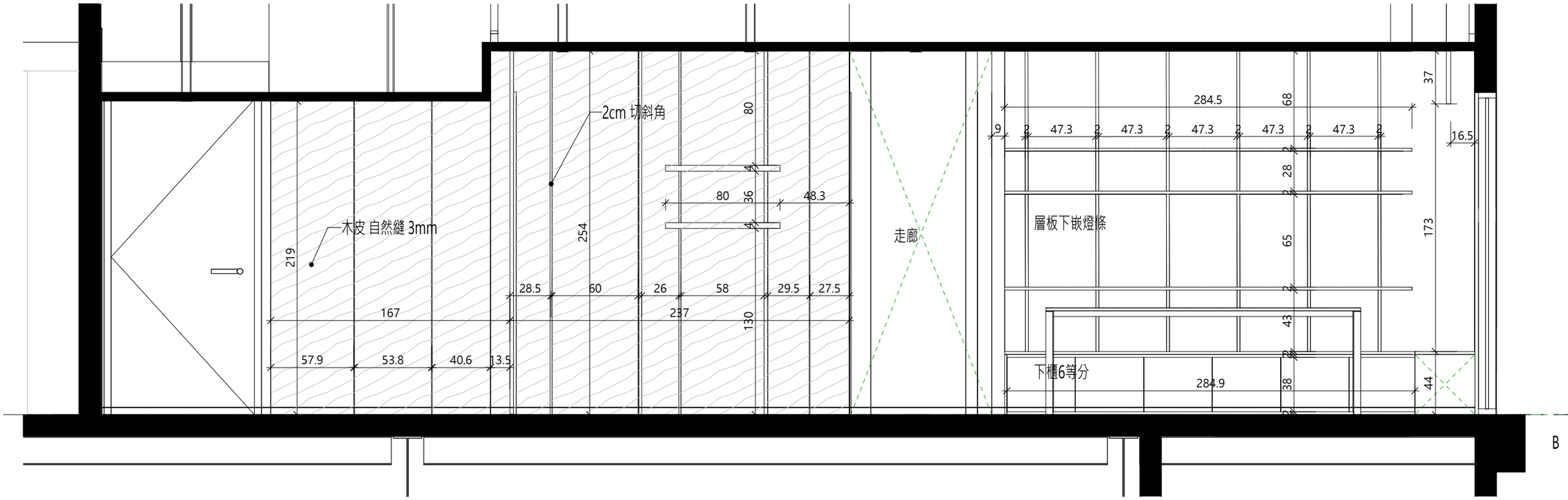

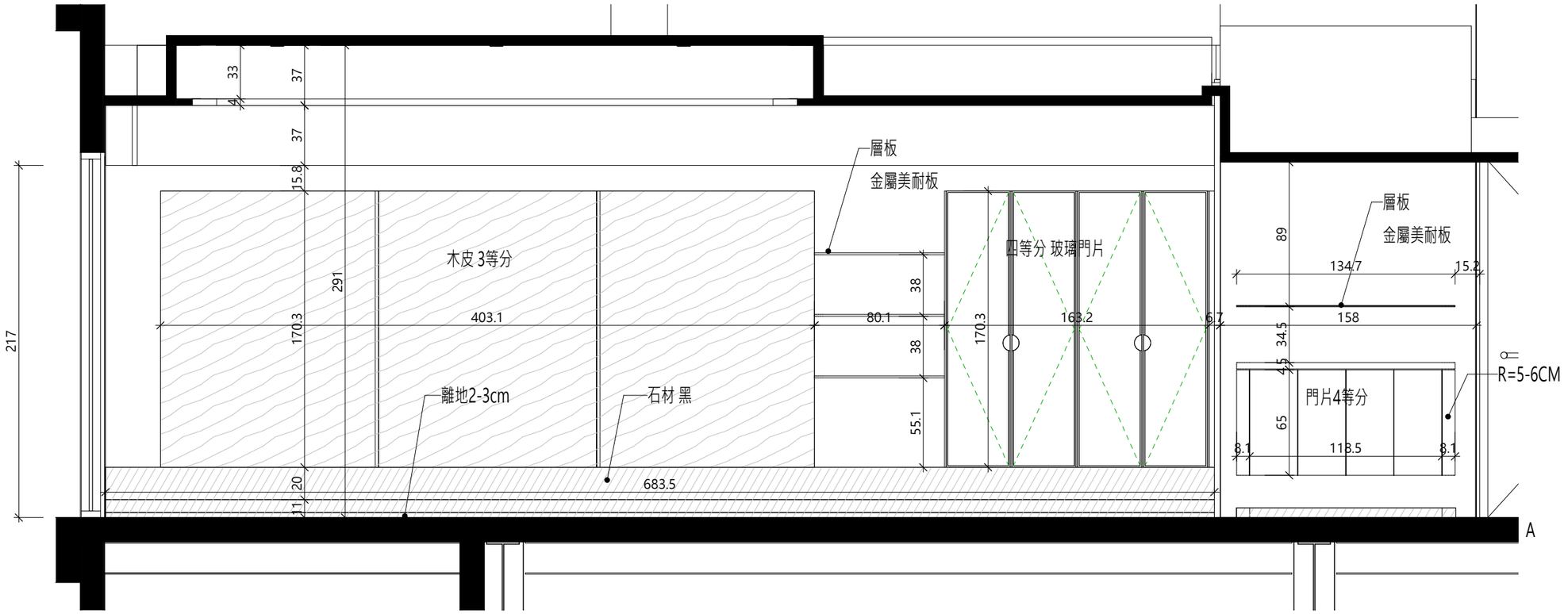

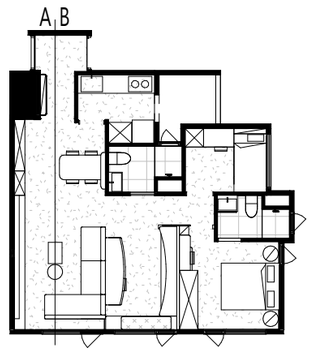

客戶/項目名稱：

遠雄建設
BH7接待中心

設計方：

參木辛所

標記施工方：

提醒：

此圖紙非完全正確比例尺
內存些微誤差。
如發現任何圖紙
及其他文件
具有差異
請立即通知本司顧問。
並在下列情況下
應放棄此圖紙
以修訂版本代替。
本司具有此圖紙版權。

參木辛所

室內設計

A11立面圖1

項名	專案編號
階段	專案狀態
尺寸	A3
圖號	I1A11-02
比例	做為指示
日期	02/07/25

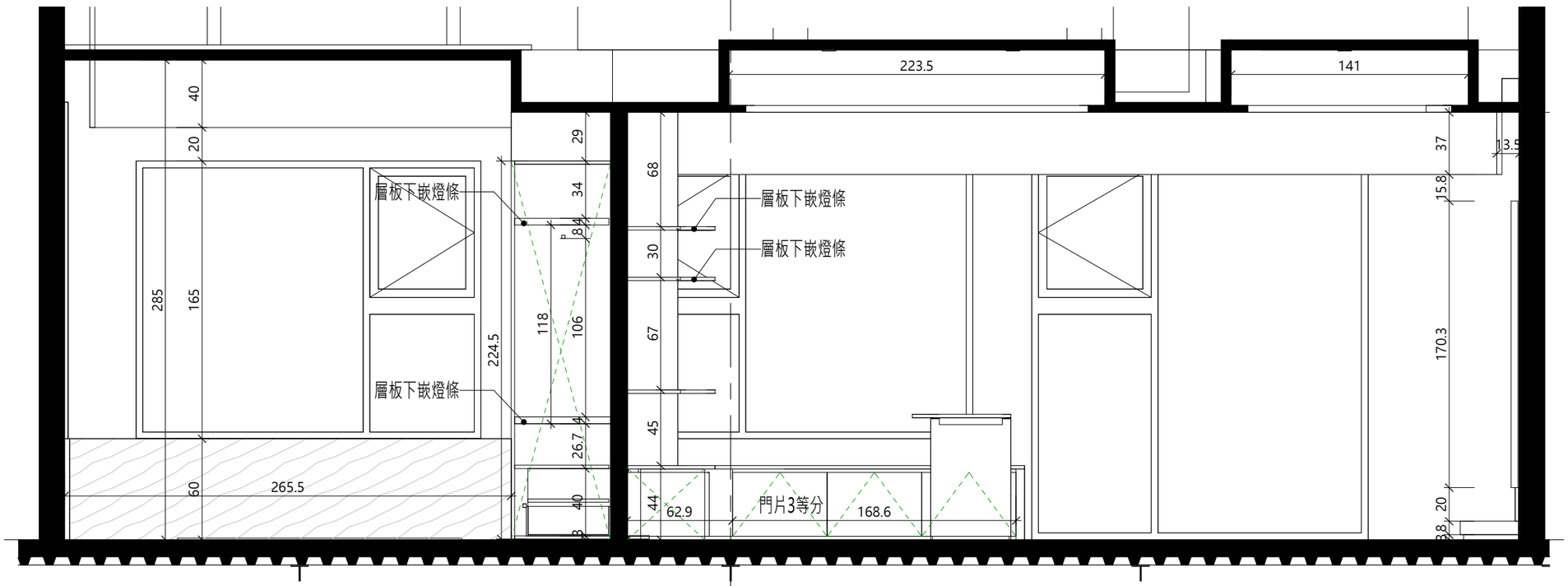

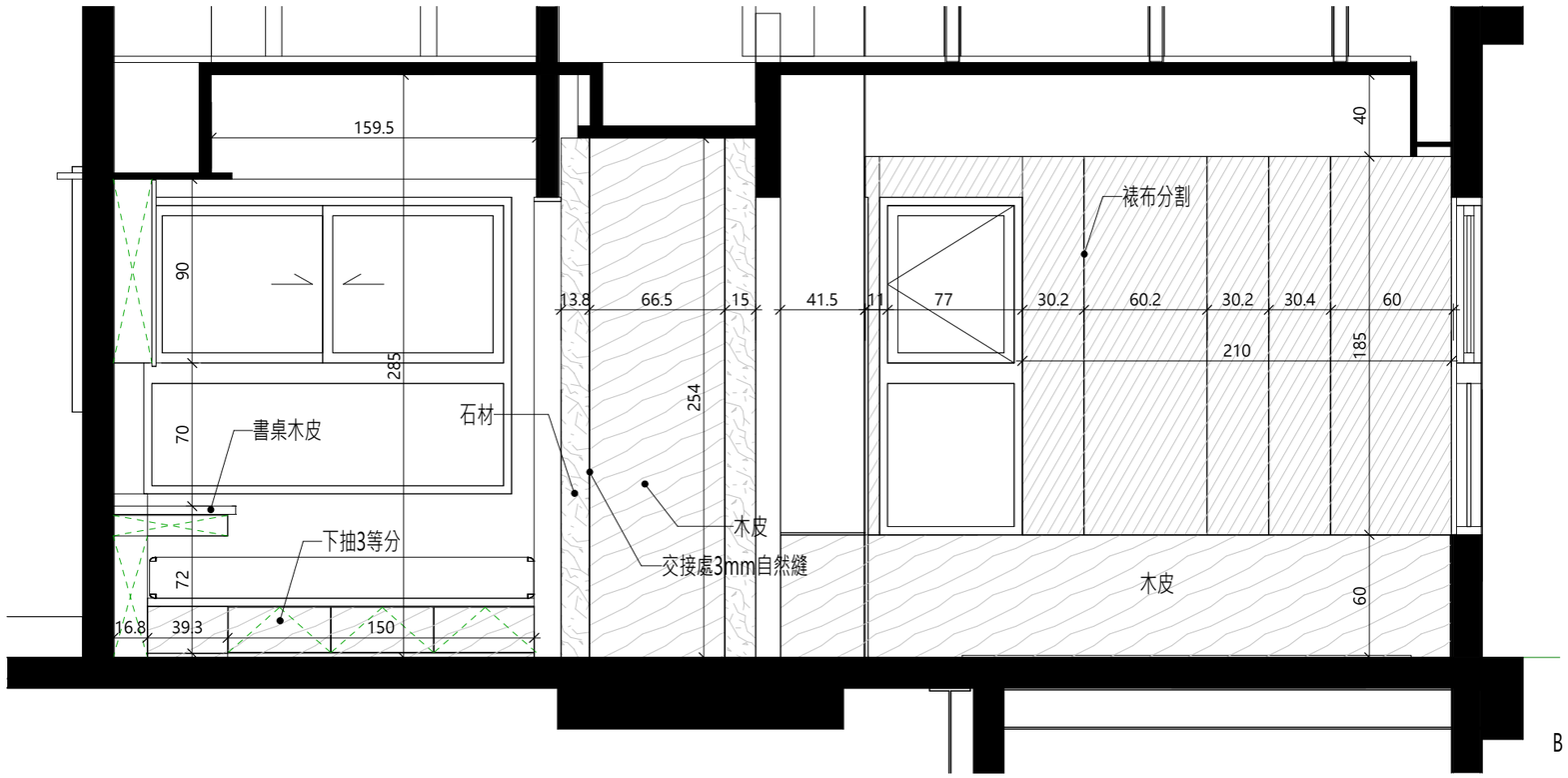

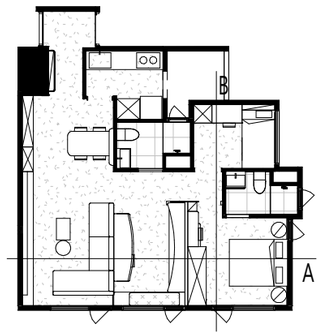

客戶/項目名稱：

遠雄建設
BH7接待中心

設計方:

參木辛所

標記施工方：

提醒：

此圖紙非完全正確比例尺
內存些微誤差。
如發現任何圖紙
及其他文件
具有差異
請立即通知本司顧問。
並在下列情況下
應放棄此圖紙
以修訂版本代替。
本司具有此圖紙版權。

參木辛所

室內設計

A11立面圖2

項名	專案編號
階段	專案狀態
尺寸	A3
圖號	I1A11-03
比例	做為指示
日期	02/07/25

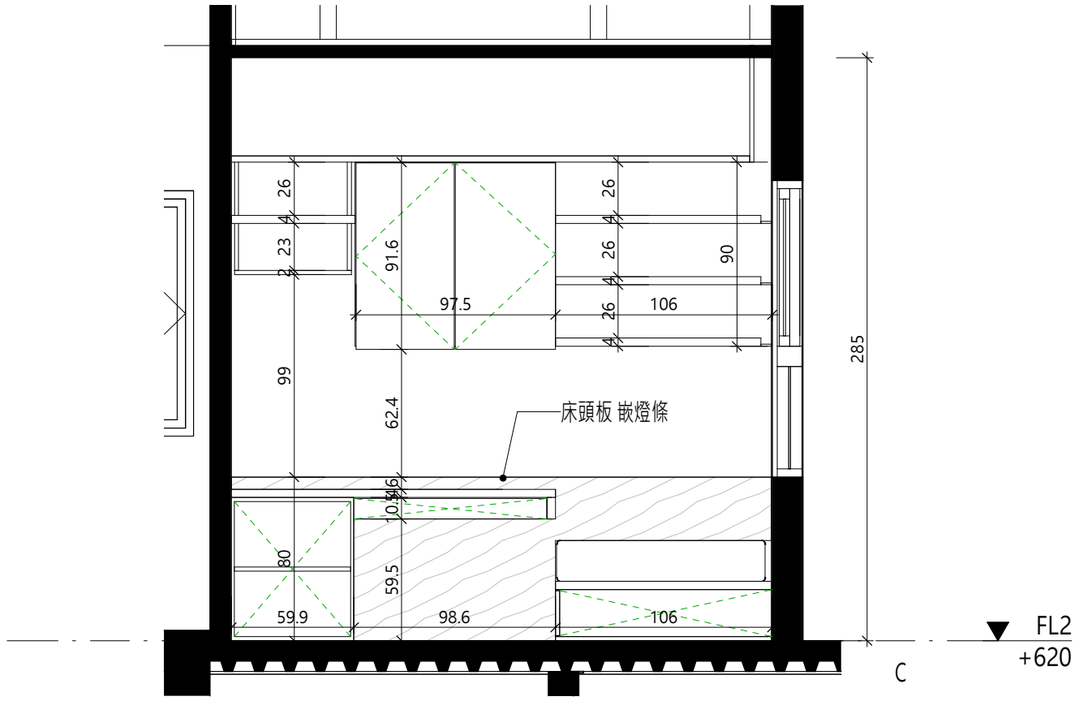

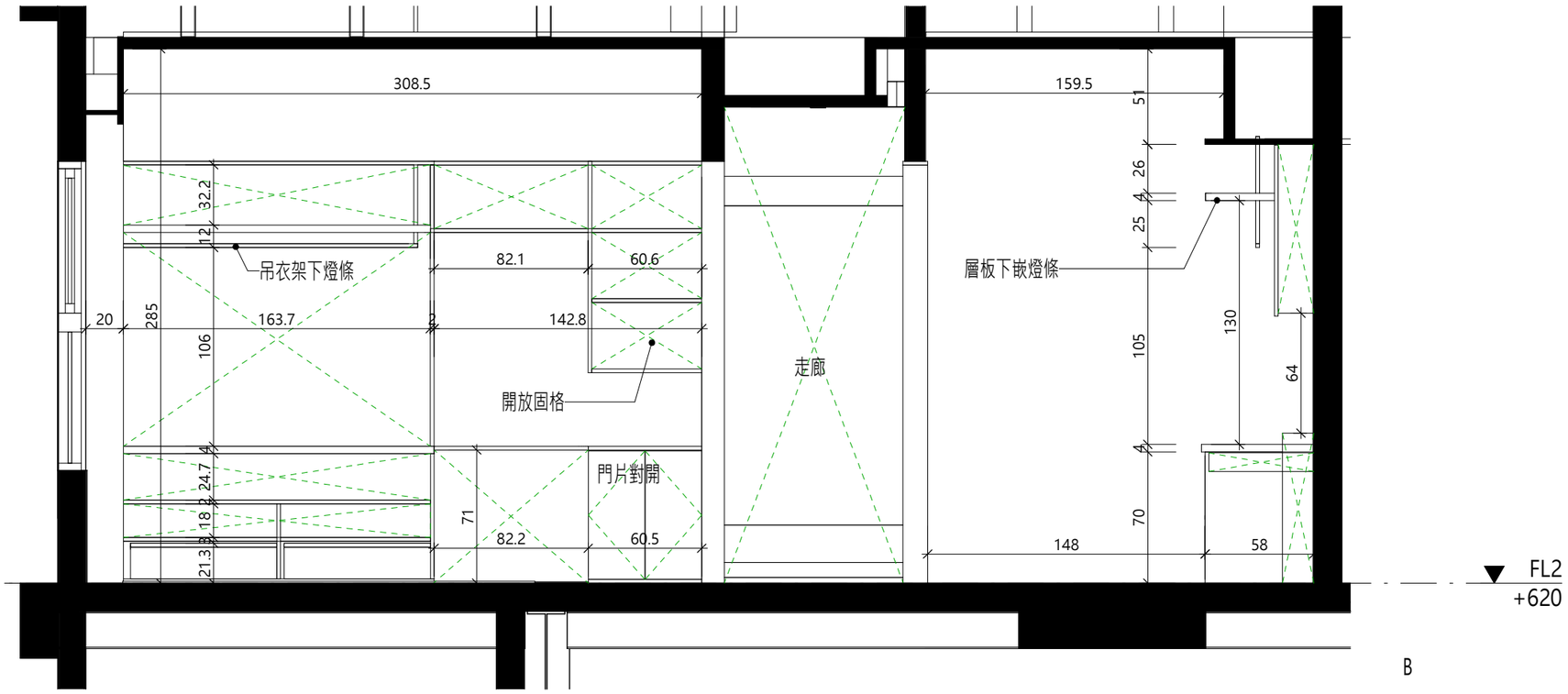

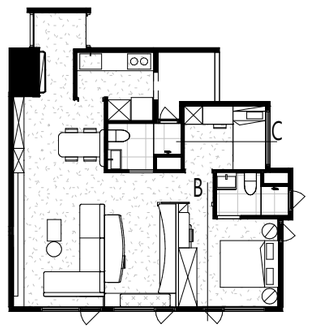

客戶/項目名稱：

遠雄建設
BH7接待中心

設計方:

參木辛所

標記施工方：

提醒：

此圖紙非完全正確比例尺
內存些微誤差。
如發現任何圖紙
及其他文件
具有差異
請立即通知本司顧問。
並在下列情況下
應放棄此圖紙
以修訂版本代替。
本司具有此圖紙版權。

參木辛所

室內設計

A11立面圖3

項名	專案編號
階段	專案狀態
尺寸	A3
圖號	I1A11-04
比例	做為指示
日期	02/07/25

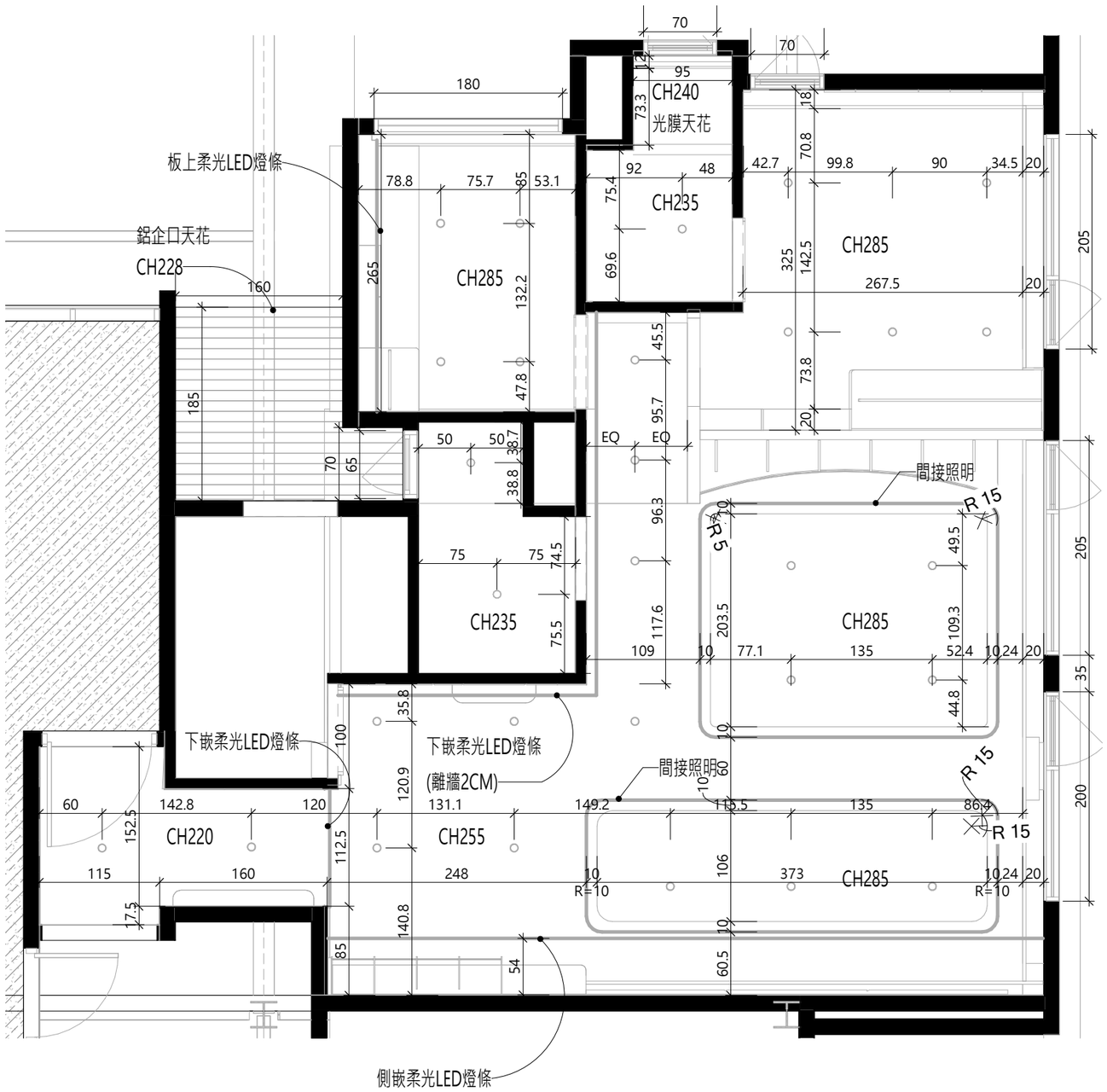

客戶/項目名稱：

遠雄建設
BH7接待中心

設計方:

參木辛所

標記施工方：

提醒：

此圖紙非完全正確比例尺
內存些微誤差。
如發現任何圖紙
及其他文件
具有差異
請立即通知本司顧問。
並在下列情況下
應放棄此圖紙
以修訂版本代替。
本司具有此圖紙版權。

參木辛所

室內設計

A11天花圖

項名	專案編號
階段	專案狀態
尺寸	A3
圖號	I1A11-05
比例	1 : 50
日期	02/07/25

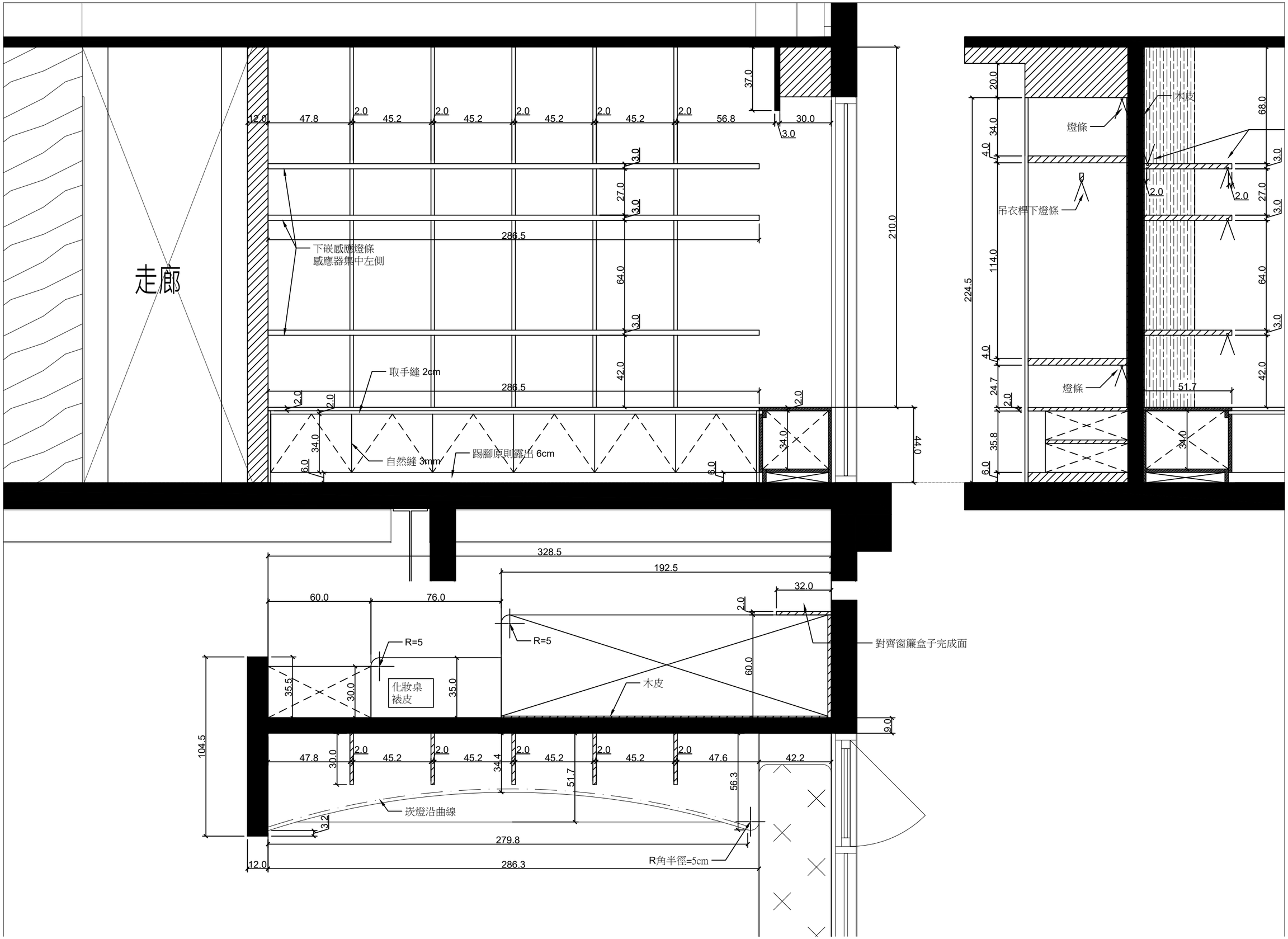

設計方：

參木辛所

標設／施工方：

提醒：

此圖紙非完全正確比例尺
內存些微誤差。
如發現任何圖紙
及其他文件
具有差異
請立即通知本司顧問。
並在下列情況下
應放棄此圖紙
以修訂版本代替。
本司具有此圖紙版權。

參木辛所

室內設計

項名	
階段	
尺寸	
圖號	
比例	

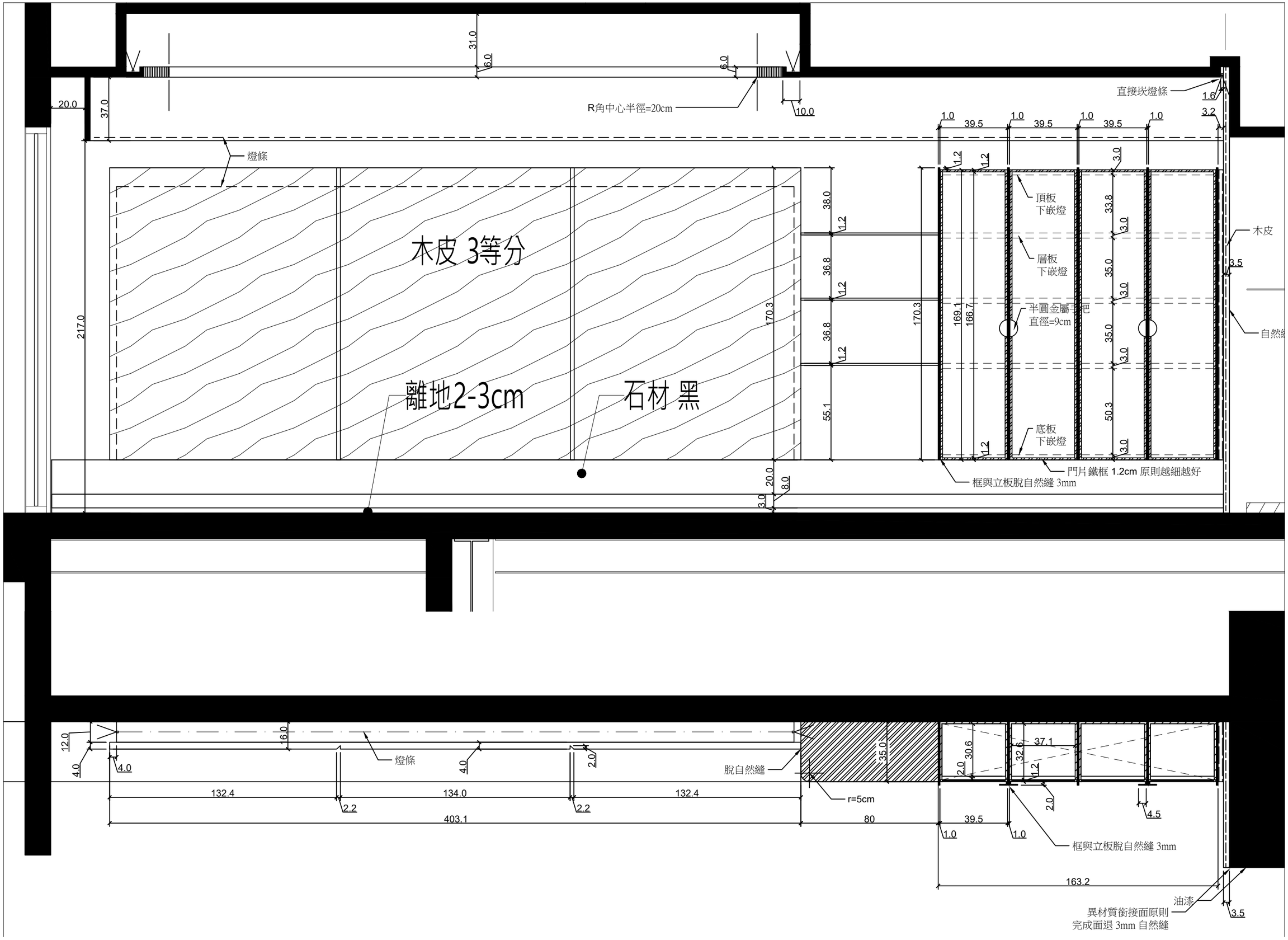

設計方:

參木辛所

標記/施工方 :

提醒 :

此圖紙非完全正確比例尺
內存些微誤差。
如發現任何圖紙
及其他文件
具有差異
請立即通知本司顧問。
並在下列情況下
應放棄此圖紙
以修訂版本代替。
本司具有此圖紙版權。

參木辛所

室內設計

項名	
階段	
尺寸	
圖號	
比例	