(ver 1.0)

한전 파워플래너 Web
사용자 안내서

한국전력공사
KOREA ELECTRIC POWER CORPORATION

목 차

1. 회원 가입 절차 ····· 4
2. 기능 및 사용 안내 ····· 5
2.1 저압 ····· 5
2.1.1 스마트 뷰 ····· 5
2.1.2 실시간 사용량 ····· 6
(1) 시간대별 ····· 6
(2) 일별 ····· 7
(3) 월별 ····· 8
(4) 연도별 ····· 9
2.1.3 소비패턴 ····· 10
(1) 시간대별 ····· 10
(2) 요일별 ····· 11
(3) 월별 ····· 12
2.1.4 요금 ····· 13
(1) 실시간 요금 ····· 13
(2) 월 청구요금 이력 ····· 14
(3) 이웃비교 ····· 15
2.1.5 Push 알림 ····· 16
(1) Push 알림 이력 ····· 16
(2) 알림 설정 ····· 17
2.1.6 고객정보 ····· 18

2.2 고압 ····· 19
2.2.1 스마트 뷰 ····· 19

2.2.2 실시간 사용량 20
(1) 시간대별 20
(2) 일별 21
(3) 월별 22
(4) 연도별 23
2.2.3 소비패턴 24
(1) 시간대별 24
(2) 요일별 25
(3) 월별 26
2.2.4 요금 27
(1) 실시간 요금 27
(2) 월 청구요금 이력 28
(3) 요금 시뮬레이션 29
(4) 지침정보 30
2.2.5 Push 알림 31
(1) Push 알림 이력 31
(2) 알림 설정 32
2.2.6 고객정보 33

Copyright©2016 KEPCO. All Rights Reserved

1. 회원 가입 절차

① 한전사이버지점 회원가입 및 고객번호 등록

한전 사이버지점(http://cyber.kepco.co.kr)에서 회원가입 및 고객번호 등록을 한다.
(회원가입, 회원정보변경, 고객번호 등록은 한전사이버지점 PC 웹페이지를 이용하여야 한다.)

② 파워플래너 Web 로그인

아이디와 비밀번호는 한전 사이버지점과 동일하게 입력한 후 LOGIN버튼을 클릭하여 웹에 접속한다.

Copyright©2016 KEPCO. All Rights Reserved

2. 기능 및 사용안내

2.1 저압

2.1.1 스마트 뷰

현재까지 사용량을 기반으로 한 실시간 요금, 지침 일을 기준으로 계산 된 예상요금, 현재 적용 누진 단계 및 요금 단가, 각 조건별(년/월/일/시간대) 사용량/요금정보를 제공한다.

화면	
설명	1. 현재까지의 사용량을 기반으로 계산된 실시간 사용량/요금, 당월 예상 사용량/요금 정보를 보여준다. 2. 고객의 계약정보에 따라, 현재 적용중인 누진단계 및 요금단가 정보를 보여준다. 3. 연도별, 월별, 일별, 시간대별 사용량과 순수 사용량만으로 계산된 요금 정보를 확인할 수 있다. 4. 클릭하면 예상요금 페이지로 전환된다.

Copyright©2016 KEPCO. All Rights Reserved

2.1.2 실시간 사용량

(1) 시간대별

선택한 일자의 시간대별 사용량을 차트와 표로 보여준다.

화면

최 대	시간	07월22일 / 11시00분	최 소	시간	07월22일 / 05시00분	당일평균	.40	합	5.57
	값	.56		값	.19				

시간	사용량(kWh)	전일(kWh)	전년동일 (kWh)	평균(kWh)	시간	사용량(kWh)	전일(kWh)	전년동일 (kWh)	평균(kWh)
01:00	0.3,497	0.3,759	0.333	0.421	13:00	0.4,578	0.4,914	0.436	0.519
02:00	0.251	0.3,843	0.239	0.341	14:00	0.4,767	0.5,429	0.454	0.502
03:00	0.2,384	0.4,463	0.227	0.324	15:00	-	0.4,169	0.593	0.51
04:00	0.2,426	0.2,646	0.231	0.263	16:00	-	0.567	0.425	0.548
05:00	0.1,932	0.2,132	0.184	0.258	17:00	-	0.6,636	0.561	0.511
06:00	0.2,646	0.2,048	0.252	0.248	18:00	-	0.6,374	0.552	0.554
07:00	0.5,376	0.2,972	0.512	0.346	19:00	-	0.4,253	0.51	0.532
08:00	0.5,009	0.4,043	0.477	0.476	20:00	-	0.3,927	0.771	0.605
09:00	0.5,523	0.4,589	0.526	0.447	21:00	-	0.5,681	0.758	0.694
10:00	0.4,179	0.4,767	0.398	0.49	22:00	-	0.7,298	0.848	0.715
11:00	0.5,576	0.4,242	0.531	0.513	23:00	-	0.7,896	0.758	0.664
12:00	0.5,282	0.5,282	0.503	0.515	24:00	-	0.6,857	0.664	0.59

설명

1. 시간대별 실시간사용량 조회화면에서 주의할 점을 보여준다.
2. 시간대별 / 유형별 차트 데이터를 제공한다. 사용량과 CO2가 각각 탭으로 구성되어 클릭하여 차트 확인이 가능하다.
3. 시간대별 사용량 / 탄소배출량 합계 데이터와 시간대별 그리드 데이터를 제공한다.

Copyright©2016 KEPCO. All Rights Reserved

(2) 일별

선택한 월의 일별 사용량과 사용량요금을 차트와 표로 보여준다.

화면

일자	사용량(kWh)	전년동일(kWh)	요금(원)	일자	사용량(kWh)	전년동일(kWh)	요금(원)
07.01	11.4,907	10.943	3,224	07.17	10.3,798	9.885	7,365
07.02	10.9,868	10.463	3,084	07.18	11.6,397	11.085	8,259
07.03	9.7,413	9.277	2,733	07.19	12.7,675	12.159	9,060
07.04	9.519	9.065	2,671	07.20	11.9,212	11.353	8,457
07.05	11.8,897	11.323	3,336	07.21	11.389	10.846	8,081
07.06	10.6,738	10.165	2,994	07.22	-	11.743	-
07.07	10.9,709	10.448	3,078	07.23	-	11.414	-
07.08	11.4,184	10.874	3,204	07.24	-	11.486	-
07.09	11.853	11.288	4,950	07.25	-	11.823	-
07.10	10.971	10.448	4,582	07.26	-	11.347	-
07.11	11.2,008	10.667	4,678	07.27	-	11.494	-
07.12	13.1,509	12.524	5,493	07.28	-	11.45	-
07.13	11.7,217	11.163	4,895	07.29	-	11.936	-
07.14	12.1,312	11.553	-	07.30	-	11.528	-
07.15	11.9,897	11.418	5,008	07.31	-	12.076	-
07.16	11.3,972	10.854	4,762	-	-	-	-

설명

1. 일별 실시간사용량 조회화면에서 주의할 점을 보여준다.
2. 일별 / 유형별 차트 데이터를 제공한다. 사용량과 CO2가 각각 탭으로 구성되어 클릭하여 차트 확인이 가능하다.
3. 일별 사용량 / 탄소배출량 / 사용량요금 합계 데이터와 시간대별 그리드 데이터를 제공한다.

Copyright©2016 KEPCO. All Rights Reserved

(3) 월별

선택한 년도의 월별 사용량을 차트와 표로 보여준다.

화면

설명

1. 월별 실시간사용량 조회화면에서 주의할 점을 보여준다.
2. 월별 / 유형별 차트 데이터를 제공한다. 사용량과 CO2가 각각 탭으로 구성되어 클릭하여 차트 확인이 가능하다.
3. 월별 사용량 / 탄소배출량 합계 데이터와 시간대별 그리드 데이터를 제공한다.

Copyright©2016 KEPCO. All Rights Reserved

(4) 연도별

연도별 사용량을 차트와 표로 보여준다.

화면

설명

1. 연도별 실시간사용량 조회화면에서 주의할 점을 보여준다.
2. 연도별 / 유형별 차트 데이터를 제공한다. 사용량과 CO2가 각각 탭으로 구성되어 클릭하여 차트 확인이 가능하다.
3. 연도별 사용량 / 탄소배출량 합계 데이터와 시간대별 그리드 데이터를 제공한다.

Copyright©2016 KEPCO. All Rights Reserved

2.1.3 소비패턴

(1) 시간대별

고객 사용량 통계정보를 활용한 시간대별 소비패턴 정보를 보여준다.

화면

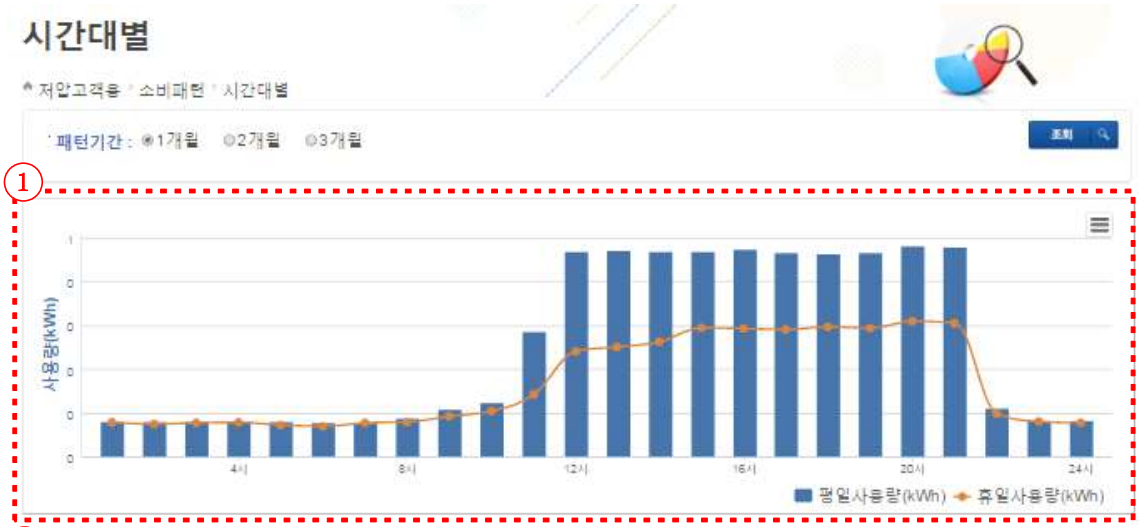

②

구분	오전(7~12시)		오후(13~18시)		저녁(19~24시)		심야(1~6시)		합계(kWh)
	사용량 (kWh)	비율(%)	사용량 (kWh)	비율(%)	사용량 (kWh)	비율(%)	사용량 (kWh)	비율(%)	
휴일평균	0.830	22.00	1.576	41.77	0.915	24.25	0.452	11.98	3.773
평일평균	1.545	25.14	2.811	45.74	1.312	21.35	0.477	7.76	6.145
전체평균	1.355	24.58	2.481	45.00	1.206	21.88	0.471	8.54	5.513

설명

1. 시간대별 소비패턴 차트 데이터를 제공한다.
2. 시간대별 (오전/오후/저녁/심야) 소비패턴 데이터를 휴일/평일/전체로 나누어 제공한다.

Copyright©2016 KEPCO. All Rights Reserved

(2) 요일별

고객 사용량 통계정보를 활용한 요일별 소비패턴 정보를 보여준다.

화면	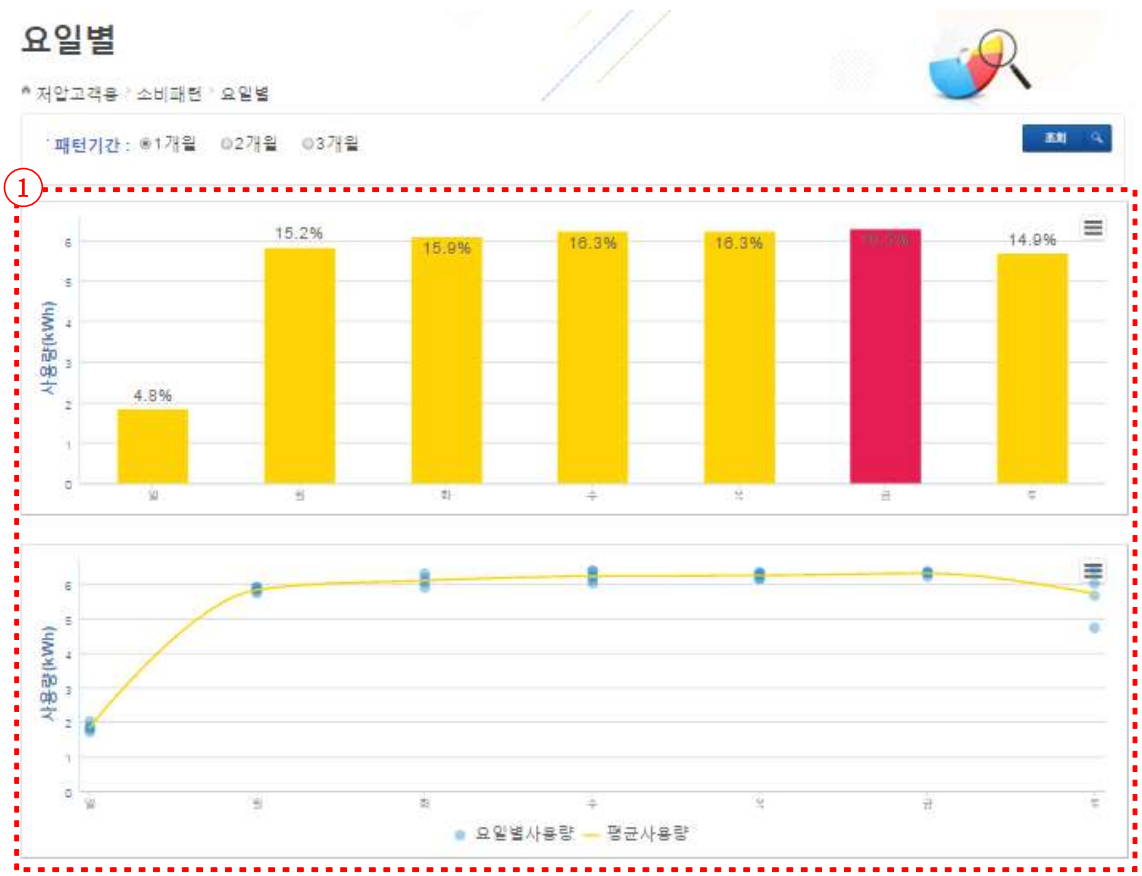
설명	1. 요일별 소비패턴 차트 데이터를 제공한다. 3개월까지 조회해볼 수 있으며 전체적인 요일별 사용량 패턴정보를 확인할 수 있다.

Copyright©2016 KEPCO. All Rights Reserved

(3) 월별

고객 사용량 통계정보를 활용한 월별 소비패턴 정보를 보여준다.

화면	
설명	1. 월별 소비패턴 차트 데이터를 제공한다. 3년까지 조회해볼 수 있으며 전체적인 월별 사용량 패턴정보를 확인할 수 있다.

Copyright©2016 KEPCO. All Rights Reserved

2.1.4 요금

(1) 실시간 요금

현재까지 사용량을 기반으로 실시간 요금 및 당월 청구예상 금액을 보여준다.

화면	
설명	1. 적용전기요금, 누진제 적용단가, 최종검침시간을 차트와 함께 보여준다. 2. 직전 3개월의 전기요금 비교를 차트로 보여준다. 3. 현재기준 예상요금을 표로 보여준다. 4. 지침일기준 당월 예상요금을 표로 보여준다.

Copyright©2016 KEPCO. All Rights Reserved

(2) 월 청구요금 이력

실제 부과된 요금에 대한 정보를 제공하며 전년도 요금과 비교/확인해 볼 수 있다.

화면

설명

1. 1년간 실제 부과된 전기요금 정보를 차트로 제공하며 전년도 대비 요금 변동정보를 차트로 확인할 수 있다.
2. 1년간 실제 부과된 전기요금 정보를 그리드로 제공한다. 년월 항목 클릭 시 해당 월 요금에 대한 상세정보를 확인할 수 있다.
3. 2의 표 좌측의 링크된 일자를 클릭 하면 상세요금 정보를 확인할 수 있다.

Copyright©2016 KEPCO. All Rights Reserved

(3) 이웃비교

내 지역 또는 선택한 지역 고객과의 사용량 / 요금을 비교해 볼 수 있다.

화면

구분	전체평균	절약이웃	우리집	내순위(상위%)
사용량(kWh)	703.24	412.47	830.00	62
요금(원)	65,641.13	38,328.24	76,609	62

설명

1. 이웃비교 조회화면에서 주의할 점과 나의 기본정보를 보여준다.
2. 전체평균과 절약이웃에 대한 사용량 / 요금 데이터를 차트로 제공한다.
3. 전체평균과 절약이웃에 대한 사용량 / 요금 / 백분율(%) 데이터를 그리드로 제공한다.

Copyright©2016 KEPCO. All Rights Reserved

2.1.5 Push 알림

(1) Push 알림 이력

운영자가 등록한 공지사항과 PUSH 알림 이력을 확인할 수 있다.

화면

설명

1. 검색어를 입력하고 조회버튼을 누르면 각 분류 (공지사항 / 사용량목표 / 누진제) 별 글을 조회할 수 있다.

Copyright©2016 KEPCO. All Rights Reserved

(2) 알림 설정

Push 알림 수신여부, 사용량목표, 누진등급 관련 알림 옵션을 설정할 수 있다.

화면	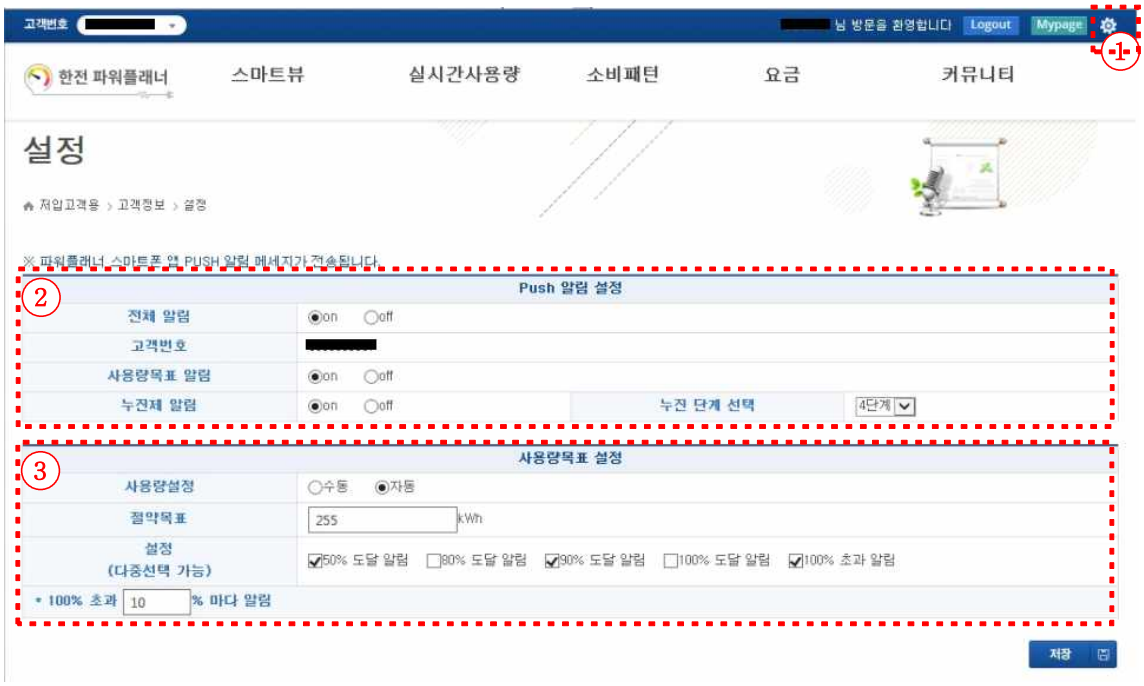
설명	1. 설정 아이콘을 클릭하면 Push 알림설정 화면으로 전환한다. 2. Push 알림 수신여부, 사용량목표 및 누진제 알림 수신여부를 선택한다. 3. 사용량목표값 입력, 설정 목표 대비 알림 수신 기점을 설정한다.

Copyright©2016 KEPCO. All Rights Reserved

2.1.6 고객정보

각 항목별(계약정보/요금정보/사용량정보) 고객정보를 확인할 수 있다.

화면

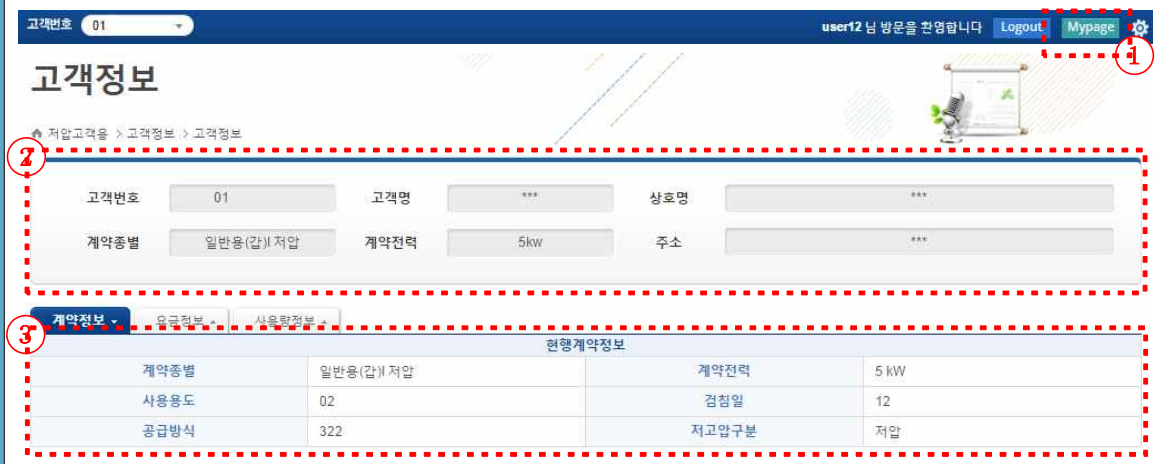

설명

1. 화면 최상단의 Mypage 버튼을 클릭하면 확인할 수 있다.
2. 고객정보 데이터를 제공한다.
3. 각 항목별 고객정보 데이터를 제공하며 탭을 클릭하면 각각 확인가능하다.

○ 계약정보 : 고객의 현행계약정보(계약종별, 계약전력, 검침일 등)를 제공한다.
○ 요금정보 : 고객의 최근 1년간의 요금정보(사용량, 기본요금, 사용량 요금 등)를 제공한다.
○ 사용량정보 : 고객의 최근 1년간의 사용량정보(전력사용량, 경부하사용량 등)를 제공한다.

Copyright©2016 KEPCO. All Rights Reserved

2.2 고압

2.2.1 스마트 뷰

현재까지 사용량을 기반으로 실시간 요금, 당월 예상요금, 해당고객의 계약정보와 각 조건별(연도/월/일/시간대) 사용량/요금정보를 제공한다.

화면

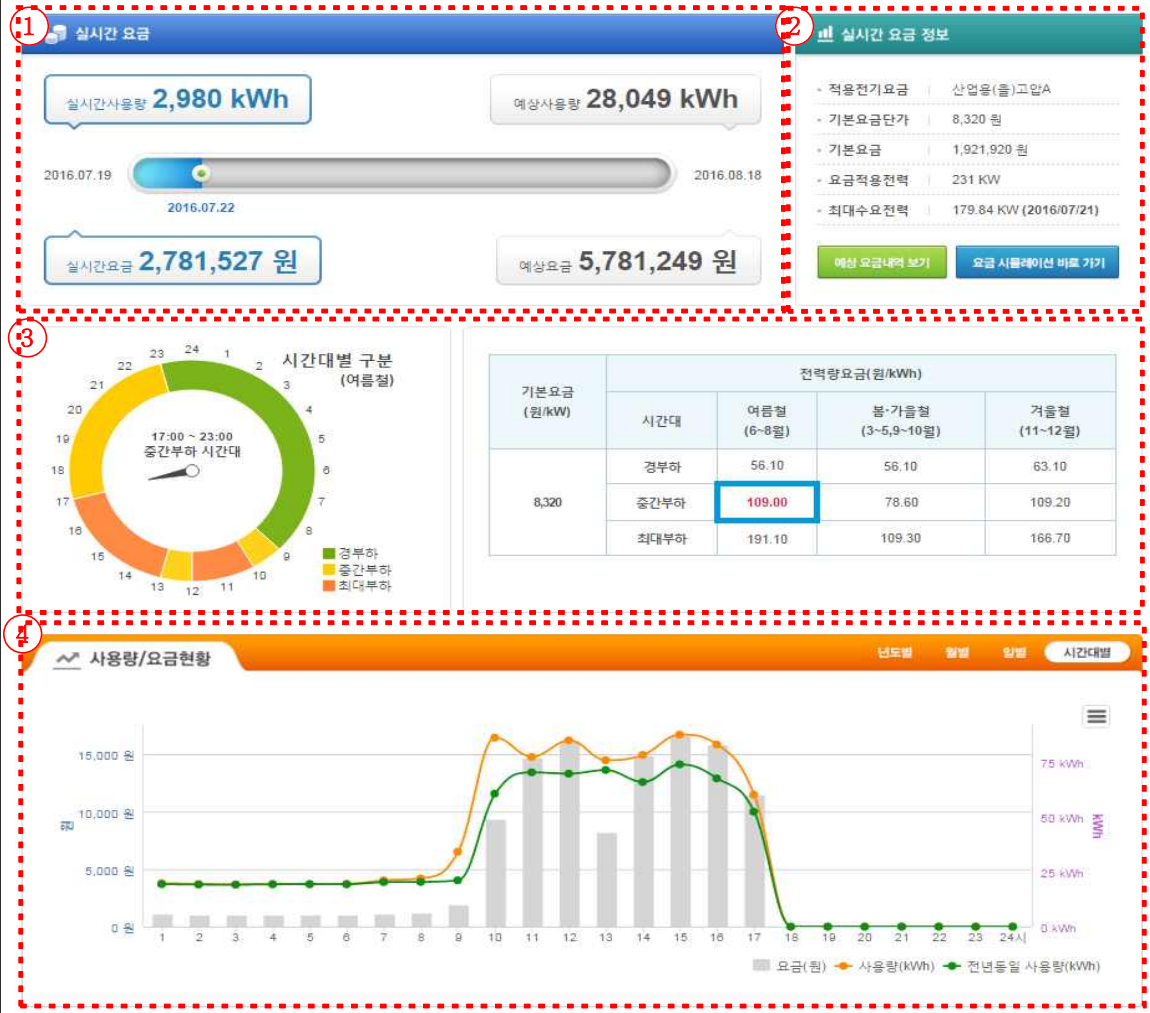

설명

1. 현재까지의 사용량을 기반으로 계산된 실시간사용량/요금, 당월 예상사용량/요금을 보여준다.
2. 고객의 계약정보, 요금에 적용될 정보, 당월 최대전력 등을 보여준다.
3. 현재 부하 시간대, 적용 전력량요금 정보를 보여준다.
4. 우측 상단의 연도별, 월별, 일별, 시간대별을 각각 클릭하면 각 조건 별(연도/월/일/시간대) 사용량과 순수 사용량만으로 계산된 요금 정보를 제공한다.

Copyright©2016 KEPCO. All Rights Reserved

2.2.2.1 실시간 사용량

(1) 시간대별

선택한 일자의 시간대별 사용량, 유/무효전력, 역률, CO2 정보를 차트와 표로 보여준다.

화면

시간	사용량(kWh)	전일(kWh)	전년동일(kWh)	평균(kWh)	시간	사용량(kWh)	전일(kWh)	전년동일(kWh)	평균(kWh)
01:00	19.77	13.15	18.82	19.571	13:00	75.65	151.43	72.05	59.732
02:00	19.38	13.32	18.45	19.778	14:00	78.03	151.03	74.31	60.485
03:00	19.23	13.18	18.32	19.579	15:00	87.28	158.11	83.12	63.056
04:00	19.47	13.24	18.53	19.459	16:00	82.78	146.05	78.84	62.851
05:00	19.27	13.28	18.35	19.382	17:00	79.54	146.68	75.75	62.286
06:00	19.44	13.48	18.51	19.68	18:00	-	91.7	59.29	52.023
07:00	21.06	15	20.06	20.351	19:00	-	60.17	21.07	32.513
08:00	21.95	15.04	20.91	20.344	20:00	-	37.41	17.67	23.618
09:00	34.02	17.27	32.4	23.749	21:00	-	22.86	17.71	21.131
10:00	85.87	128.05	81.78	58.334	22:00	-	21.52	17.71	20.323
11:00	77.15	144.32	73.48	58.188	23:00	-	21.26	17.67	20.1
12:00	84.67	156.45	80.64	60.596	24:00	-	20.94	17.67	19.775

설명

1. 시간대별 실시간사용량 조회화면에서 주의할 점을 보여준다.
2. 시간대별 / 유형별 차트 데이터를 제공한다. 사용량과 무효전력, 역률과 CO2가 각각 탭으로 구성되어 클릭하여 차트 확인이 가능하다.
3. 시간대별 사용량 / 무효전력 / 역률 / 탄소배출량 합계 데이터와 시간대별 그리드 데이터를 제공한다.

Copyright©2016 KEPCO. All Rights Reserved

(2) 일별

선택한 월의 일별 사용량/사용량요금, 최대수요, 유/무효전력, 역률, CO2를 차트와 표로 보여준다.

화면

설명

1. 일별 실시간사용량 조회화면에서 주의할 점을 보여준다.
2. 일별 / 유형별 차트 데이터를 제공한다. 사용량, 최대수요, 유/무효전력, 역률과 CO2가 각각 탭으로 구성되어 클릭하여 차트 확인이 가능하다.
3. 일별 사용량 / 최대수요 / 무효전력 / 역률 / 탄소배출량 / 사용량요금 합계 데이터와 시간대별 그리드 데이터를 제공한다.

Copyright©2016 KEPCO. All Rights Reserved

(3) 월별

선택한 연도의 월별 사용량을 차트와 표로 보여준다.

화면

설명

1. 월별 실시간사용량 조회화면에서 주의할 점을 보여준다.
2. 월별 / 유형별 차트 데이터를 제공한다. 사용량과 무효전력, 역률과 CO2가 각각 탭으로 구성되어 클릭하여 차트 확인이 가능하다.
3. 월별 사용량 / 무효전력 / 역률 / 탄소배출량 합계 데이터와 시간대별 그리드 데이터를 제공한다.

Copyright©2016 KEPCO. All Rights Reserved

(4) 연도별

연도별 사용량을 차트와 표로 보여준다.

화면

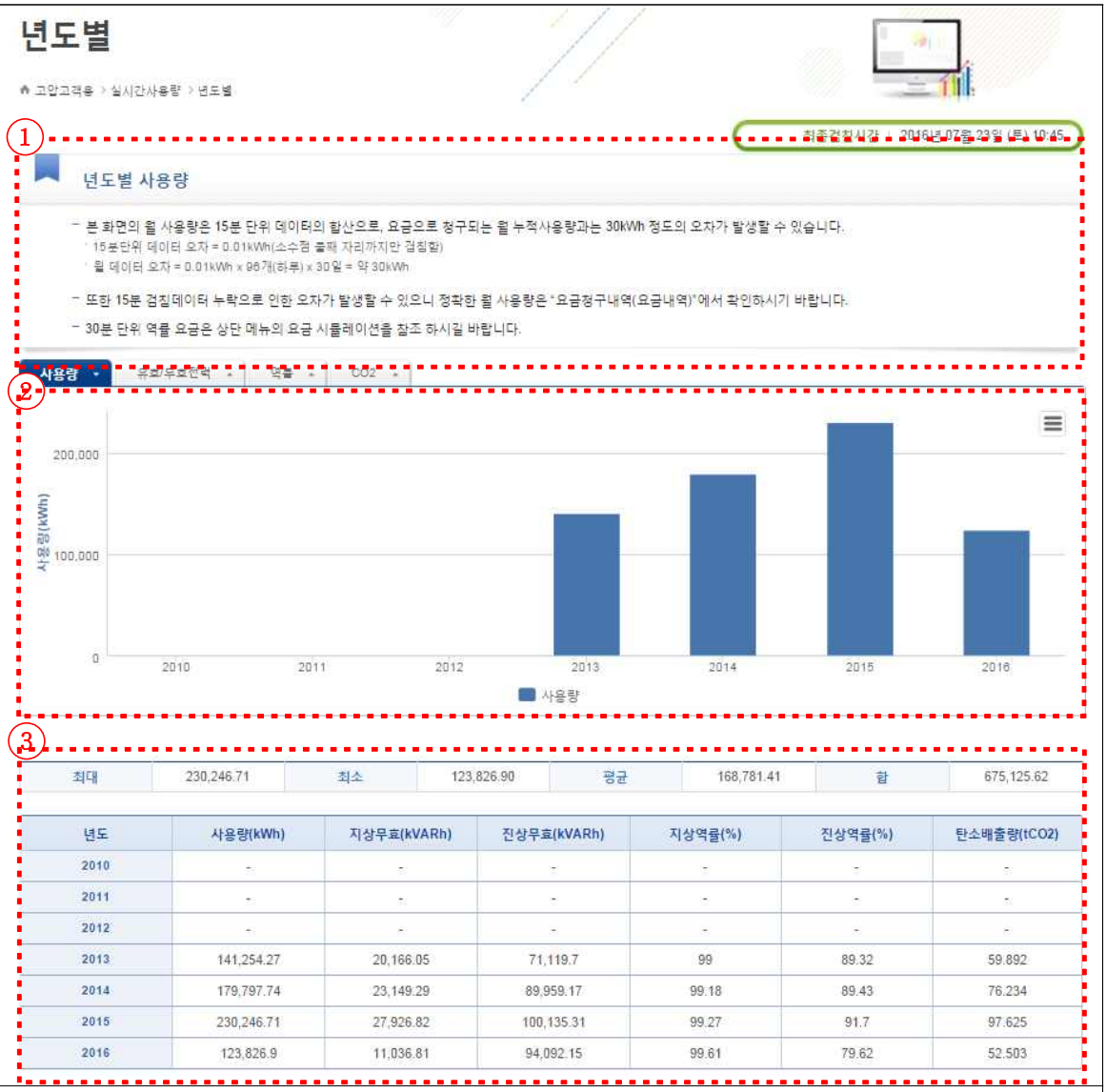

설명

1. 연도별 실시간사용량 조회화면에서 주의할 점을 보여준다.
2. 연도별 / 유형별 차트 데이터를 제공한다. 사용량과 무효전력, 역률과 CO2가 각각 탭으로 구성되어 클릭하여 차트 확인이 가능하다.
3. 연도별 사용량 / 무효전력 / 역률 / 탄소배출량 합계 데이터와 시간대별 그리드 데이터를 제공한다.

Copyright©2016 KEPCO. All Rights Reserved

2.2.3 소비패턴

(1) 시간대별

고객 사용량, 지상/진상역률 통계정보를 활용한 시간대별 소비패턴 정보를 보여준다.

화면

시	평일			휴일		
	사용량(kWh)	지상역률(%)	진상역률(%)	사용량(kWh)	지상역률(%)	진상역률(%)
01:00	15.41	99.92	49.23	18.30	99.99	59.56
02:00	15.50	99.92	49.58	18.34	99.99	59.93
03:00	15.40	99.92	49.15	18.43	99.99	60.02
04:00	15.53	99.92	49.55	18.32	99.99	59.74
05:00	15.45	99.92	49.24	18.45	99.99	60.08
06:00	15.37	99.92	49.16	18.53	99.98	60.32
07:00	15.97	99.92	51.02	19.16	99.99	62.21
08:00	16.16	99.91	51.56	19.75	99.99	63.61
09:00	18.35	99.85	57.52	23.00	99.92	71.12
10:00	42.58	98.04	91.63	64.52	96.32	98.44
11:00	47.86	97.74	93.97	67.62	96.68	98.80
12:00	50.97	97.33	94.83	68.46	96.57	98.85
13:00	50.04	97.77	95.29	73.36	96.42	99.06
14:00	50.64	97.87	95.57	74.46	96.62	99.09
15:00	51.57	97.87	95.98	73.19	96.53	99.03
16:00	50.94	97.85	95.87	73.49	96.44	99.05
17:00	50.98	97.77	95.78	71.19	96.55	98.97
18:00	40.97	98.83	92.56	58.44	98.22	98.24
19:00	27.18	99.64	79.68	24.92	99.76	73.81
20:00	20.17	99.53	63.02	17.28	100.00	54.81
21:00	17.60	99.88	56.74	16.94	100.00	53.45
22:00	17.26	99.90	55.71	16.93	100.00	53.32
23:00	17.05	99.90	55.07	16.74	100.00	52.67
24:00	16.99	99.90	55.03	16.42	100.00	51.94

설명

1. 시간대별 소비패턴 차트 데이터 (휴일 / 평일) 를 제공한다.
2. 시간대별 소비패턴 데이터를 그리드 형태로 제공한다.

Copyright©2016 KEPCO. All Rights Reserved

(2) 요일별

고객 사용량, 진상/지상 역률 통계정보를 활용한 요일별 소비패턴 정보를 보여준다.

화면

②

일자	사용량(kWh)	지상		진상	
		(kVARh)	(%)	(kVARh)	(%)
06/01(수)	314.80	0.00	100.00	634.47	44.45
06/02(목)	324.16	324.16	70.71	638.07	45.29
06/03(금)	305.48	0.00	100.00	668.63	41.56
06/04(토)	271.85	0.00	100.00	713.43	35.61
06/05(일)	272.59	0.00	100.00	711.97	35.76
06/06(월)	273.35	0.00	100.00	711.64	35.86
06/07(화)	272.43	0.00	100.00	710.70	35.79
06/08(수)	272.95	0.00	100.00	711.96	35.80
06/09(목)	737.99	34.92	99.89	451.78	85.29
06/10(금)	668.66	30.15	99.90	493.32	80.47
06/11(토)	759.94	47.89	99.80	445.22	86.28
06/12(일)	1,024.29	117.87	99.34	422.52	92.44
06/13(월)	652.33	20.70	99.95	514.16	78.54
06/14(화)	321.49	0.00	100.00	659.35	43.83
06/15(수)	341.63	0.00	100.00	650.97	46.47
06/16(목)	1,295.50	185.72	98.99	371.15	96.13
06/17(금)	2,186.07	721.67	94.96	225.72	99.47
06/18(토)	2,027.13	685.49	94.73	116.06	99.84
06/19(일)	1,485.95	366.69	97.09	323.90	97.71
06/20(월)	885.93	47.19	99.86	397.99	91.22
06/21(화)	416.33	0.00	100.00	642.66	54.37
06/22(수)	412.83	0.00	100.00	644.34	53.95
06/23(목)	814.09	42.76	99.86	437.12	88.10
06/24(금)	1,250.03	329.62	96.69	393.60	95.38
06/25(토)	1,077.81	189.43	98.49	395.13	93.89
06/26(일)	963.35	120.51	99.23	387.04	92.79
06/27(월)	840.38	50.44	99.82	423.88	89.29
06/28(화)	421.98	0.00	100.00	642.55	54.89
06/29(수)	421.30	0.00	100.00	643.86	54.75
06/30(목)	1,458.27	410.17	96.26	352.35	97.20

설명

1. 요일별 소비패턴 차트 데이터를 제공한다. 3개월까지 조회해볼 수 있으며 전체적인 요일별 사용량 / 역률의 패턴정보를 확인할 수 있다.
2. 요일별 소비패턴 데이터를 그리드 형태로 제공한다.

Copyright©2016 KEPCO. All Rights Reserved

(3) 월별

고객 사용량, 진상/지상 역률 통계정보를 활용한 월별 소비패턴 정보를 보여준다.

화면

2

년월	사용량(kWh)	지상		진상	
		(kVARh)	(%)	(kVARh)	(%)
2016년1월	17,824.01	1,133.92	99.80	12,420.14	82.05
2016년2월	13,376.11	451.06	99.94	13,569.74	70.20
2016년3월	12,929.08	48.67	100.00	14,862.91	65.63
2016년4월	18,979.29	1,932.92	99.49	12,586.13	83.34
2016년5월	17,069.34	920.73	99.85	15,687.45	73.63
2016년6월	22,770.89	3,725.38	98.69	15,535.54	82.61
2015년7월	28,553.00	4,162.91	98.95	12,704.17	91.36
2015년8월	30,763.19	7,324.35	97.28	13,266.36	91.83
2015년9월	31,031.25	3,980.04	99.19	7,027.13	97.53
2015년10월	24,063.92	2,229.82	99.57	7,716.55	95.22
2015년11월	34,520.09	2,897.45	99.65	5,822.25	98.61
2015년12월	29,957.09	2,325.14	99.70	15,696.80	88.58

설명

1. 월별 소비패턴 차트 데이터를 제공한다. 3년까지 조회해볼 수 있으며 전체적인 월별 사용량 / 역률의 패턴정보를 확인할 수 있다.
2. 월별 소비패턴 데이터를 그리드 형태로 제공한다.

Copyright©2016 KEPCO. All Rights Reserved

2.2.4 요금

(1) 실시간 요금

현재까지 사용량을 기반으로 실시간 요금 및 당월 예상요금을 차트와 표로 보여준다.

화면	
설명	1. 적용전기요금, 요금적용전력, 기본요금 등을 표로 보여준다. 2. 직전 3개월의 전기요금 비교를 차트로 보여준다. 3. 현재기준 예상요금을 표로 보여준다. 4. 지침일 기준 예상요금을 표로 보여준다.

Copyright©2016 KEPCO. All Rights Reserved

(2) 월 청구요금 이력

실제 부과된 요금에 대한 정보를 제공하며 전년도 요금과 비교/확인해 볼 수 있다.

화면

년월	계약전력(kW)	요금적용전력(kW)	사용전력량(kWh)	사용일수(일)	지상역률(%)	진상역률(%)	전기요금(원)
2016.04	300	87	12,619	11	98	95	1,783,780
2016.03	300	87	14,715	11	99	95	2,122,900
2016.02	300	87	16,927	11	99	95	2,469,790
2016.01	300	87	17,374	11	99	95	2,547,440
2015.12	300	87	14,596	30	99	95	2,309,180
2015.11	300	87	12,054	31	98	95	1,881,180
2015.10	300	87	10,270	30	98	95	1,600,900

요금항목	요금사항(원)	요금항목	요금사항(원)
기본요금	3,850	전기요금 연체료1	0
경부하사용량kWh	0	전기요금 연체료2	0
중부하사용량kWh	366	전기요금	51,251
최대부하사용량kWh	0	청구 전기요금	58,260
사용량kWh	366	청구금액단수	6
사용량요금	55,969	수납금액	0
역률요금	0	요금정산금액	0
예비전력 기본요금	0	수납정산금액	0
예비전력 사용량요금	0	TV수납정산금액	0
TV수신료	2,500	청구TV수신료	2,500
TV연체료	0	청구금액	60,760
전기요금 부가가치세	5,125	-	-

설명

1. 1년간 실제 부과된 전기요금 정보를 차트로 제공한다. (년도를 설정하고 우측상단의 조회 버튼 클릭 시 연도별 검색이 가능하다)
2. 1년간 실제 부과된 전기요금 정보를 그리드로 제공한다. 년월 항목 클릭 시 해당 월 요금에 대한 상세정보를 확인할 수 있다.
3. 2의 표 좌측의 링크된 일자를 클릭 하면 상세요금 정보를 확인할 수 있다.

Copyright©2016 KEPCO. All Rights Reserved

(3) 요금 시뮬레이션

해당기간의 사용량과 예상사용량, 예상요금을 확인할 수 있다.

화면

설명

1. 고객의 해당기간동안의 사용량 정보를 제공한다.
   - 중부하 / 최대부하 / 경부하 별 누적사용량과 당월 예상사용량을 확인할 수 있다.
2. 당월 예상요금 조회를 위한 사용량 값을 입력할 수 있다.
   - 중부하 / 최대부하 / 경부하 별 사용량 값 입력 후 조회버튼 클릭 시 아래의 예상요금 정보와 당월 예상요금 상세정보를 확인할 수 있다.
3. 당월 예상요금 정보를 확인할 수 있다.
   - 중부하 / 최대부하 / 경부하 별 전력 사용량과 예상 사용량 요금을 확인할 수 있다.
4. 당월 예상요금 상세정보를 확인할 수 있다.
   - 기본요금/역률요금/사용량요금/전기요금합계/전력사업기반기금/부가가치세/청구금액의 상세정보를 확인할 수 있다.

Copyright©2016 KEPCO. All Rights Reserved

(4) 지침정보

연도별 지침 정보(WHM지침/DM지침/VAR지침)를 조회할 수 있다.

화면

검침월	WHM지침			DM지침		VAR지침	
	중부하	최대부하	경부하	중부하	최대부하	지상	진상
2016.04	551.4	282.74	2,163.56	4.425	3.831	73.23	-
2016.03	527.92	272.19	2,054.67	4.216	3.679	71.75	-
2016.02	503.68	259.05	1,940.65	4.032	3.496	68.96	-
2016.01	478.83	244.75	1,812.34	3.817	3.268	65.3	-
2015.12	453.53	228.14	1,679.31	3.62	3.067	61.36	-
2015.11	430.32	212.85	1,583.87	3.424	2.845	57.76	-
2015.10	408.53	202.14	1,502.29	3.259	2.676	55.24	-

설명

1. 지침 유형별(WHM지침/DM지침/VAR지침) 차트 데이터를 제공한다.(년도를 설정하고 우측 상단의 조회버튼 클릭 시 연도별 검색이 가능하다)
2. 선택연도의 월별, 지침별 그리드 데이터를 제공한다.
   - ○ WHM지침 : 중부하 / 최대부하/ 경부하 별 데이터
   - ○ DM지침 : 중부하 / 최대부하 별 데이터
   - ○ VAR지침 : 지상 / 진상 별 데이터

Copyright©2016 KEPCO. All Rights Reserved

2.2.5 Push 알림

(1) Push 알림 이력

운영자가 등록한 공지사항과 PUSH 알림 이력을 확인할 수 있다.

화면

설명

1. 검색어를 입력하고 조회버튼을 누르면 각 분류 (공지사항 / 사용량목표 / 최대수요) 별 글을 조회할 수 있다.

Copyright©2016 KEPCO. All Rights Reserved

(2) 알림 설정

Push 알림 수신여부, 사용량목표, 최대수요 관련 알림 옵션을 설정할 수 있다.

화면	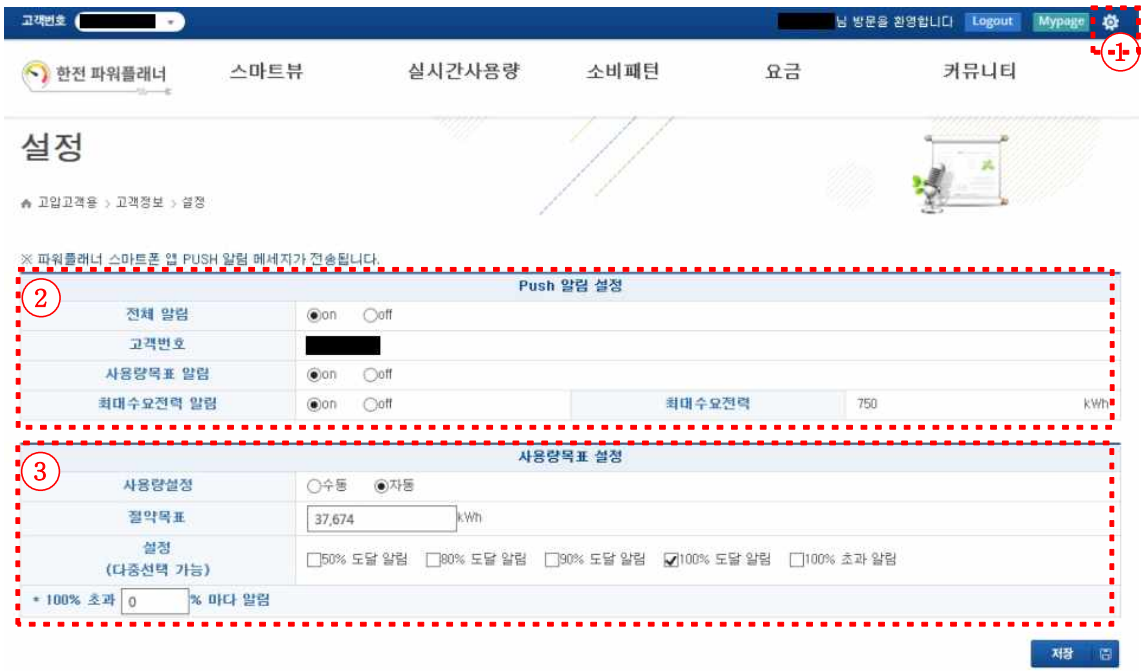
설명	1. 설정 아이콘을 클릭하면 Push 알림설정 화면으로 전환한다. 2. Push 알림 수신여부, 사용량목표 및 최대수요 알림 수신여부를 선택한다. 3. 사용량목표값 입력, 설정 목표 대비 알림 수신 기점을 설정한다.

Copyright©2016 KEPCO. All Rights Reserved

2.2.6 고객정보

각 항목별(계약정보/요금정보/사용량정보) 고객정보를 확인할 수 있다.

화면

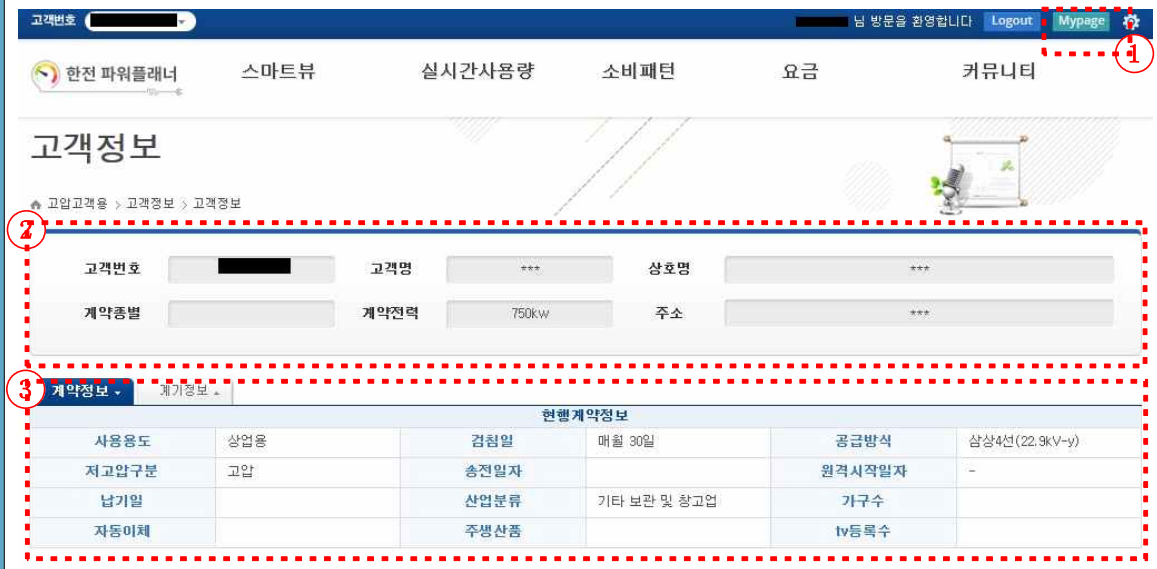

설명

1. 화면 최상단의 Mypage 버튼을 클릭하면 확인할 수 있다.
2. 고객정보 데이터를 제공한다.
3. 각 항목별 고객정보 데이터를 제공하며 탭을 클릭하면 각각 확인가능하다.

○ 계약정보 : 고객의 현행계약정보(계약종별, 계약전력, 공급방식, 검침일 등)를 제공한다.
○ 계기정보 : 고객의 계기번호, 부설일자, 제조사 등의 정보를 제공한다.

Copyright©2016 KEPCO. All Rights Reserved