Vale, pero, tengo un firewall...

Los cortafuegos son excelentes para el filtrado de direcciones de origen/destino, puertos y protocolos, pero una protección más fina requiere algo más.

Veamos algunos ejemplos de cómo los cortafuegos pueden fallar en la protección por sí solos...

Topología de red

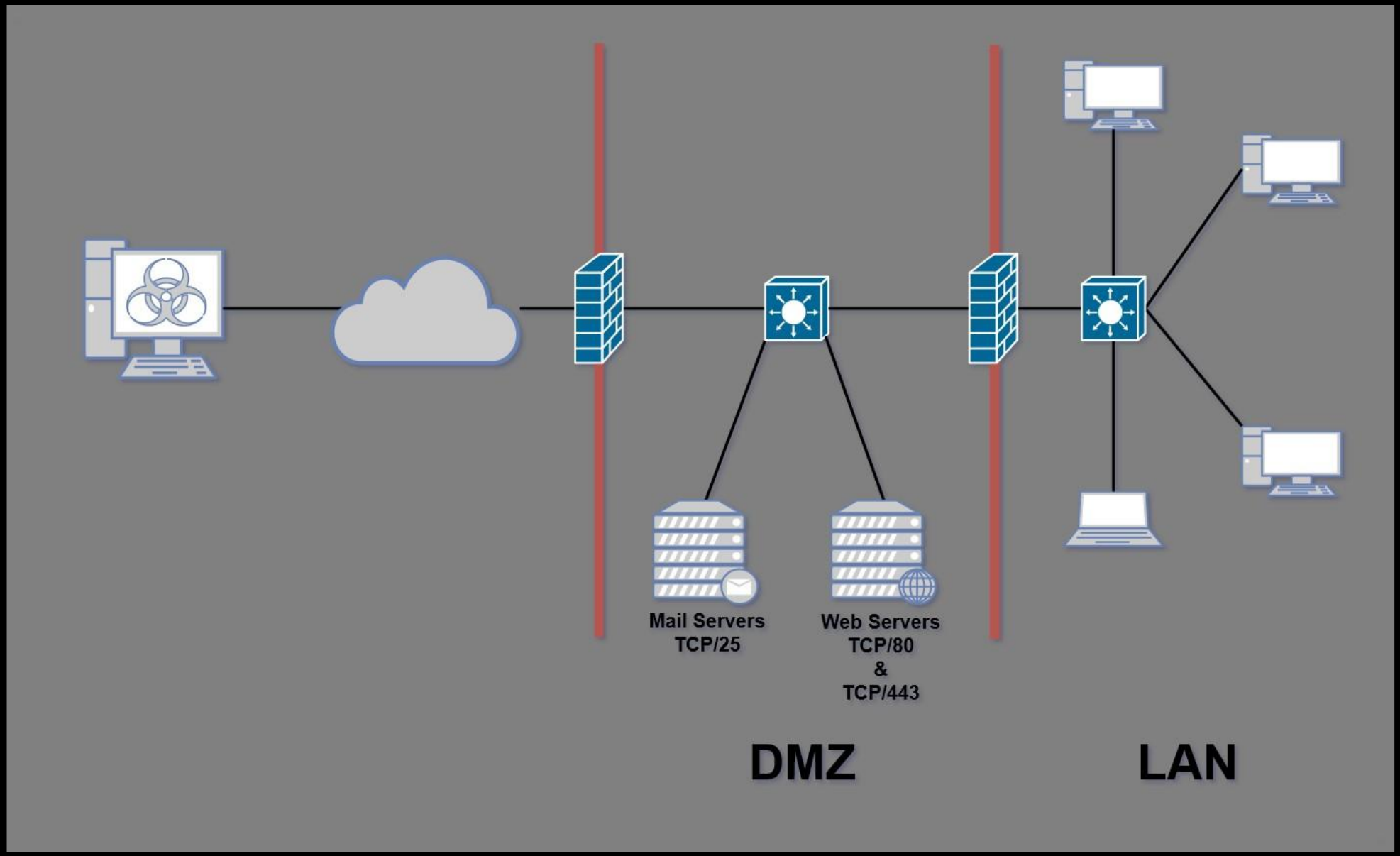

Escenario 1: Solicitudes de salida

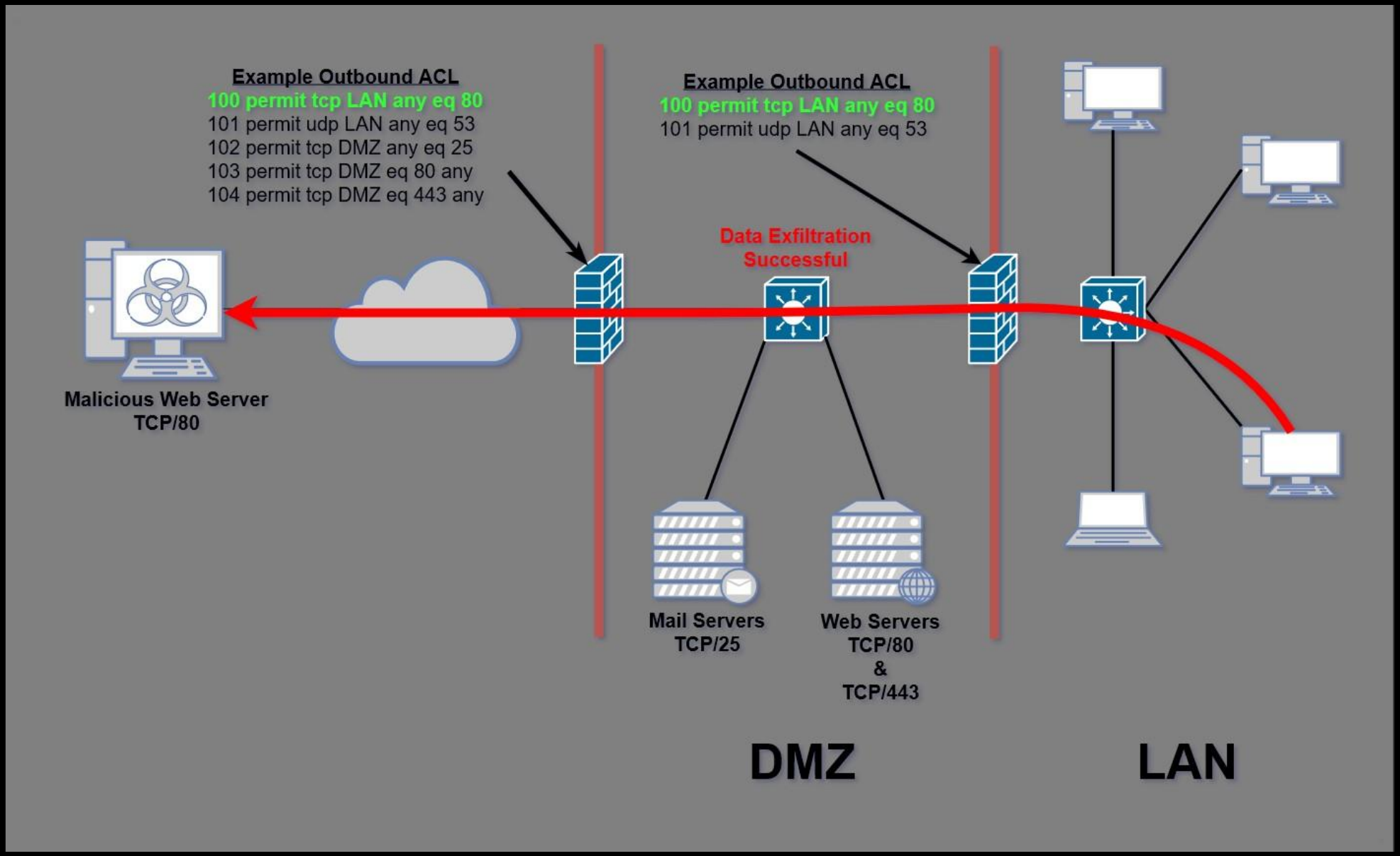

Topología de despliegue: Exfiltración de datos (IPS)

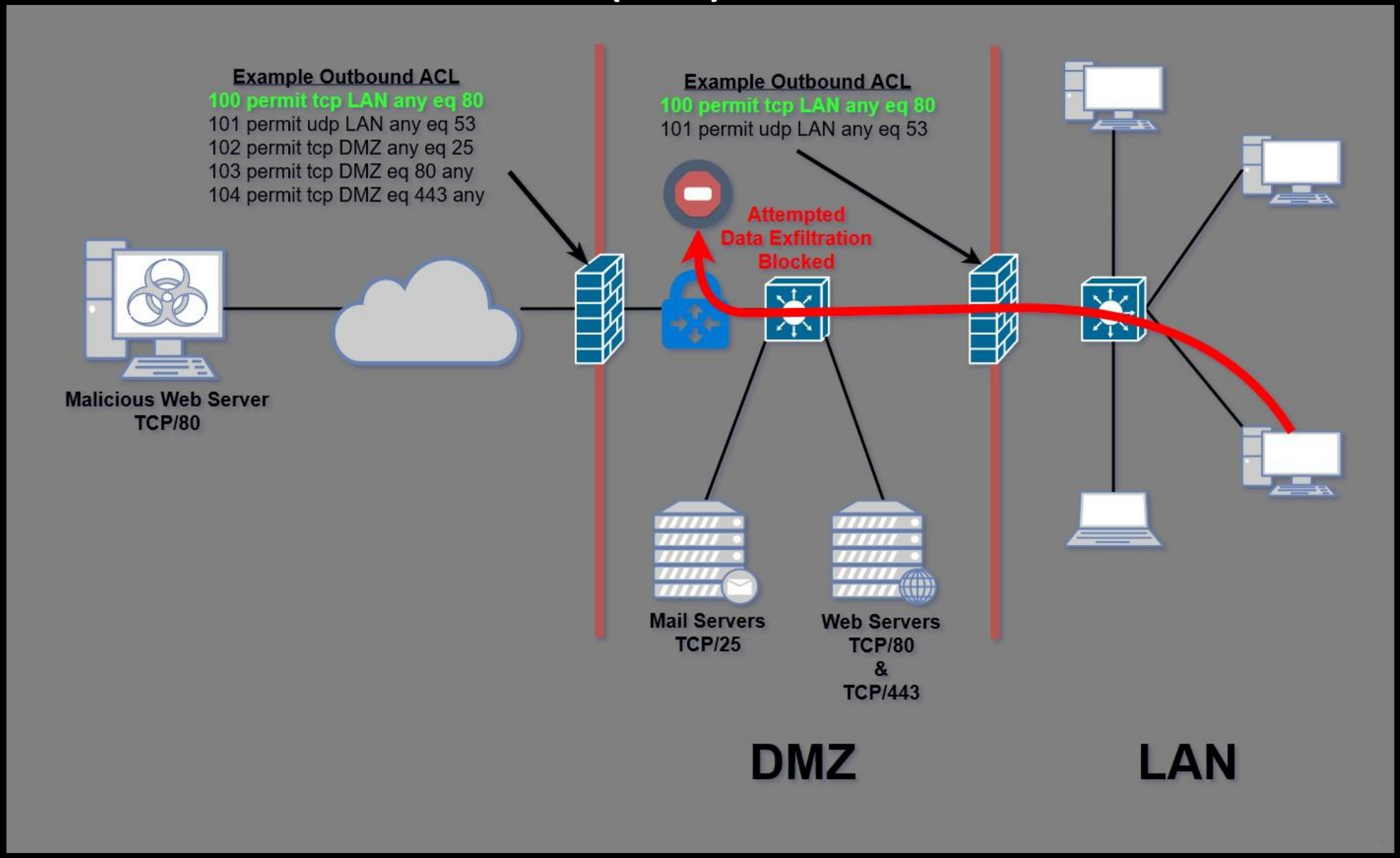

Escenario 2: Tráfico de host a host ("Movimiento lateral")

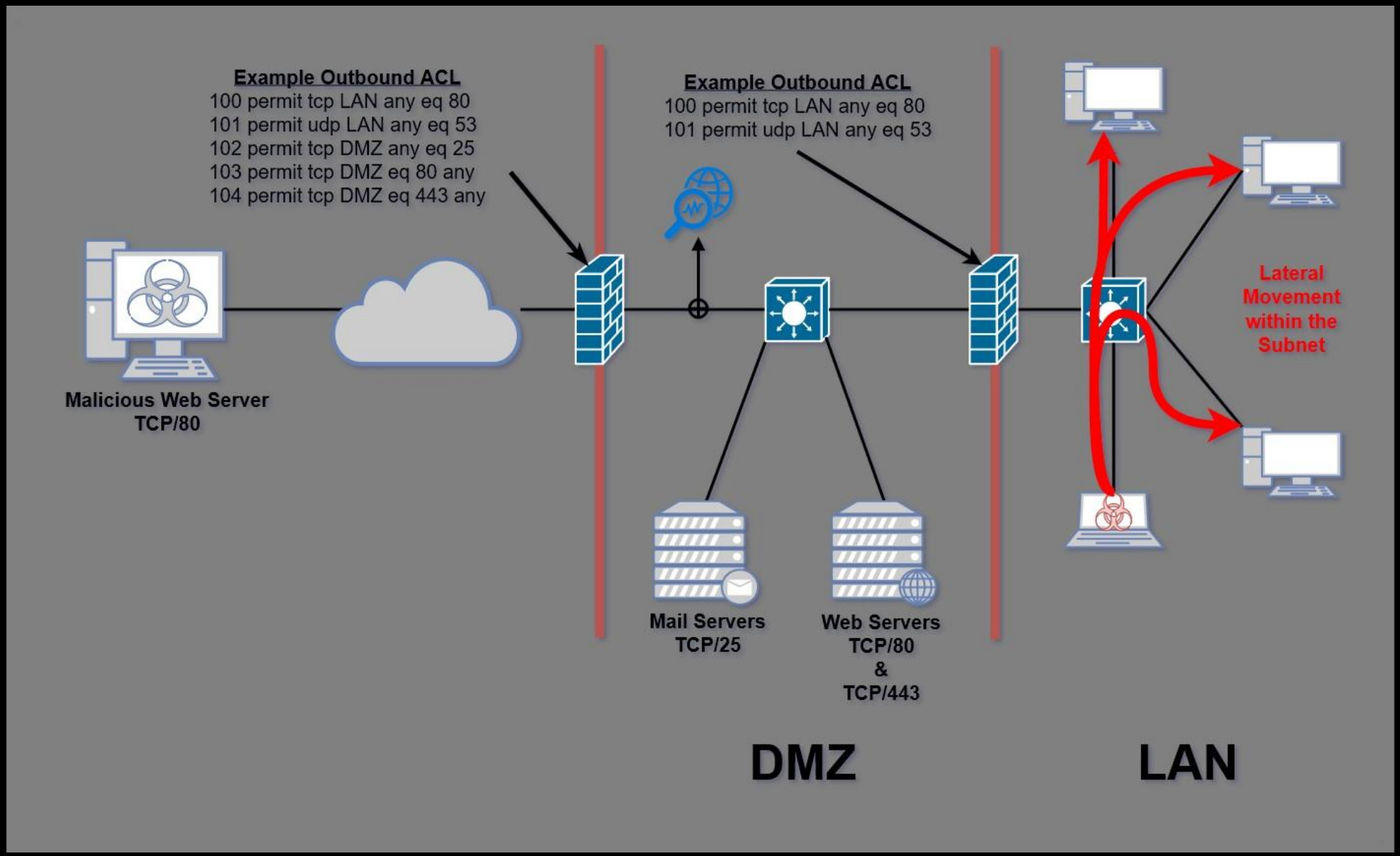

Topología de despliegue: Movimiento lateral (con IDS)

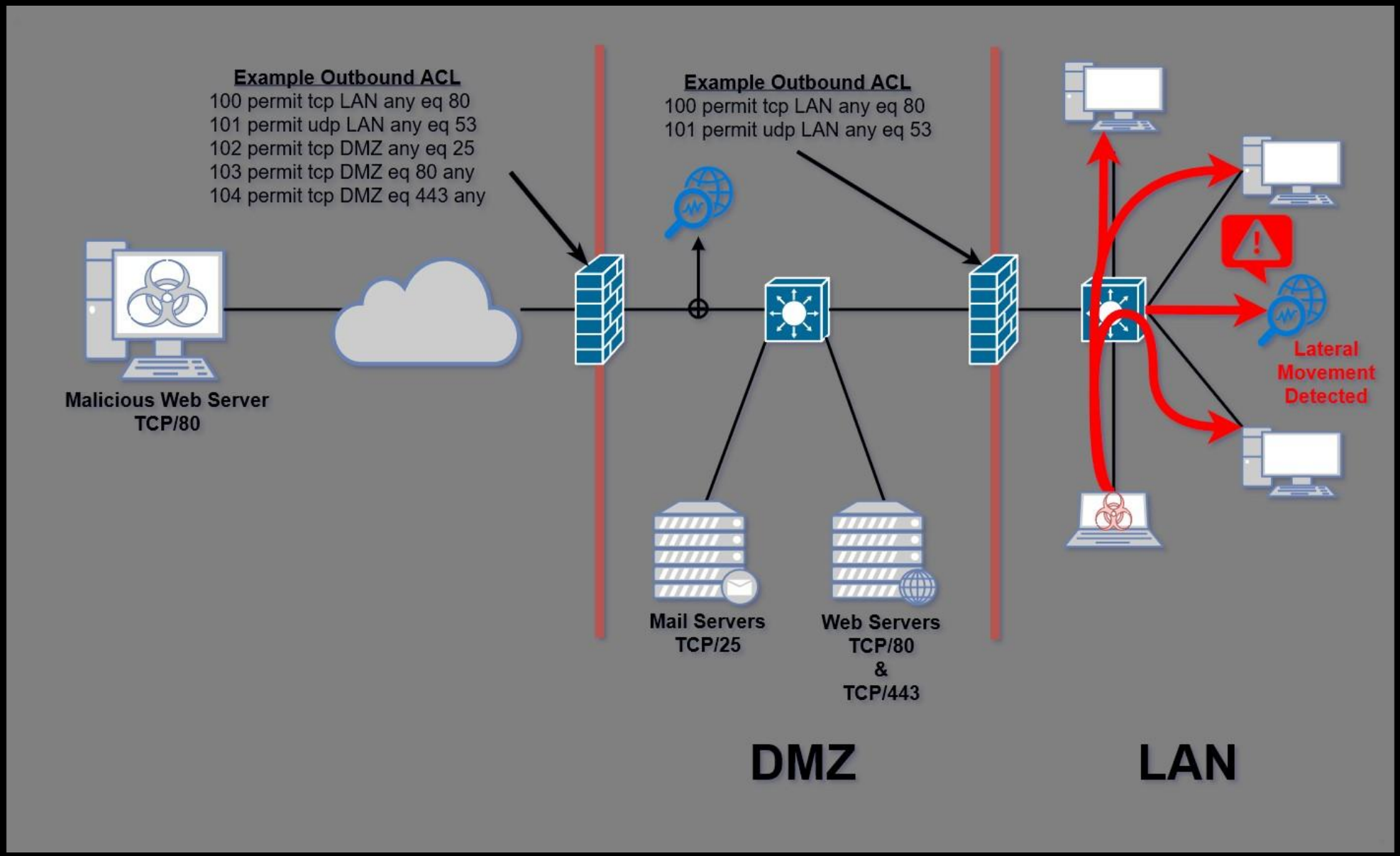

Escenario 3: Peticiones entrantes al host DMZ

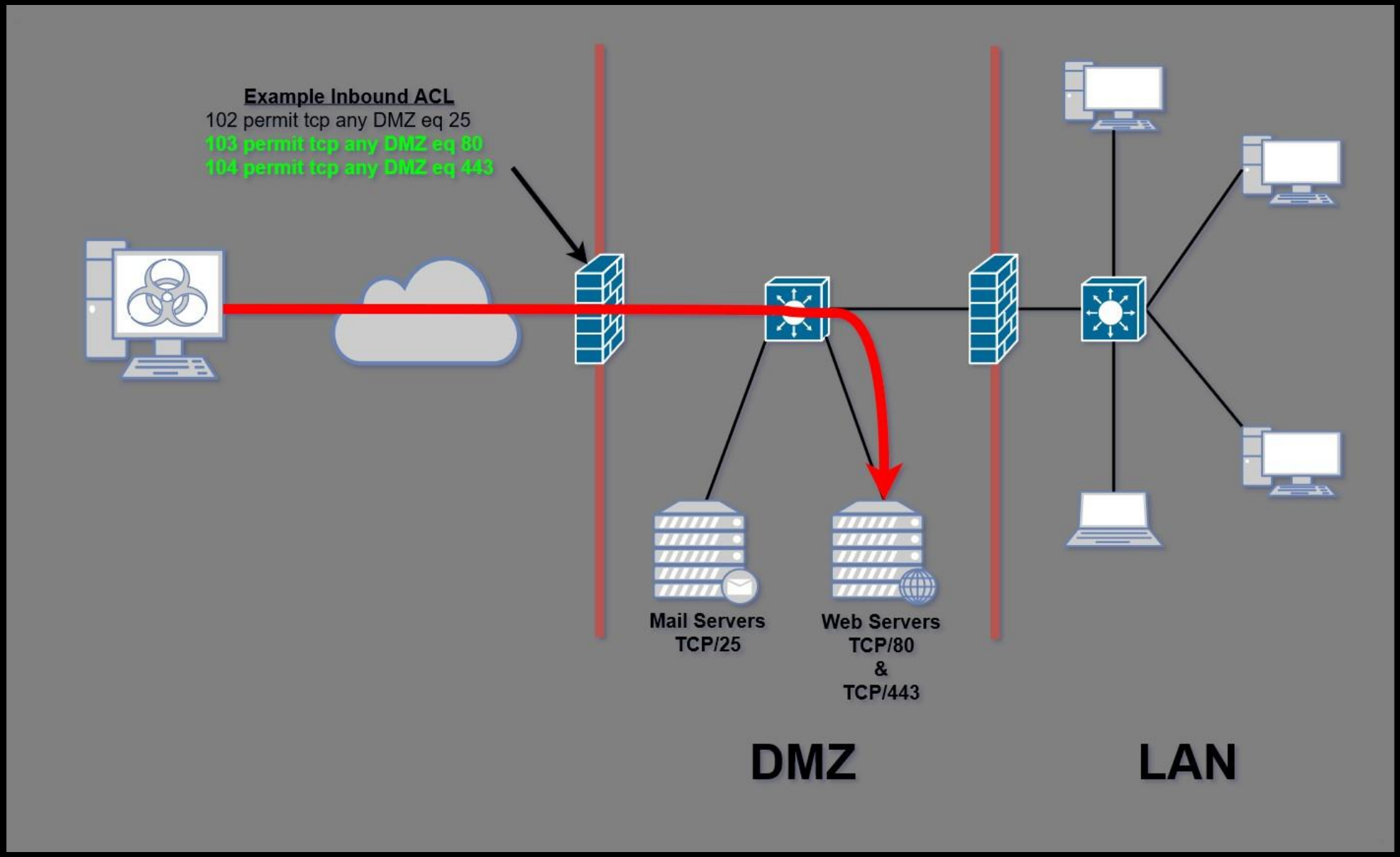

Topología de despliegue: Ataque de entrada (IDS)

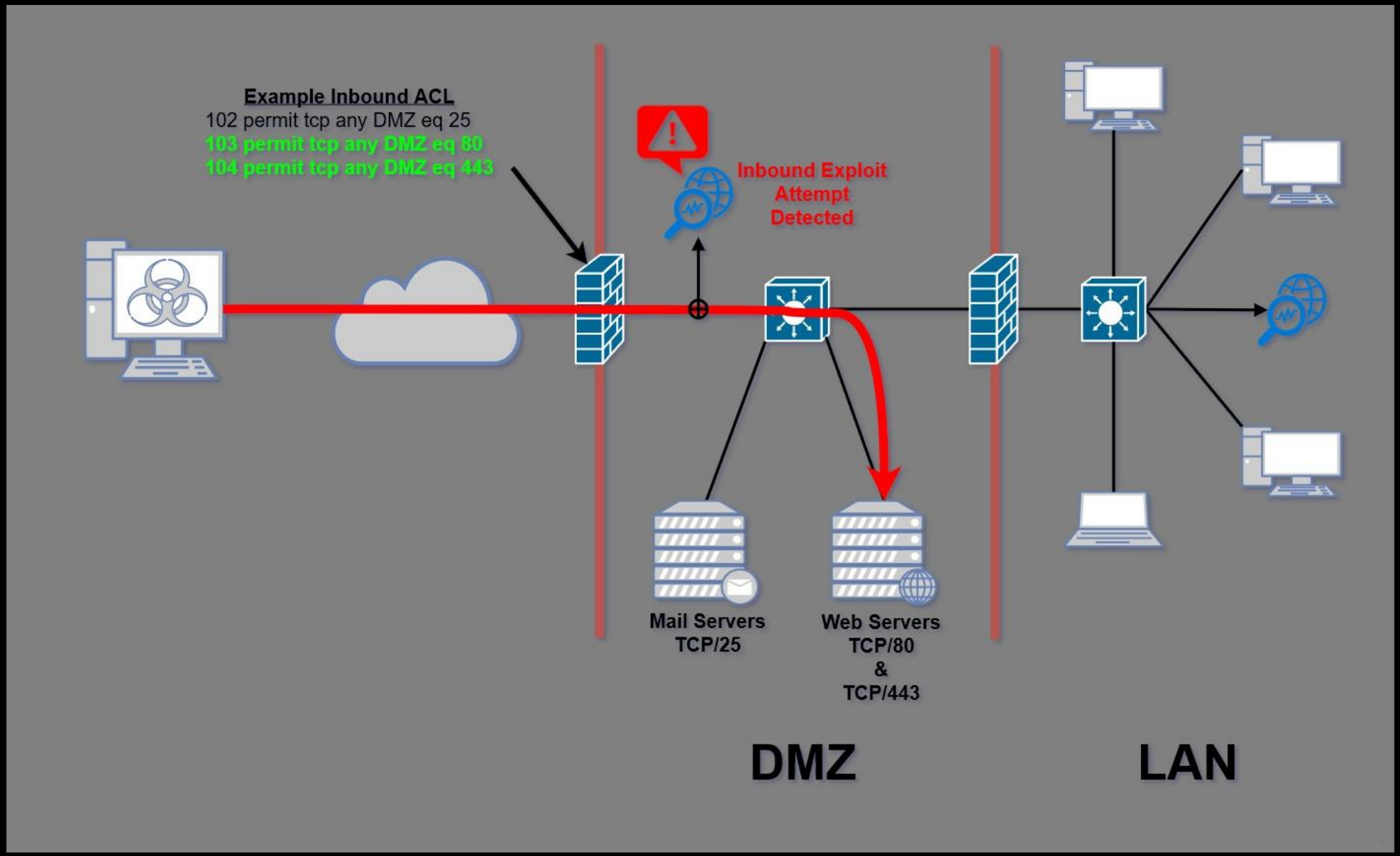
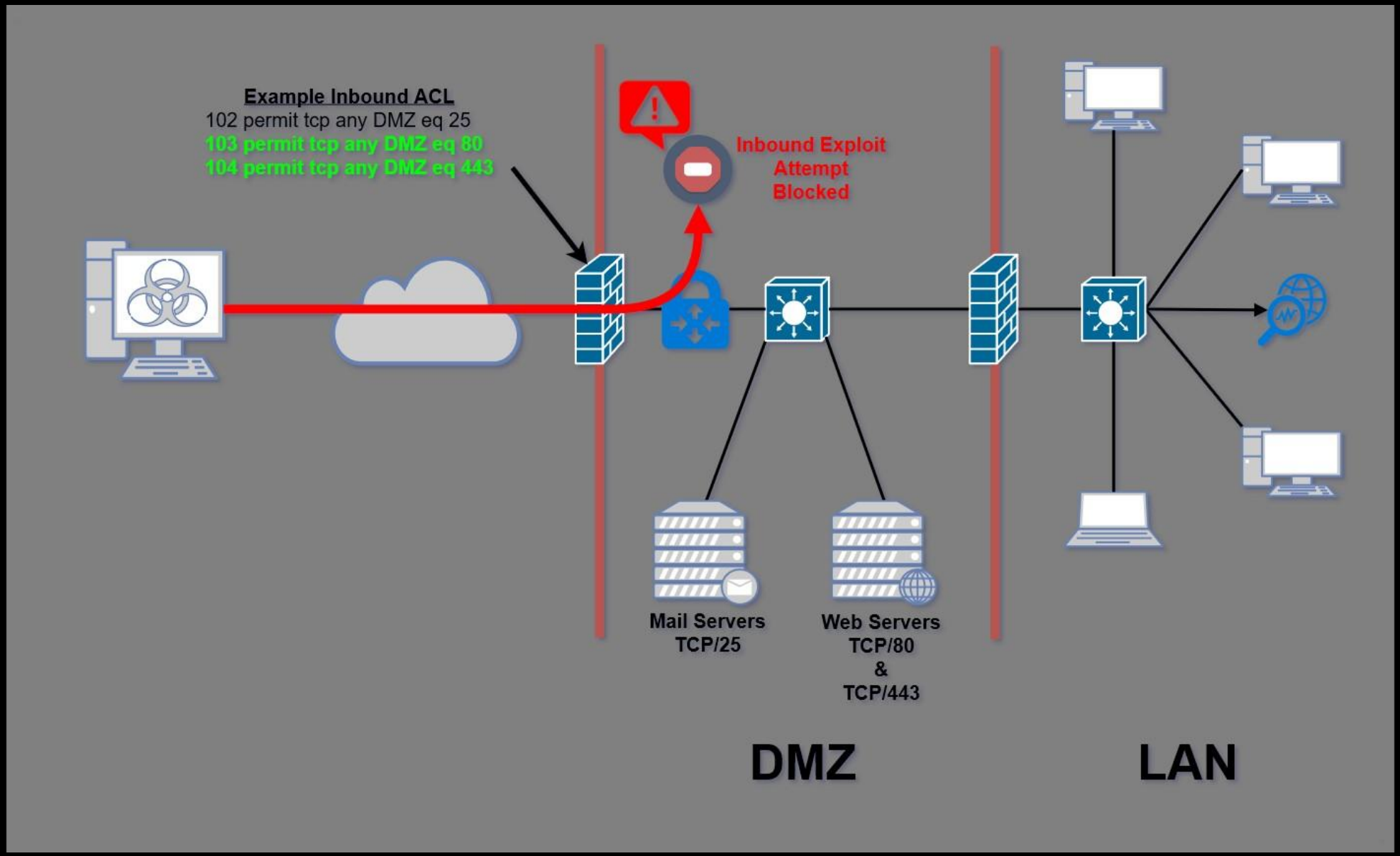
Topología de despliegue: Ataque entrante (IPS)