COMPTE-RENDU AD

J’ai installé le rôle "Services AD DS" depuis le Gestionnaire de serveur afin de transformer cette machine en contrôleur de domaine. C’est la première étape de la mise en place d’un serveur Active Directory.

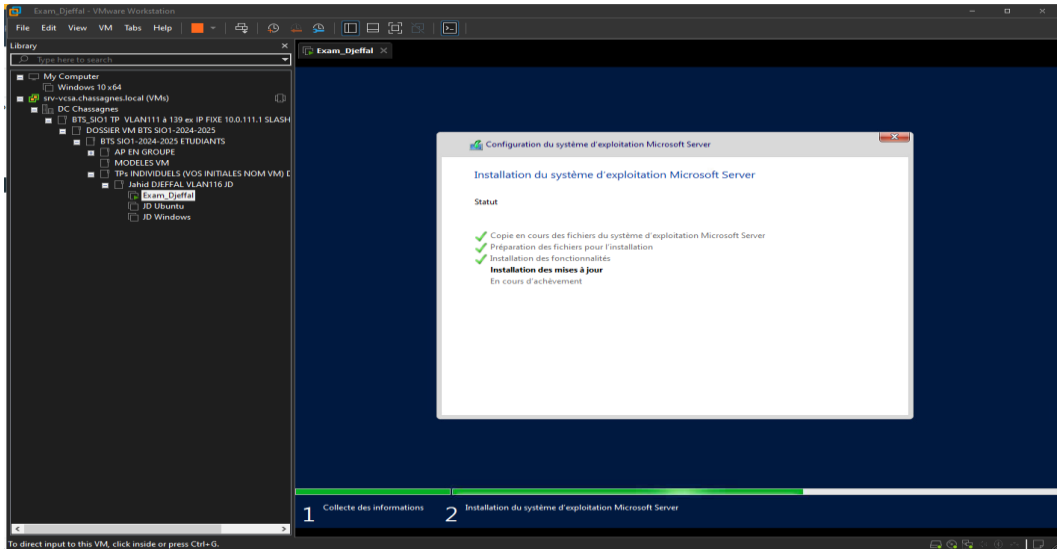

J’ai créé une **nouvelle forêt** avec le domaine exam_djeffal.local pour isoler un environnement propre et structuré, comme demandé dans le TP.

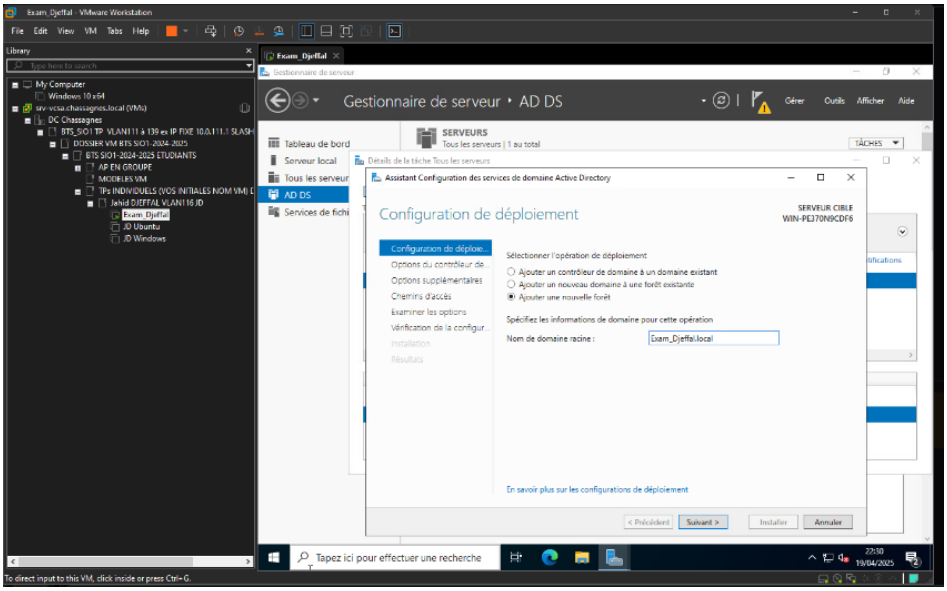

J’ai créé l’utilisateur Camille dans Active Directory afin qu’elle puisse s’authentifier sur le domaine. Un compte personnel dans l’AD est nécessaire pour la gestion centralisée des accès.

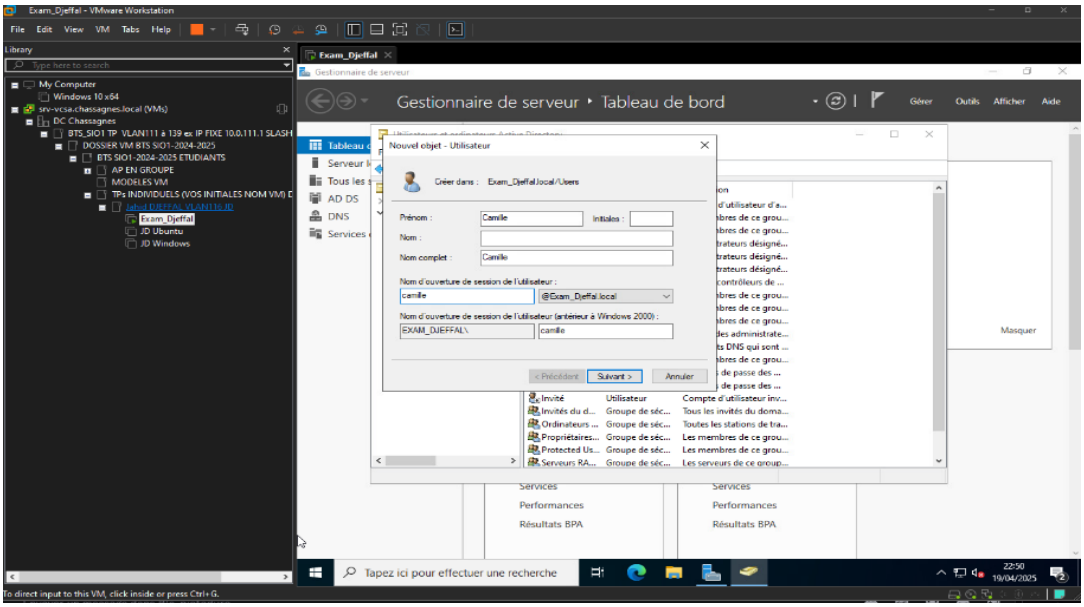

J'ai défini un mot de passe temporaire à Camille avec l'obligation de le changer au premier login, ce qui est une bonne pratique de sécurité pour les nouveaux comptes.

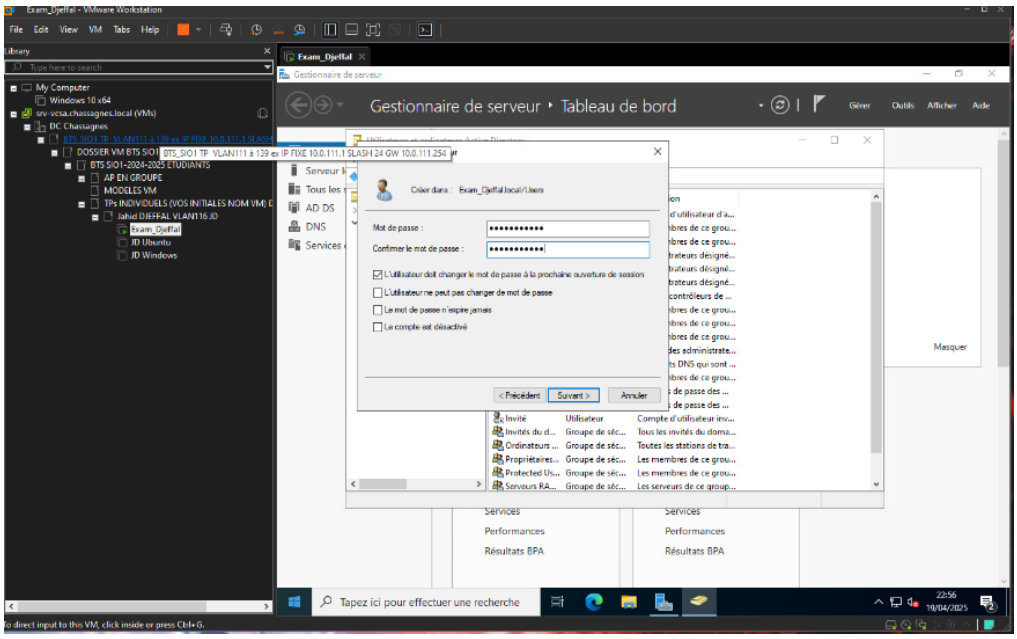

Le dossier DataStoreCamille a été créé dans C:\DataStores\ avec des droits NTFS uniquement pour Camille, afin de garantir la confidentialité de ses données. L'usage de NTFS permet un contrôle précis des accès.

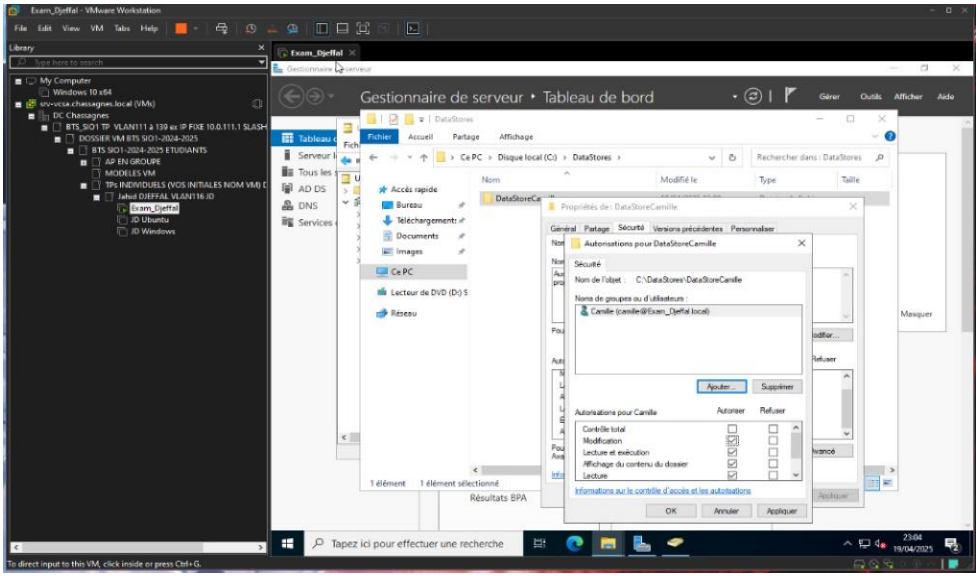

J'ai défini comme DNS l'adresse du serveur AD. Cela permet à la machine de trouver le contrôleur de domaine via le service DNS intégré à AD.

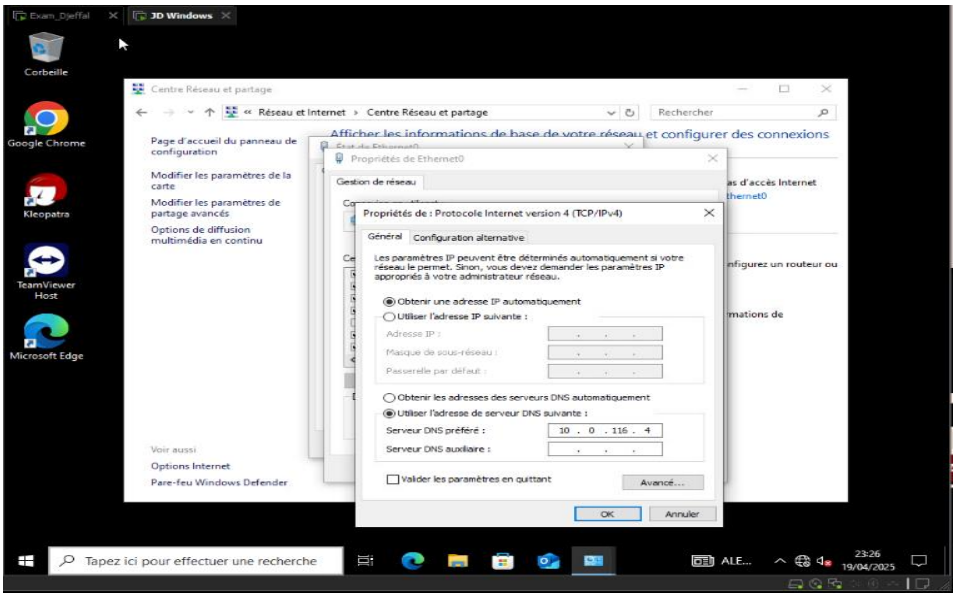

La machine cliente JD Windows a été ajoutée au domaine, ce qui permet à tous les utilisateurs AD de s'y connecter avec leurs identifiants. Cela centralise la gestion des postes clients.

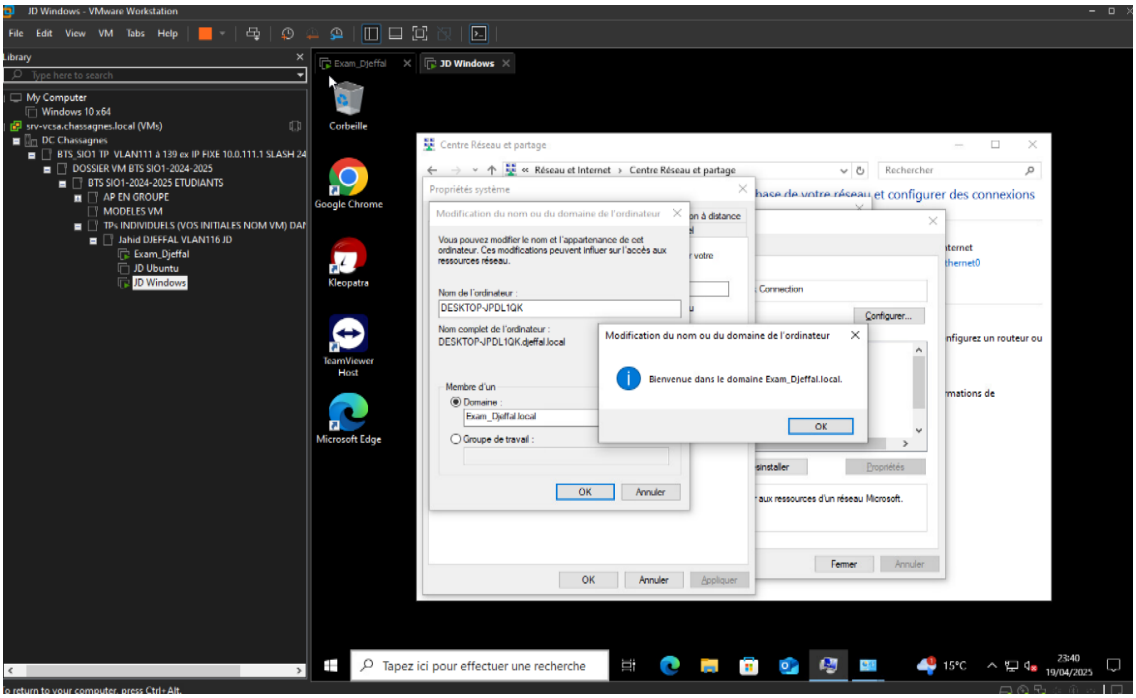

J’ai activé les fonctionnalités avancées dans la console AD pour avoir accès à des options supplémentaires comme les attributs cachés, ce qui est utile pour une gestion complète des objets AD.

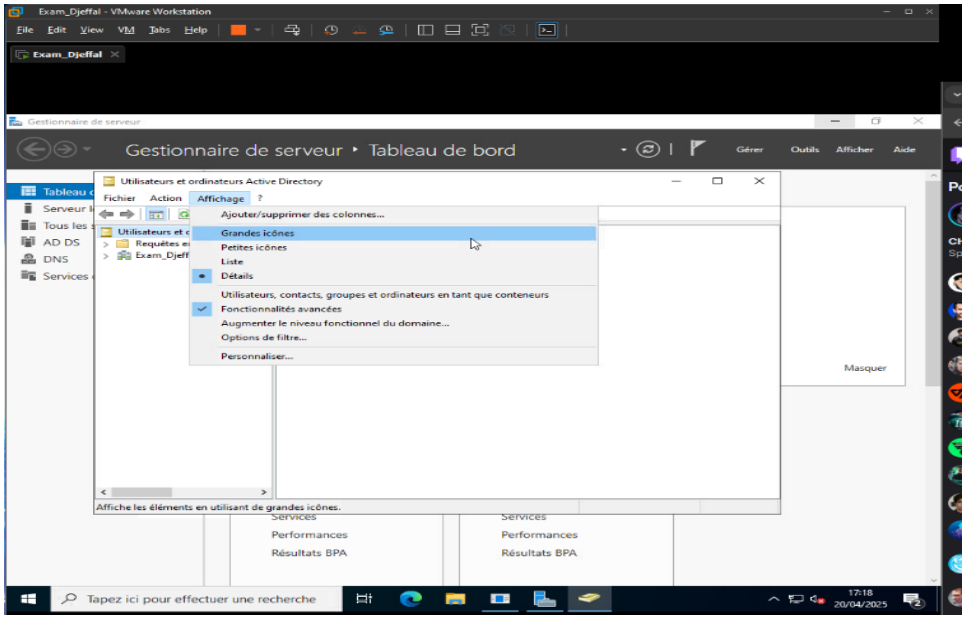

J’ai créé une Unité d’Organisation "Prof" pour regrouper les objets liés aux enseignants. Cela facilite l'application de stratégies de groupe ciblées et la gestion des droits.

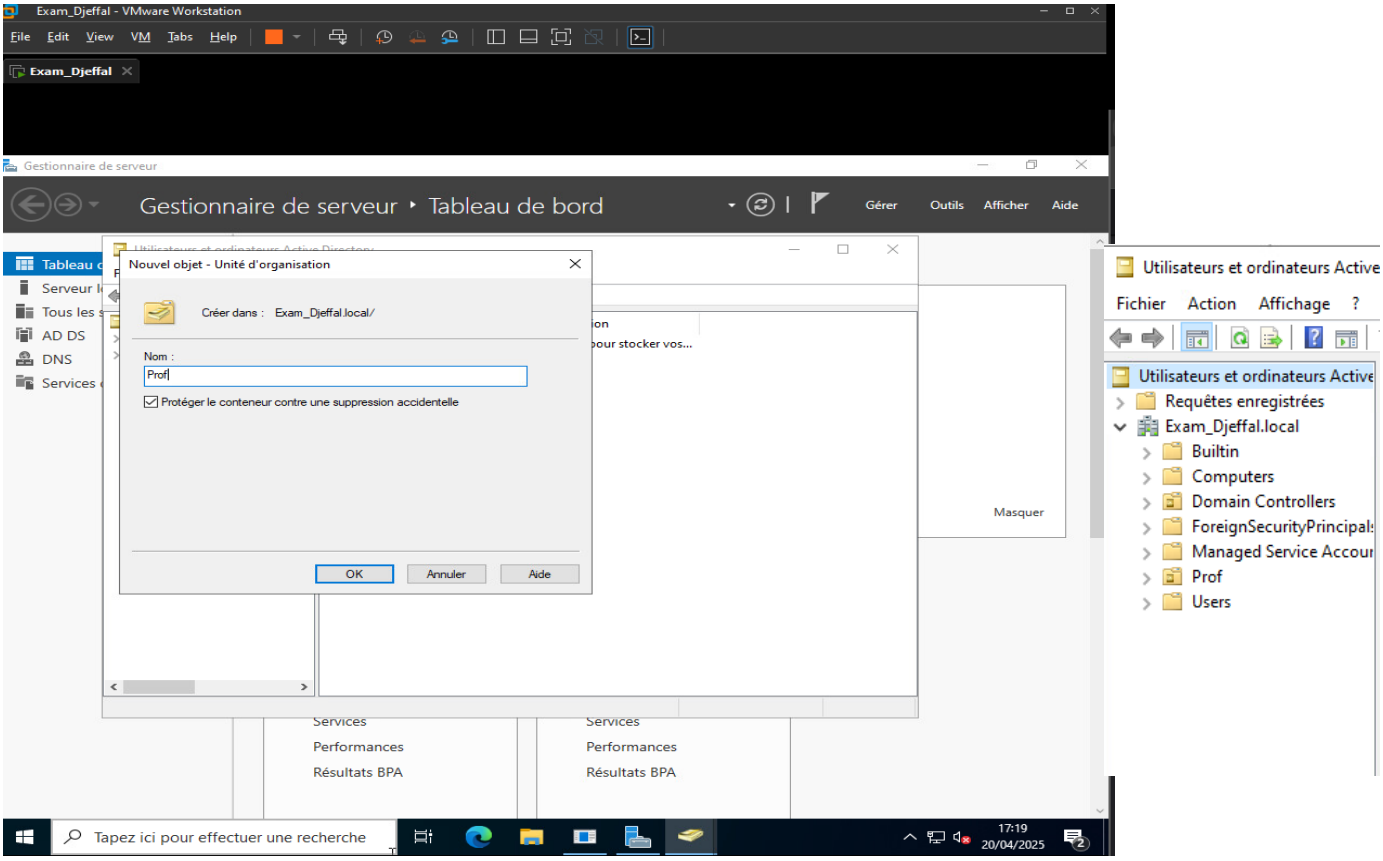

J’ai déplacé Camille et la machine JD Windows dans l’OU "Prof" pour appliquer des politiques spécifiques aux enseignants et à leur matériel.

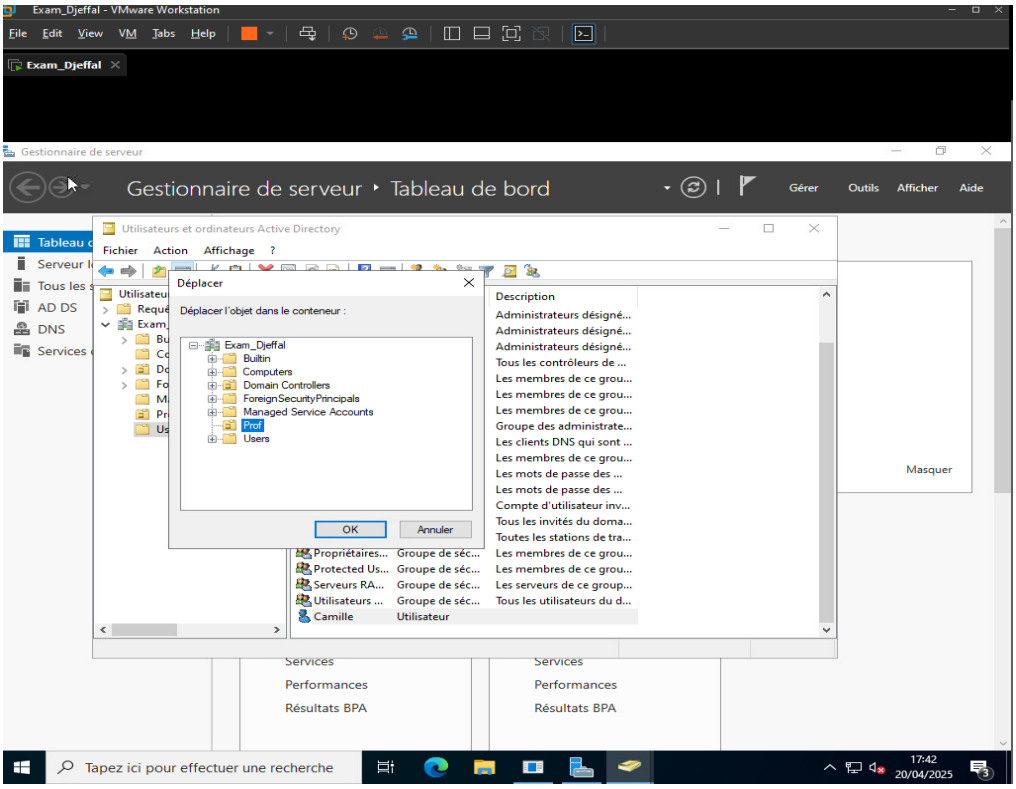

On peut voir que l’utilisateur « Camille » et la machine cliente se trouve bien dans l’OU « prof »

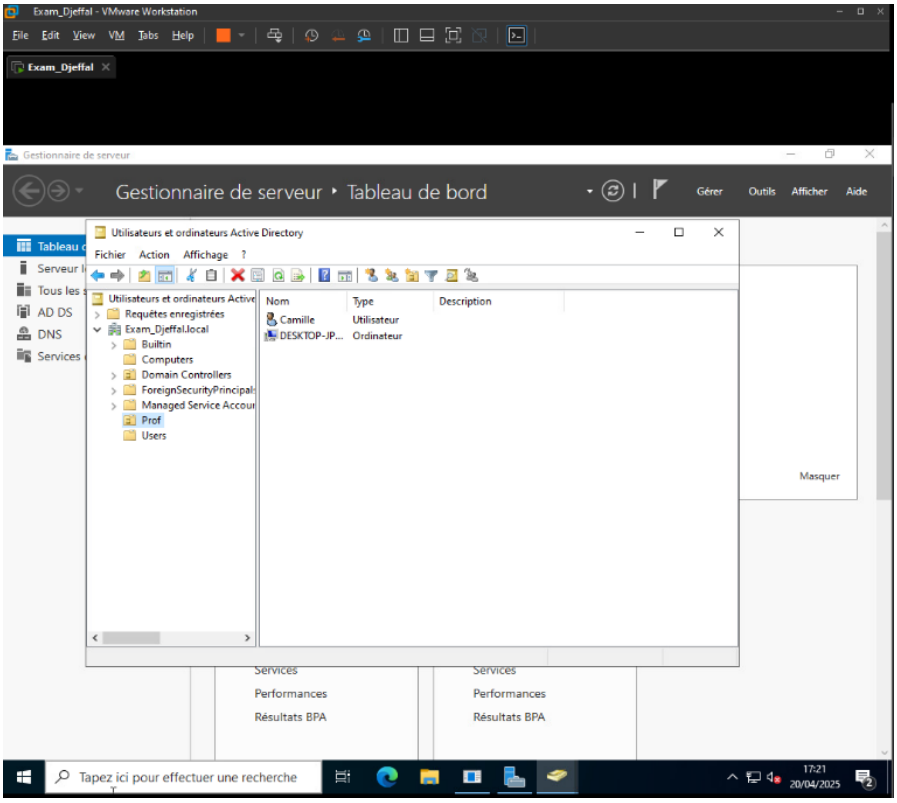

Le groupe "prof" a été créé en tant que groupe de sécurité global pour pouvoir attribuer des permissions facilement à un ensemble d'utilisateurs, selon le principe de gestion par rôle.

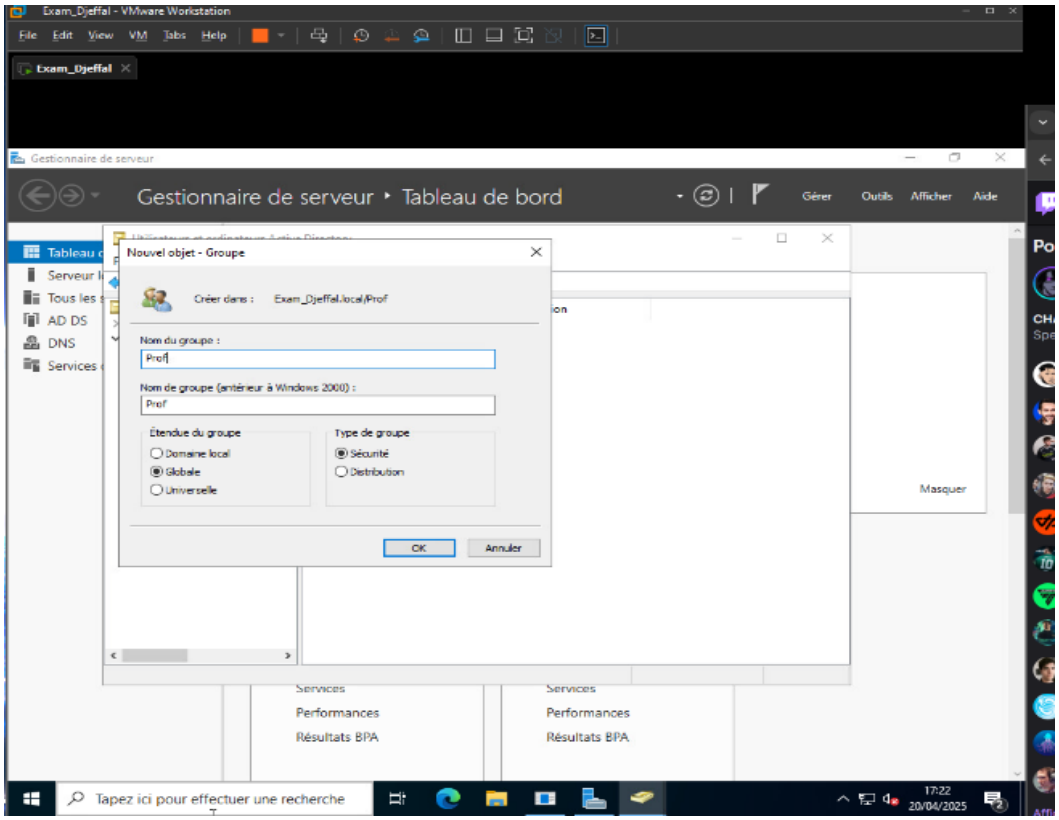

J'ai ajouté **Camille** et une nouvelle utilisatrice nommée **Gwendoline** dans le groupe "prof", conformément aux consignes du TP.

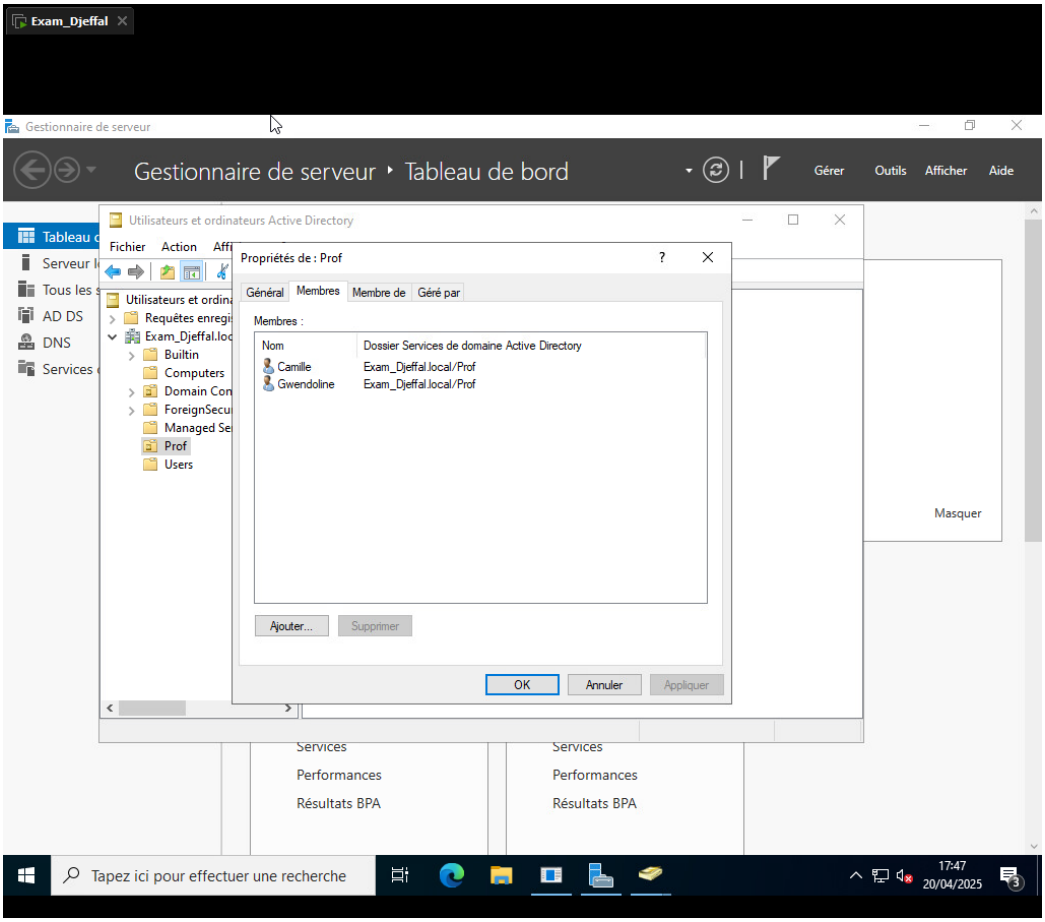

On peut voir que tout ce qui a été demander se trouve bel et bien dans l'OU ainsi que le nouvel utilisateur « Gwendoline »

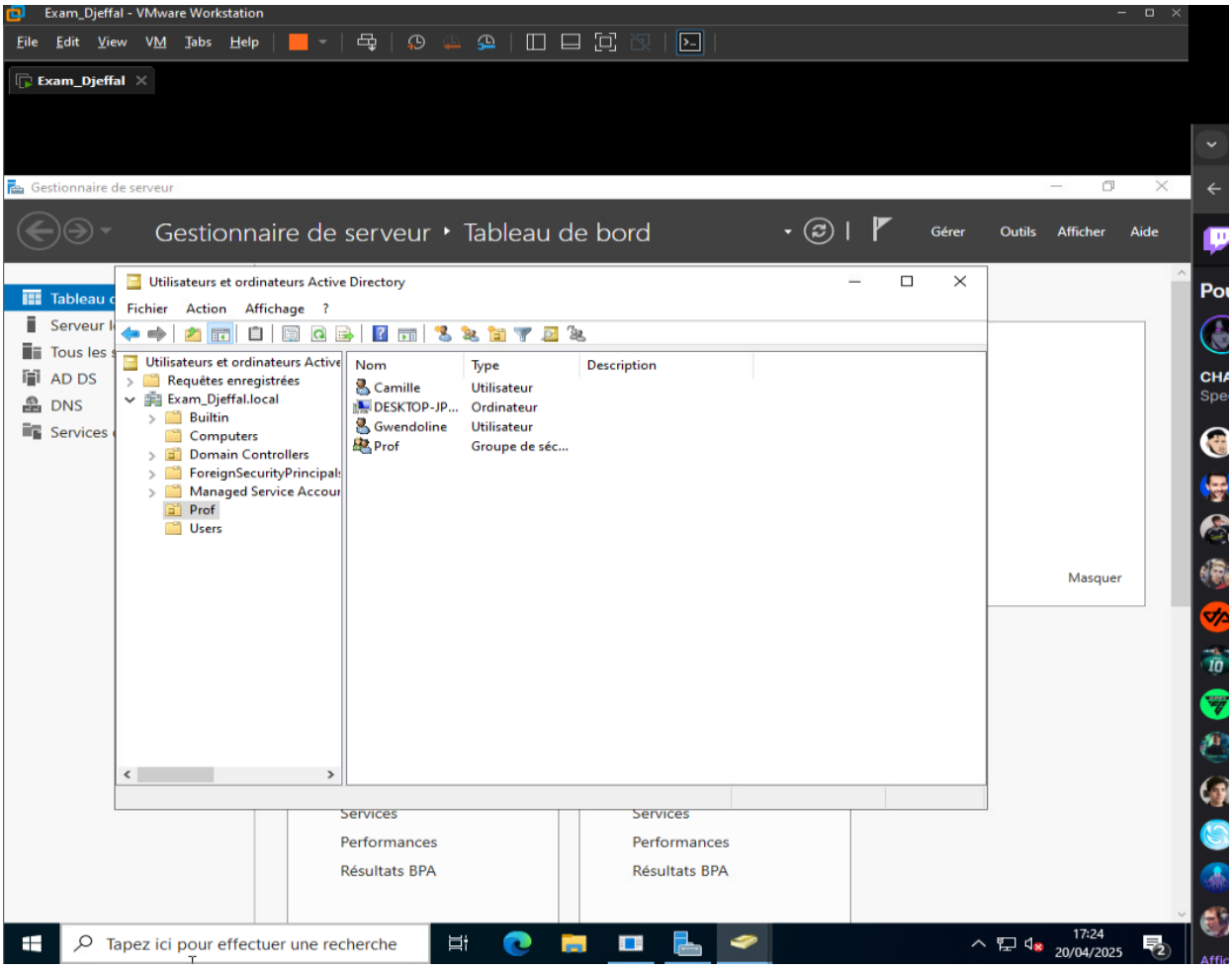

J'ai fait de mon mieux pour suivre toutes les étapes du TP et respecter les consignes. Tout semble fonctionner comme prévu, et les éléments sont rangés proprement. Même si certaines parties demandaient un peu de recherche, le résultat est clair et fonctionnel. Pour finir voici les quelques sources utiliser pour ce TP :

Documentation Microsoft AD DS

Support de cours

ChatGPT