Créez une VM à partir de « MODELE TEST ISOS BIOS WS » dans

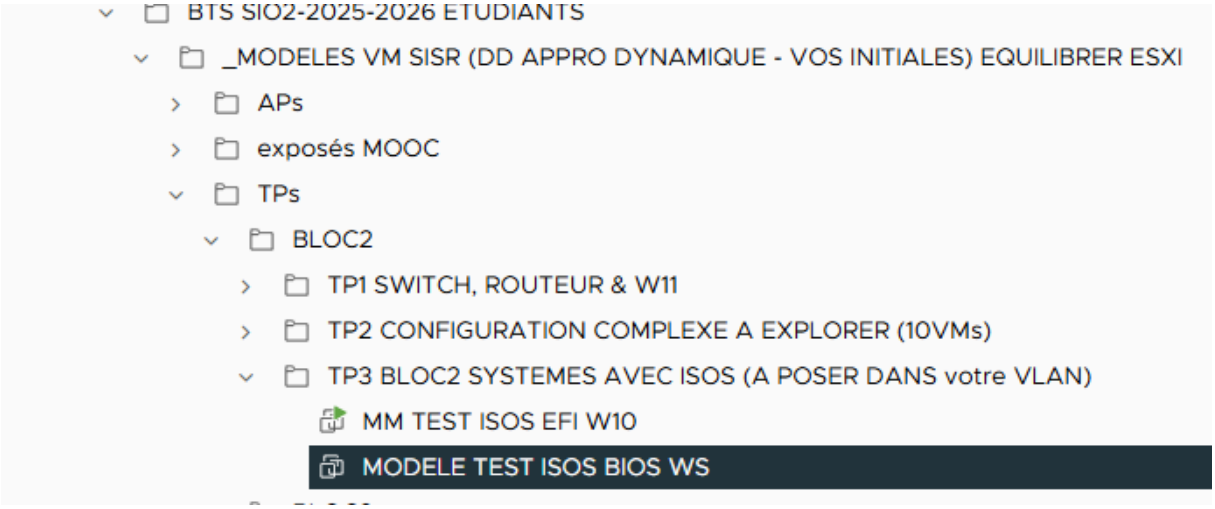

Dans laquelle sont stockés plusieurs ISOS

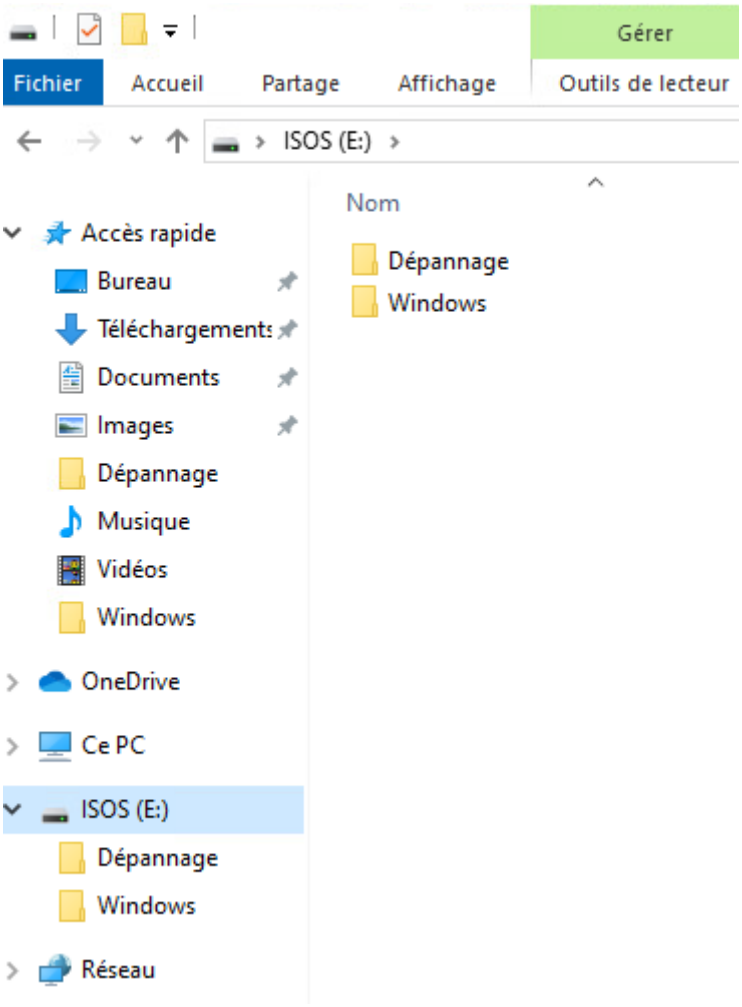

Dans le dossier Windows du disque E

Vous trouvez plusieurs versions de SE (Systèmes d'exploitation) WINDOWS

Dans le dossier Dépannage du disque E

Vous trouvez des utilitaires avec des SE linux ou Windows

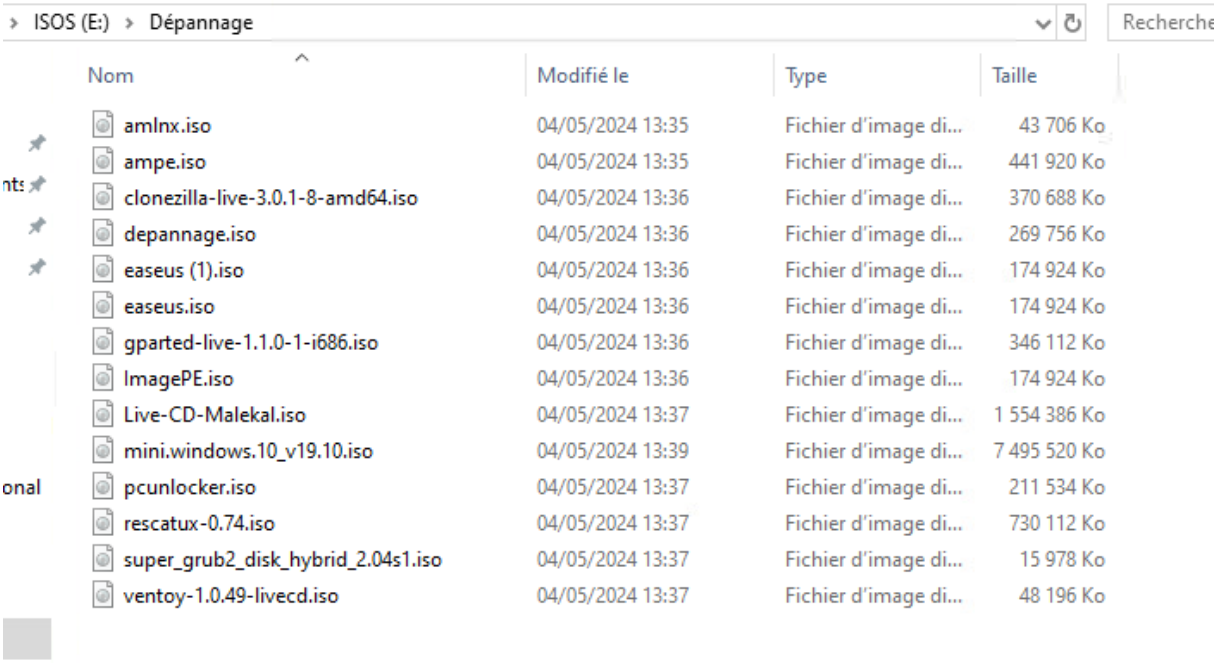

ISOS (E:) › Dépannage

Nom	Modifié le	Type	Taille
amlnx.iso	04/05/2024 13:35	Fichier d'image di...	43 706 Ko
ampe.iso	04/05/2024 13:35	Fichier d'image di...	441 920 Ko
clonezilla-live-3.0.1-8-amd64.iso	04/05/2024 13:36	Fichier d'image di...	370 688 Ko
depannage.iso	04/05/2024 13:36	Fichier d'image di...	269 756 Ko
easeus (1).iso	04/05/2024 13:36	Fichier d'image di...	174 924 Ko
easeus.iso	04/05/2024 13:36	Fichier d'image di...	174 924 Ko
gparted-live-1.1.0-1-i686.iso	04/05/2024 13:36	Fichier d'image di...	346 112 Ko
ImagePE.iso	04/05/2024 13:36	Fichier d'image di...	174 924 Ko
Live-CD-Malekal.iso	04/05/2024 13:37	Fichier d'image di...	1 554 386 Ko
mini.windows.10_v19.10.iso	04/05/2024 13:39	Fichier d'image di...	7 495 520 Ko
pcunlocker.iso	04/05/2024 13:37	Fichier d'image di...	211 534 Ko
rescatux-0.74.iso	04/05/2024 13:37	Fichier d'image di...	730 112 Ko
super_grub2_disk_hybrid_2.04s1.iso	04/05/2024 13:37	Fichier d'image di...	15 978 Ko
ventoy-1.0.49-livecd.iso	04/05/2024 13:37	Fichier d'image di...	48 196 Ko

Ce que nous allons fair, dans un premier temps, est démarrer tout d'abord cette VM en mode dépannage

Puis utiliser les ISOS de dépannage, pour cela nous allons modifier les paramètres de la VM

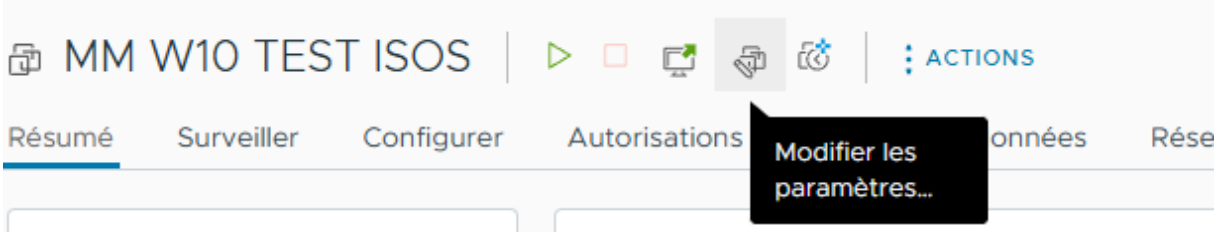

2.

1. Installer les VMWare TOOLS

   Une fois la demande réalisée (le prof vous montrera)

   Lancer le CD

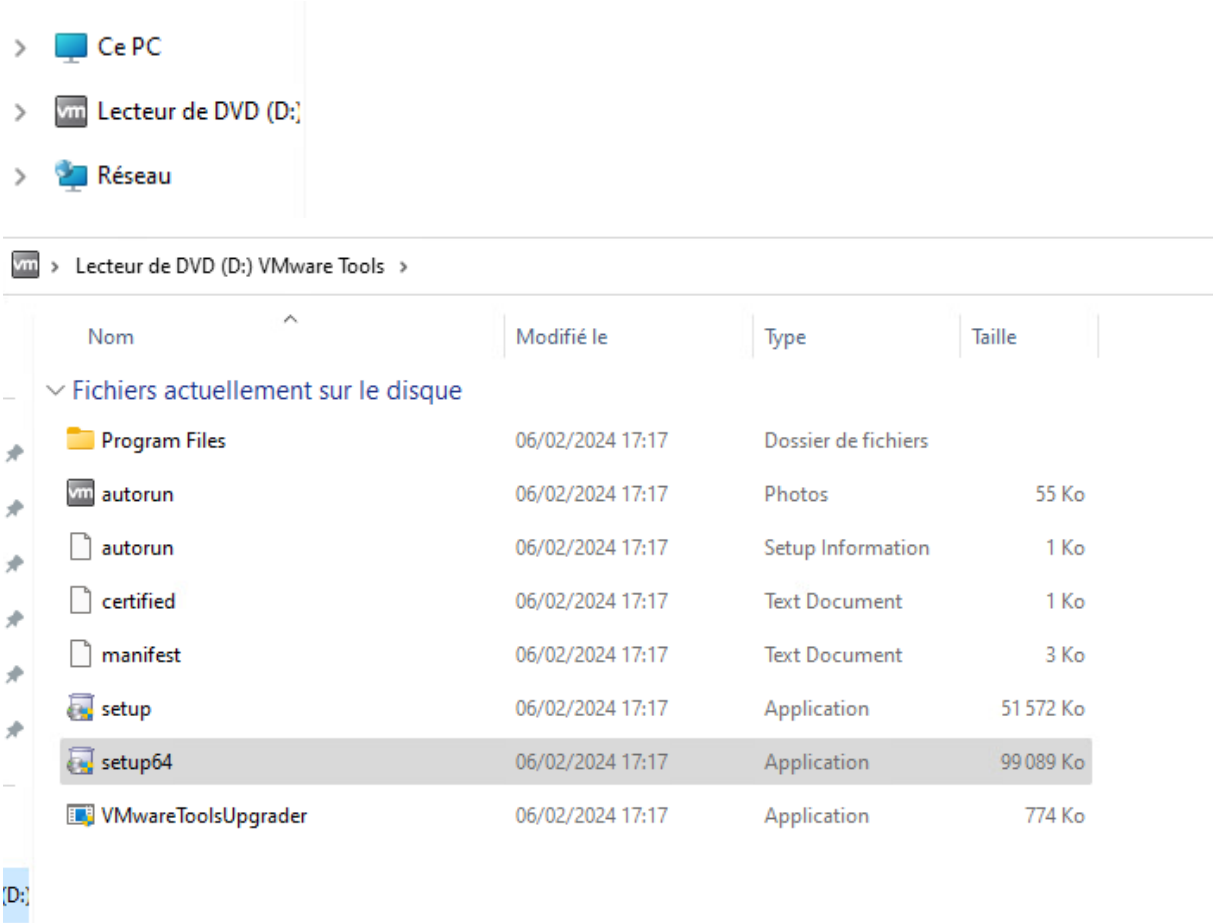

Aller au bout du processus : VMware Tools permet de mieux gérer les VMs

- Mémoire, CPU
- Souris, clavier
- Ecran

2. Démarrer la VM à partir d'un ISO situé dans

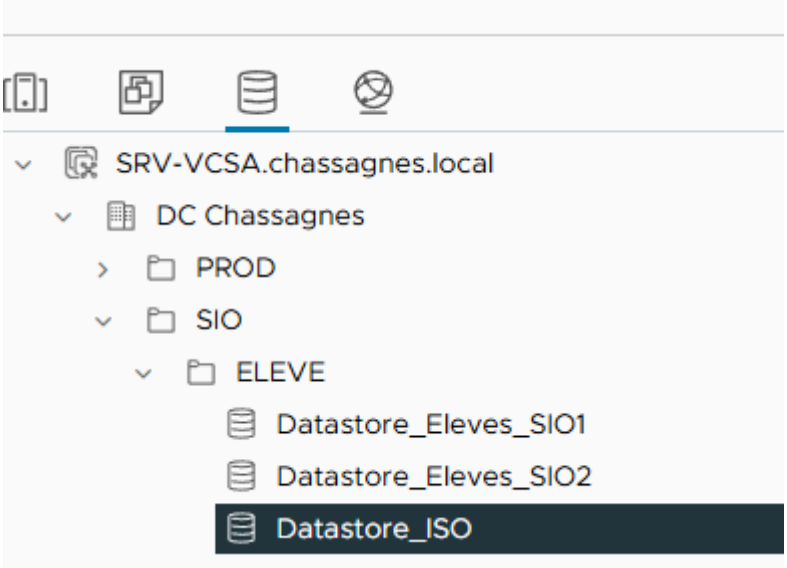

Pour cela il suffit d'aller dans la configuration de votre VM et faire Parcourir

(voir image suivante)

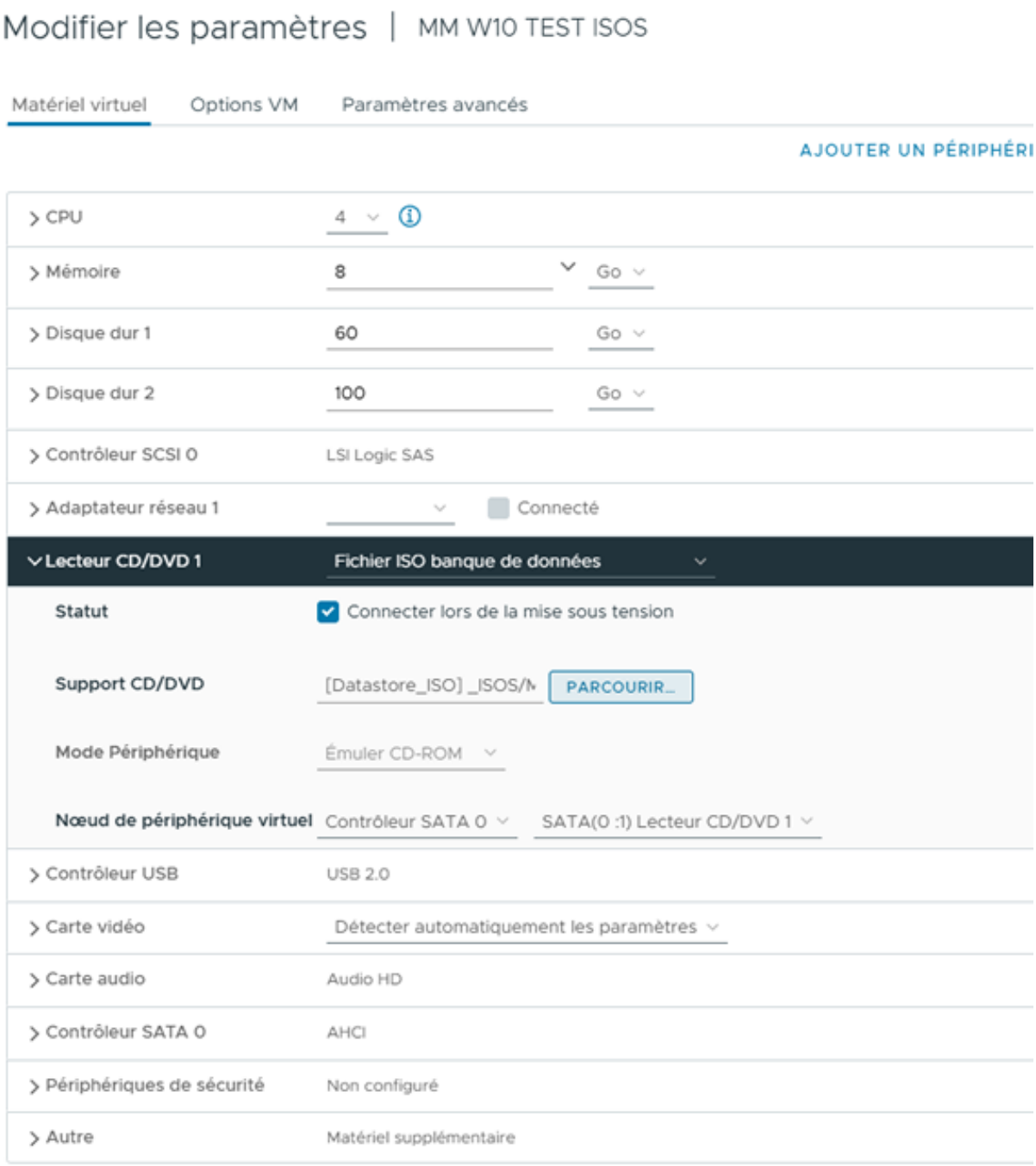
Modifier les paramètres | MM W10 TEST ISOS
Matériel virtuel
Options VM
Paramètres avancés
AJOUTER UN PÉRIPHÉRI
CPU
4
Mémoire
8
Go
Disque dur 1
60
Go
Disque dur 2
100
Go
Contrôleur SCSI 0
LSI Logic SAS
Adaptateur réseau 1
Connecté
Lecteur CD/DVD 1
Fichier ISO banque de données
Statut
Connecter lors de la mise sous tension
Support CD/DVD
[Datastore_ISO] _ISOS/
PARCOURIR...
Mode Périphérique
Émuler CD-ROM
Nœud de périphérique virtuel
Contrôleur SATA 0
SATA(0 :1) Lecteur CD/DVD 1
Contrôleur USB
USB 2.0
Carte vidéo
Détecter automatiquement les paramètres
Carte audio
Audio HD
Contrôleur SATA 0
AHCI
Périphériques de sécurité
Non configuré
Autre
Matériel supplémentaire

Parcourir

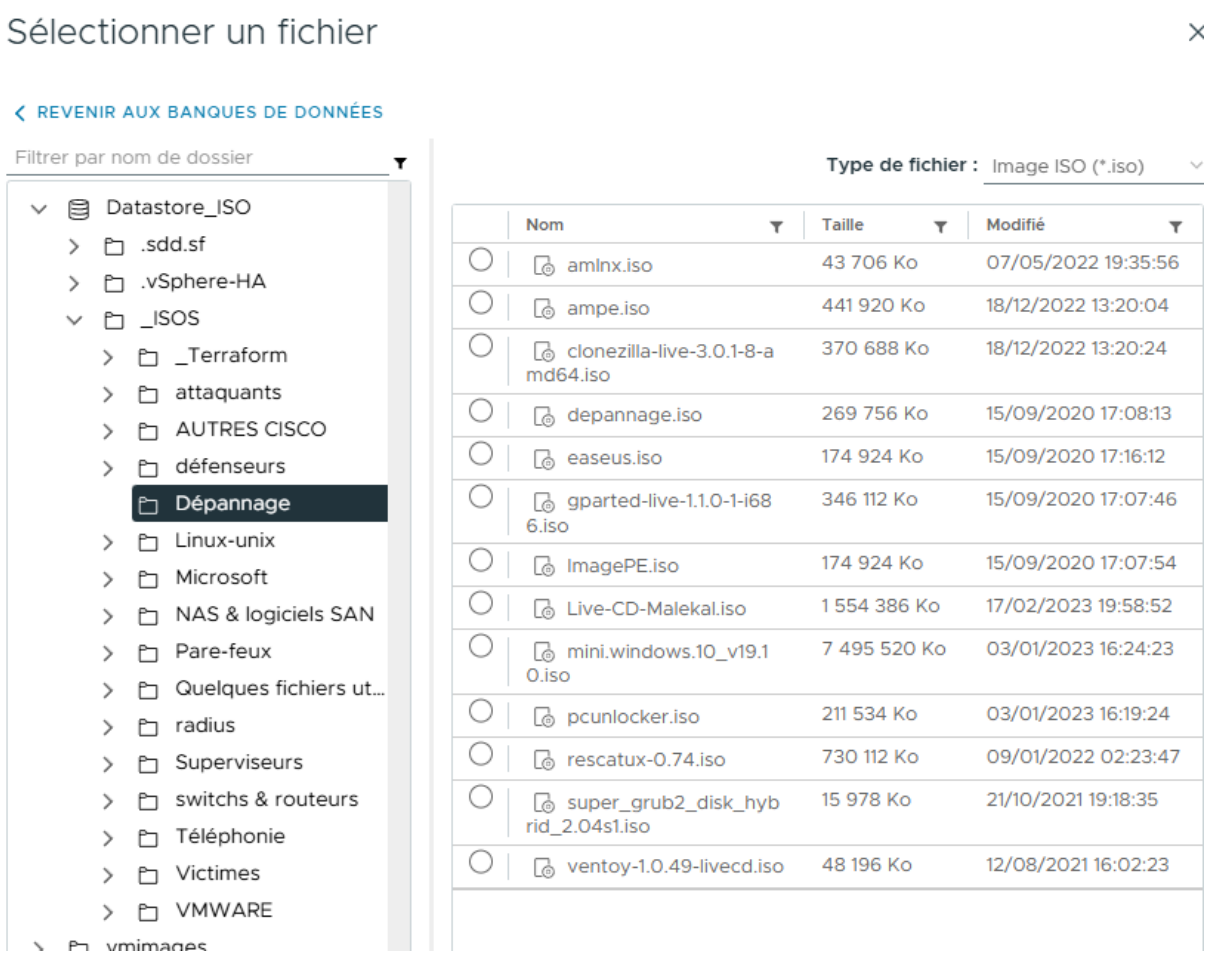

Et dans dépannage choisir chacun un ISO

Ne pas oublier de cliquer de connecter l'e CD – ISOS

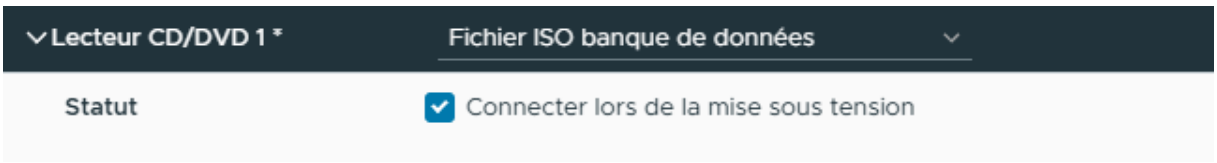

Redémarrer la VM

ATTENTION IL FAUT ETRE RAPIDE

FAIRE F2 pour obtenir

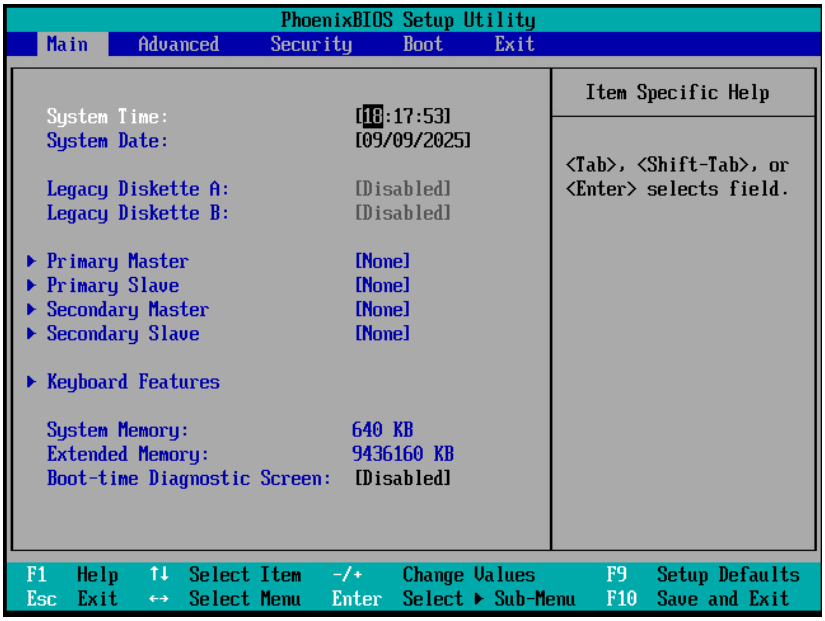

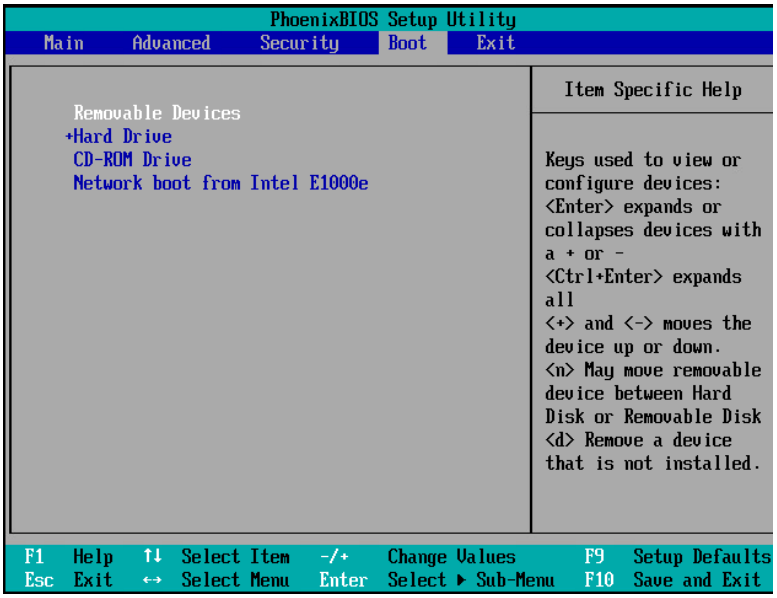

Choisir Boot et le CD-ROM Drive, redémarrer sur le CD

Faites une description des fonctionnalités de l'ISO pour vos collègues