Vocal
02/04/2023

Uma voz mansa e delicada

Letra e Música:
Mike Michaele Kurnet Deps

Arranjo:
Janne Gonçalves

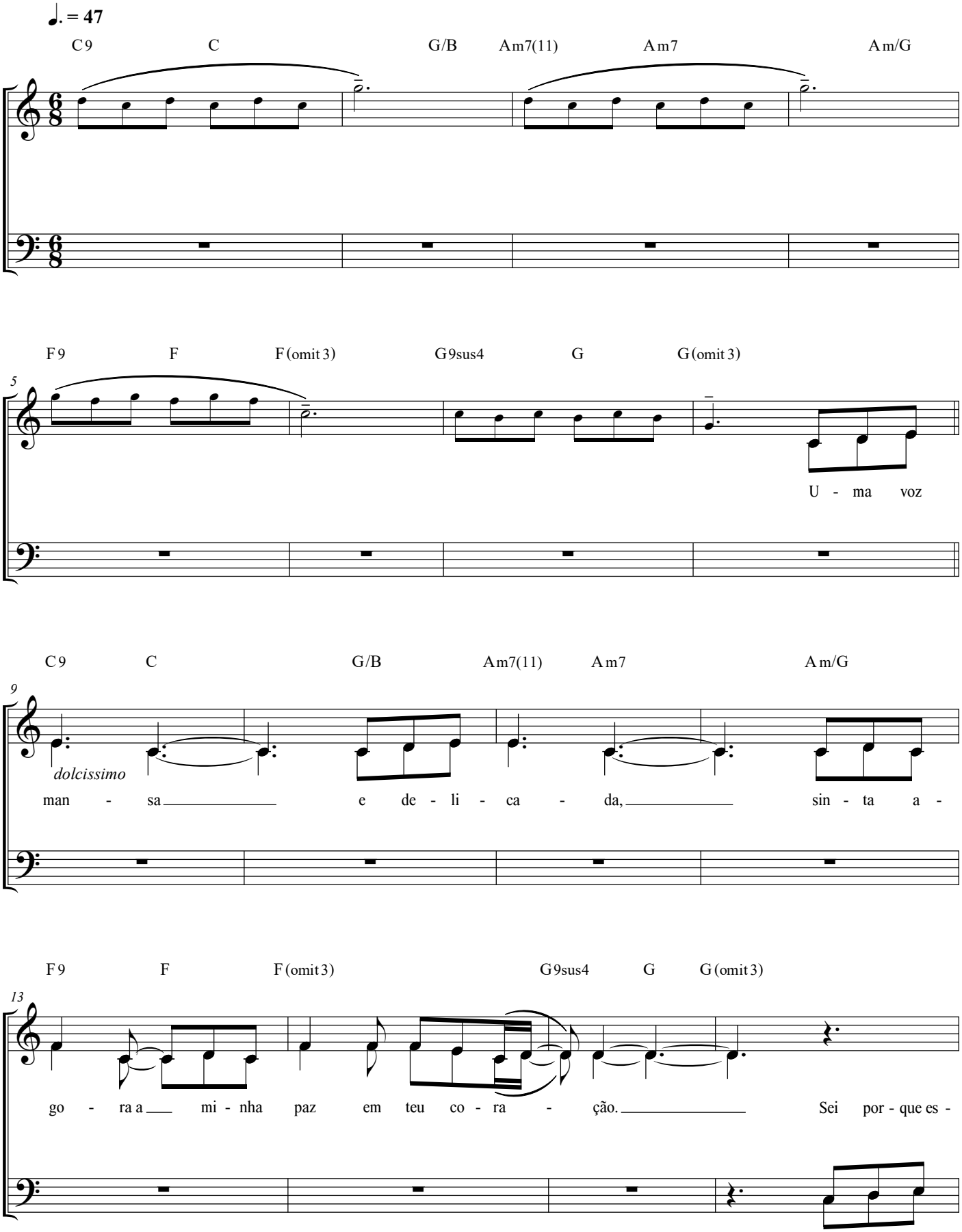

©

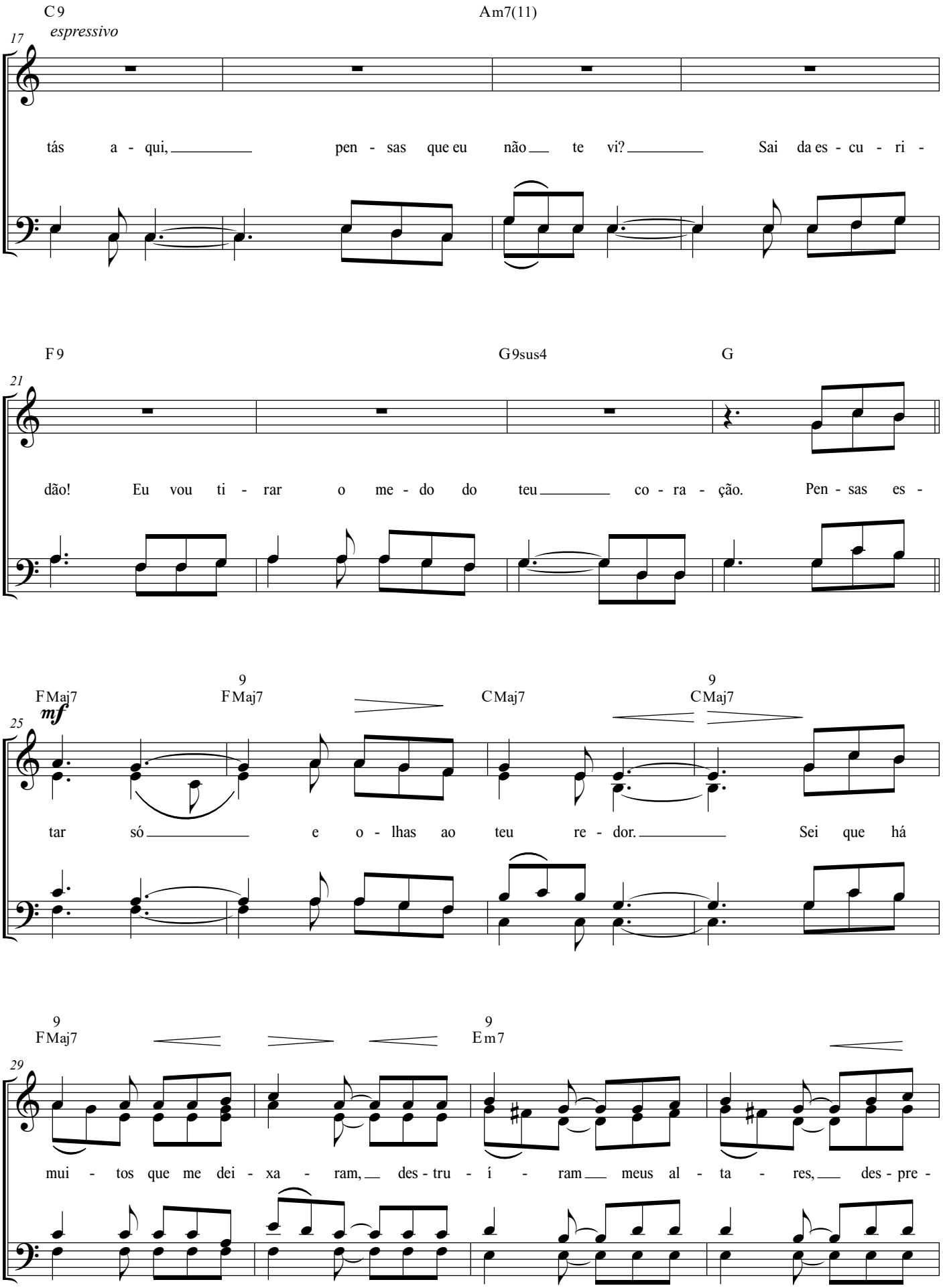
C9
Am7(11)
17
espressivo
tás a - qui, pen - sas que eu não te vi? Sai da es - cu - ri -
F9
G9sus4
G
21
dão! Eu vou ti - rar o me - do do teu co - ra - ção. Pen - sas es -
FMaj7
9
FMaj7
CMaj7
9
CMaj7
25
mf
tar só e o - lhas ao teu re - dor. Sei que há
9
FMaj7
9
Em7
29
mui - tos que me dei - xa - ram, des - tru - í - ram meus al - ta - res, des - pre -

Uma voz mansa e delicada

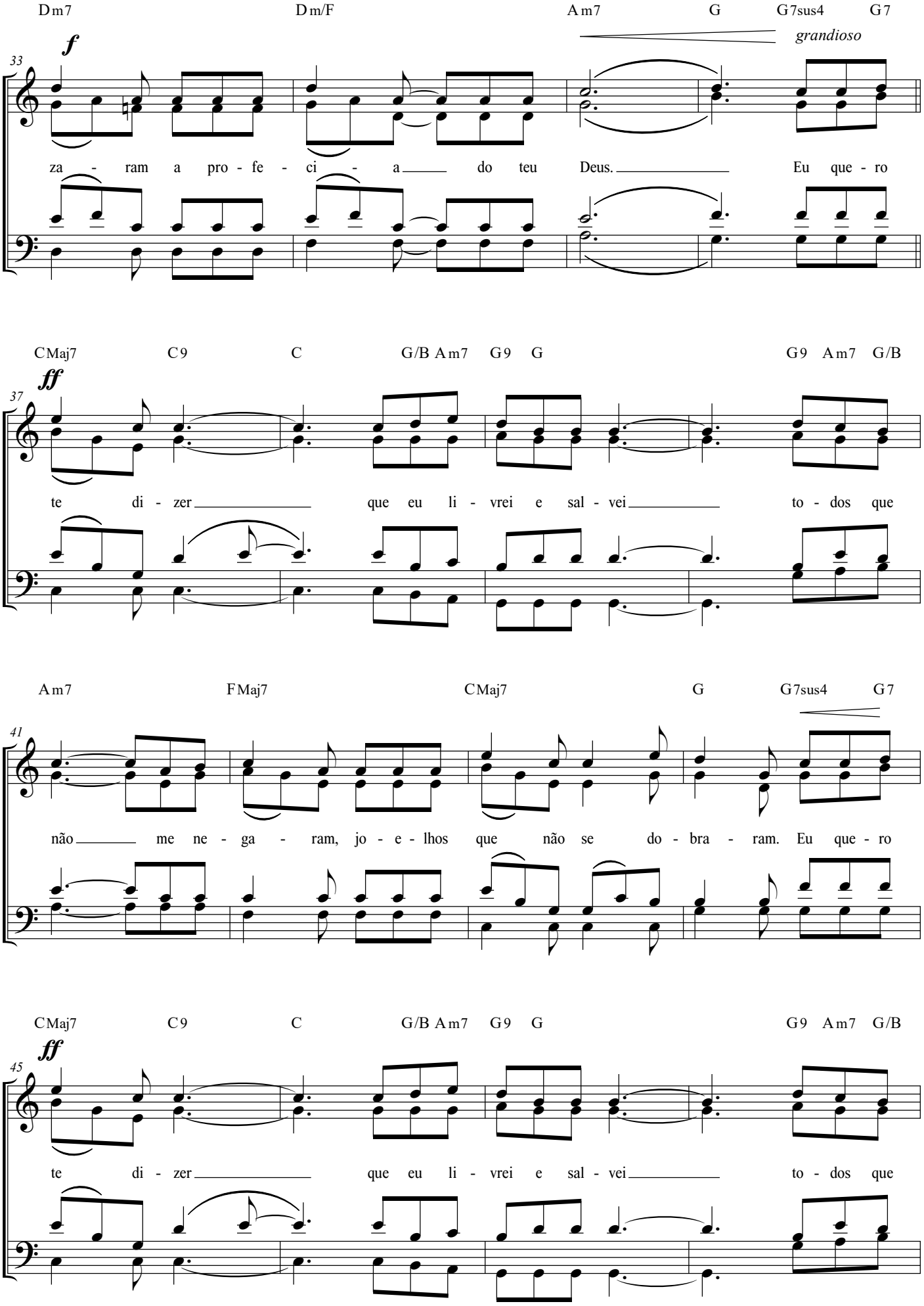

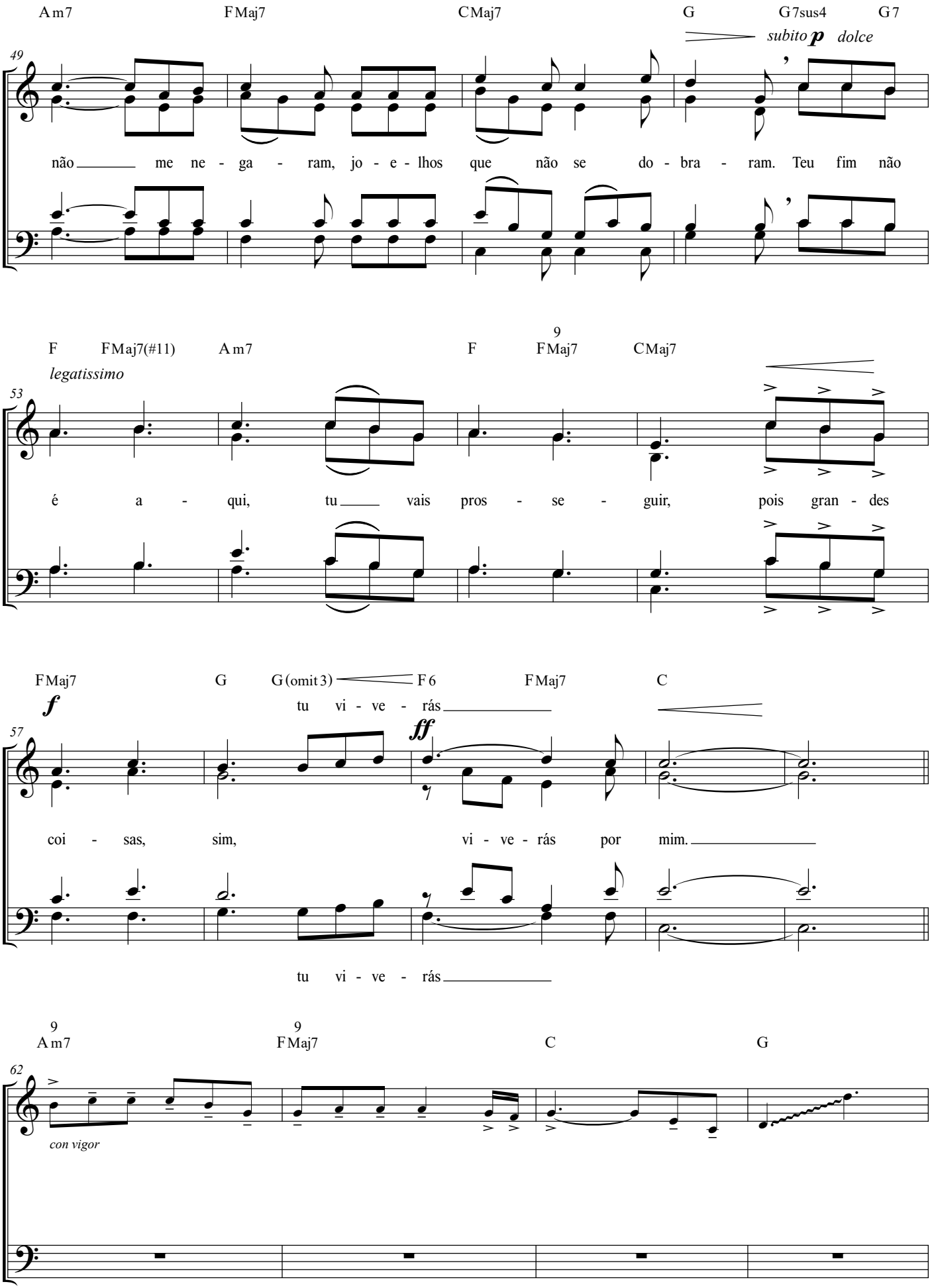
Am7 FMaj7 CMaj7 G G7sus4 G7
subito p dolce
49
não me ne - ga - ram, jo - e - lhos que não se do - bra - ram. Teu fim não
F FMaj7(#11) Am7 F FMaj7 CMaj7
legatissimo
53
é a - qui, tu vais pros - se - guir, pois gran - des
FMaj7 G G(omit 3) F6 FMaj7 C
f
tu vi - ve - rás
ff
57
coi - sas, sim, vi - ve - rás por mim.
tu vi - ve - rás
Am7 FMaj7 C G
62
con vigor

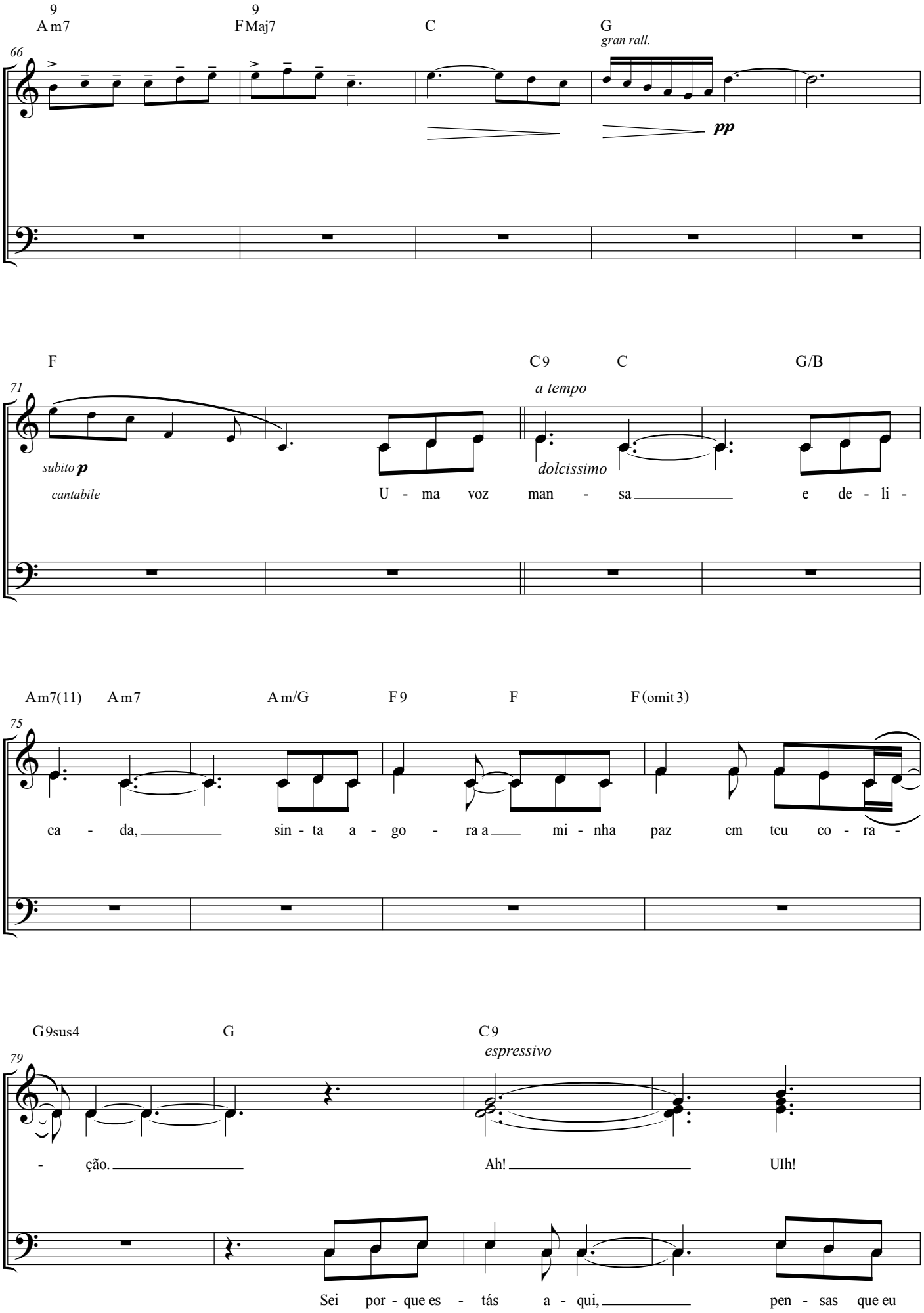
66
9
Am7
9
FMaj7
C
G
gran rall.
pp
71
F
C9
C
G/B
a tempo
subito p
cantabile
dolcissimo
U - ma voz man - sa e de - li -
75
Am7(11)
Am7
Am/G
F9
F
F (omit 3)
ca - da, sin - ta a - go - ra a mi - nha paz em teu co - ra -
79
G9sus4
G
C9
espressivo
- ção. Ah! UIh!
Sei por - que es - tás a - qui, pen - sas que eu

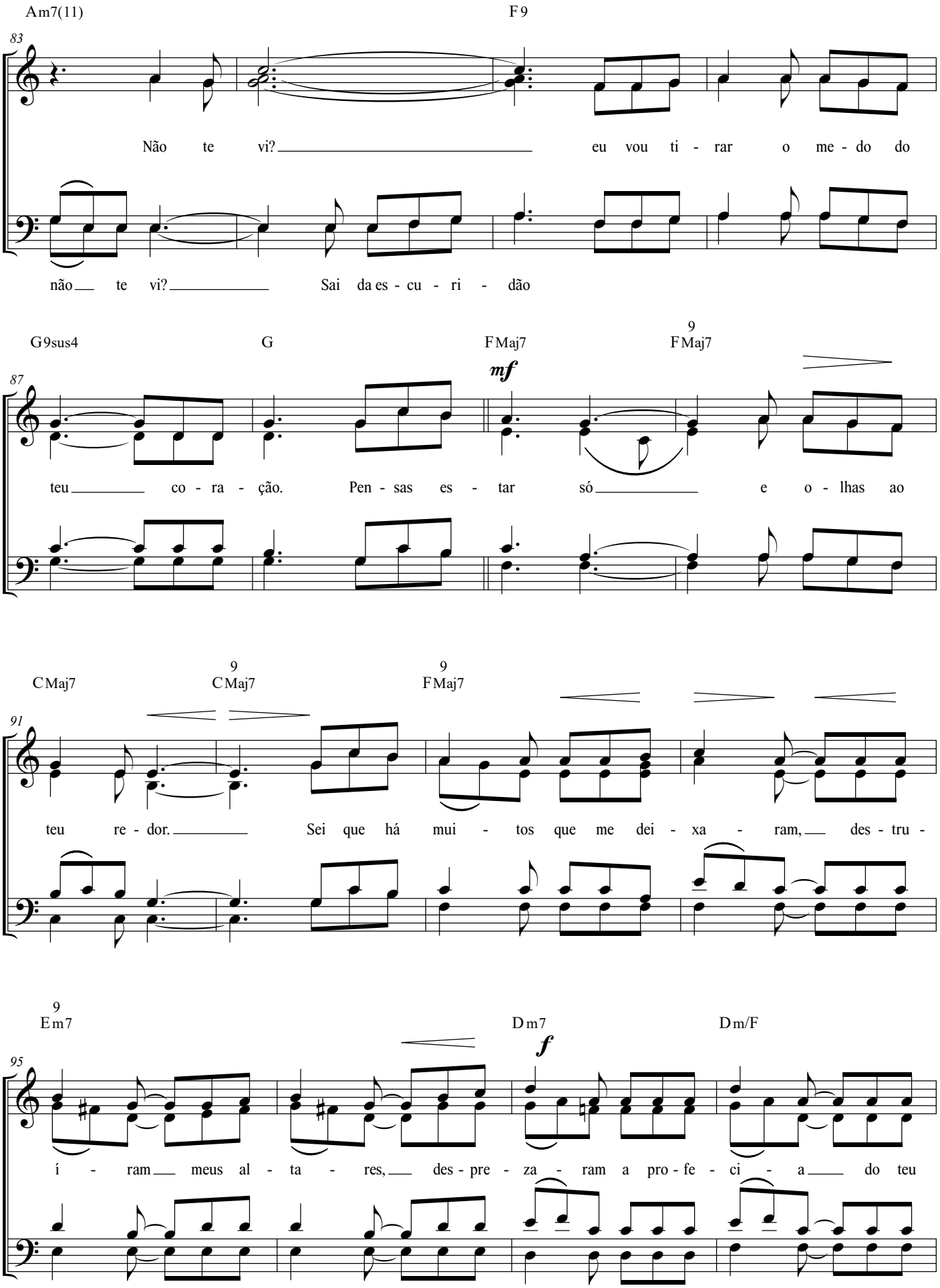
Am7(11)
F9
83
Não te vi? eu vou ti - rar o me - do do
não te vi? Sai da es - cu - ri - dão
G9sus4
G
FMaj7
9
FMaj7
mf
87
teu co - ra - ção. Pen - sas es - tar só e o - lhas ao
CMaj7
9
CMaj7
9
FMaj7
91
teu re - dor. Sei que há mui - tos que me dei - xa - ram, des - tru -
9
Em7
Dm7
Dm/F
f
95
í - ram meus al - ta - res, des - pre - za - ram a pro - fe - ci - a do teu

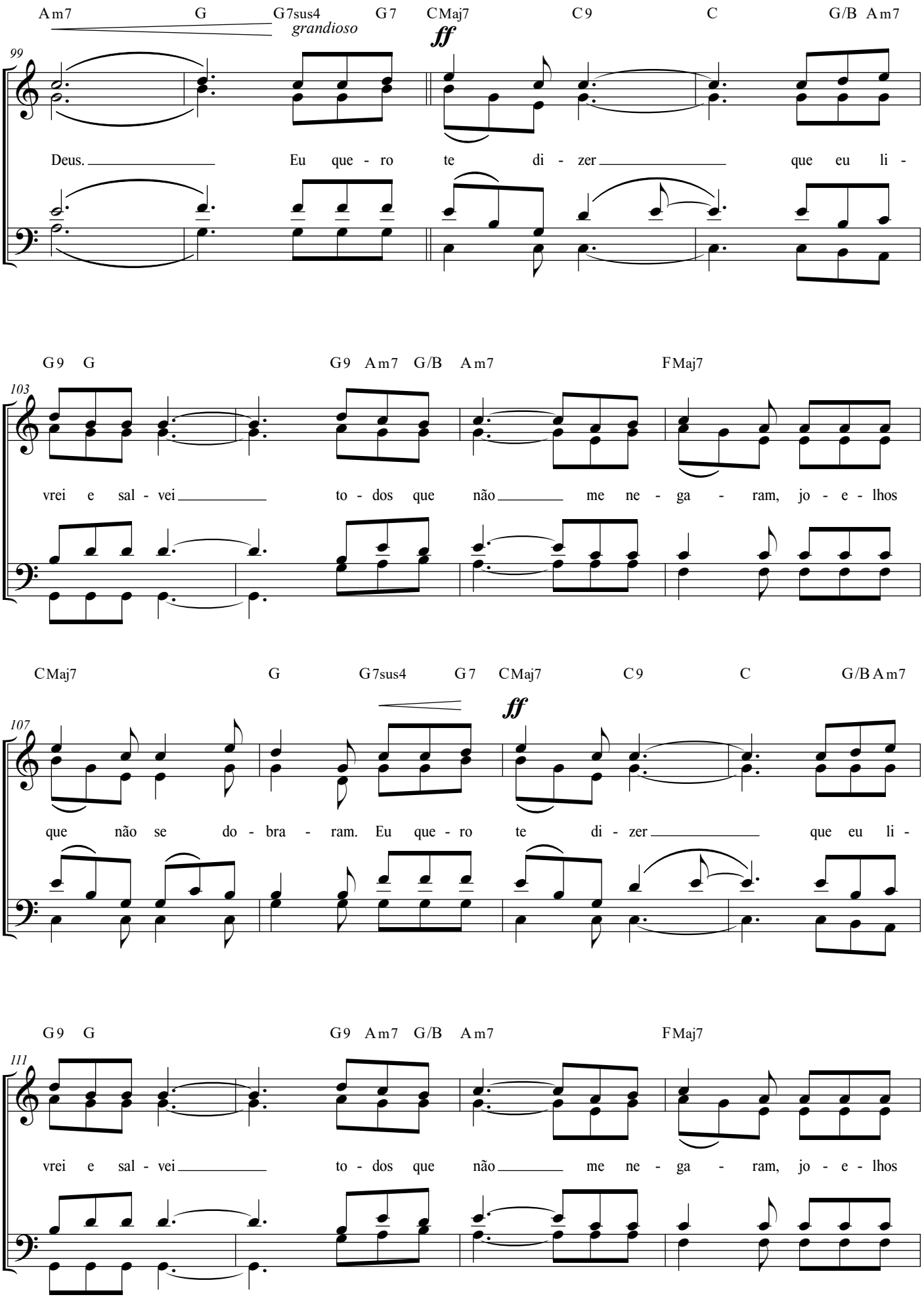
Am7 G G7sus4 G7 CMaj7 C9 C G/B Am7
grandioso
ff
99
Deus. Eu que - ro te di - zer que eu li -
G9 G G9 Am7 G/B Am7 FMaj7
103
vrei e sal - vei to - dos que não me ne - ga - ram, jo - e - lhos
CMaj7 G G7sus4 G7 CMaj7 C9 C G/B Am7
ff
107
que não se do - bra - ram. Eu que - ro te di - zer que eu li -
G9 G G9 Am7 G/B Am7 FMaj7
111
vrei e sal - vei to - dos que não me ne - ga - ram, jo - e - lhos

Uma voz mansa e delicada

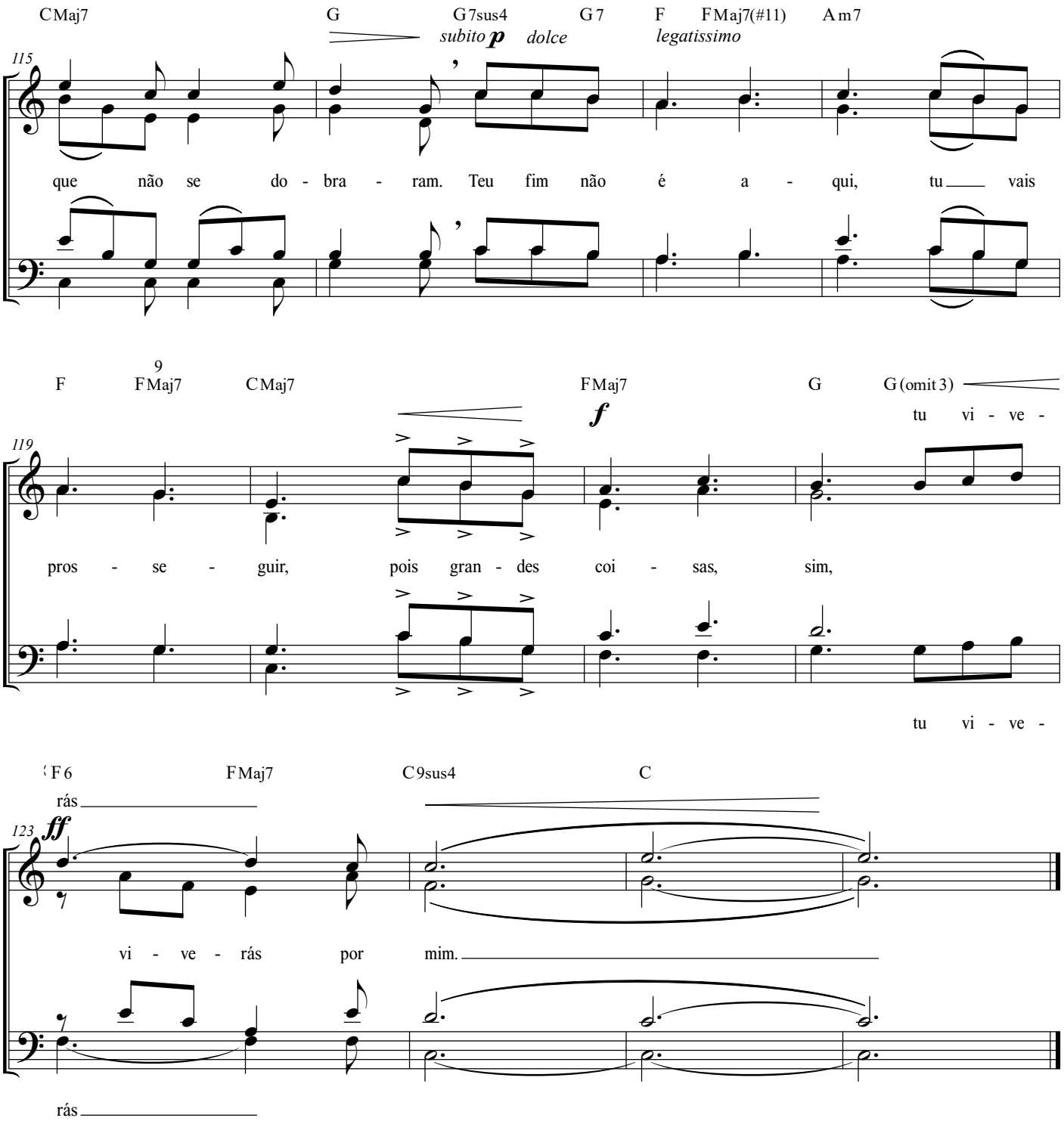

ÍNDICE