Score

Vem, O Senhor te chama

Let./Mús:.Daniel Santana

Arr: C.Eduardo Pires

♪ = 152

A

Soprano

mf Vem, o Se-nhor te

Tenor

mf Vem, o Se-nhor te

Bass

mf Vem, o Se-nhor te

6

S

cha - ma pa - ra'a - nun - ci - ar o e - van - ge - lho e - ter no.

T

cha - ma pa - ra'a - nun - ci - ar o e - van - ge - lho e - ter no.

B

cha - ma pa - ra'a - nun - ci - ar o e - van - ge - lho e - ter no.

B

S

Vem, o Se-nhor te cha-ma pa-ra'a-nun-ci - ar o e-van - ge-lho e - ter no. Di zer ao

T

Vem, o Se-nhor te cha-ma pa-ra'a-nun-ci - ar o e-van - ge-lho e - ter no.

B

Vem, o Se-nhor te cha-ma pa-ra'a-nun-ci - ar o e-van - ge-lho e - ter no.

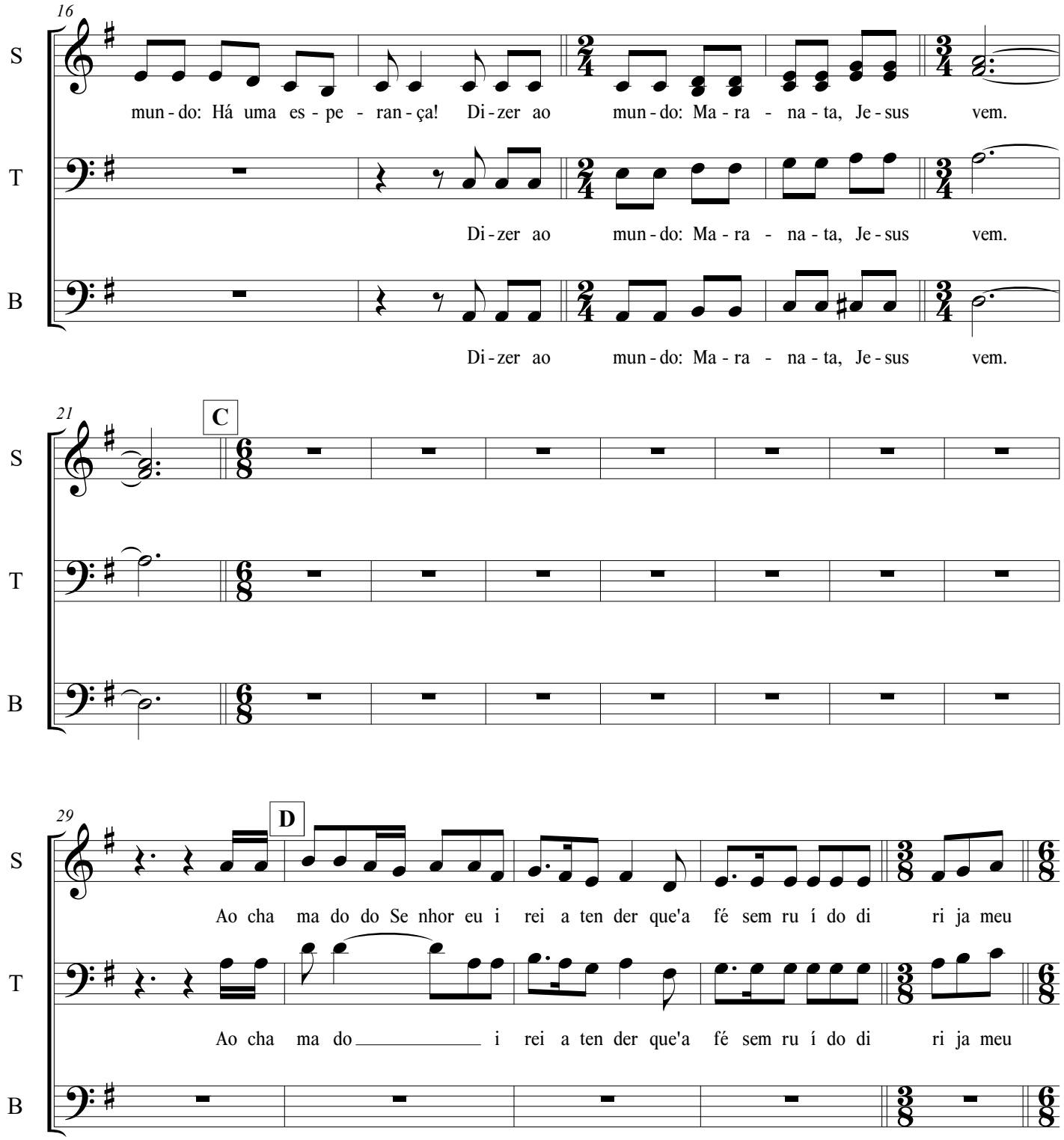
16
S
mun - do: Há uma es - pe - ran - ça! Di - zer ao mun - do: Ma - ra - na - ta, Je - sus vem.
T
Di - zer ao mun - do: Ma - ra - na - ta, Je - sus vem.
B
Di - zer ao mun - do: Ma - ra - na - ta, Je - sus vem.
21
C
S
T
B
29
D
S
Ao cha ma do do Se nhor eu i rei a ten der que'a fé sem ru í do di ri ja meu
T
Ao cha ma do i rei a ten der que'a fé sem ru í do di ri ja meu
B

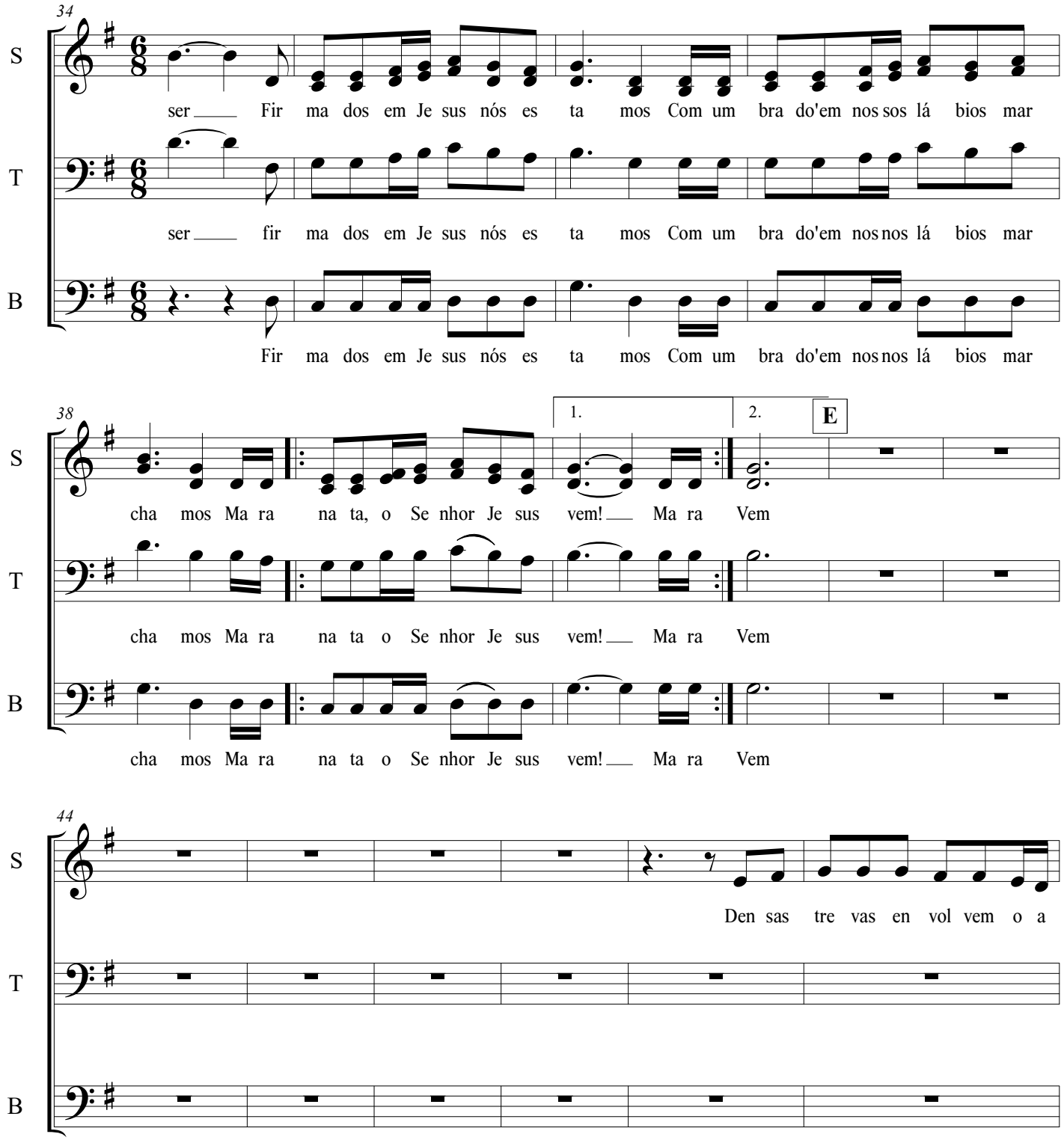
34
S
ser Fir ma dos em Je sus nós es ta mos Com um bra do'em nos sos lá bios mar
T
ser fir ma dos em Je sus nós es ta mos Com um bra do'em nos nos lá bios mar
B
Fir ma dos em Je sus nós es ta mos Com um bra do'em nos nos lá bios mar
38
1.
2.
E
S
cha mos Ma ra na ta, o Se nhor Je sus vem! Ma ra Vem
T
cha mos Ma ra na ta o Se nhor Je sus vem! Ma ra Vem
B
cha mos Ma ra na ta o Se nhor Je sus vem! Ma ra Vem
44
S
Den sas tre vas en vol vem o a
T
B

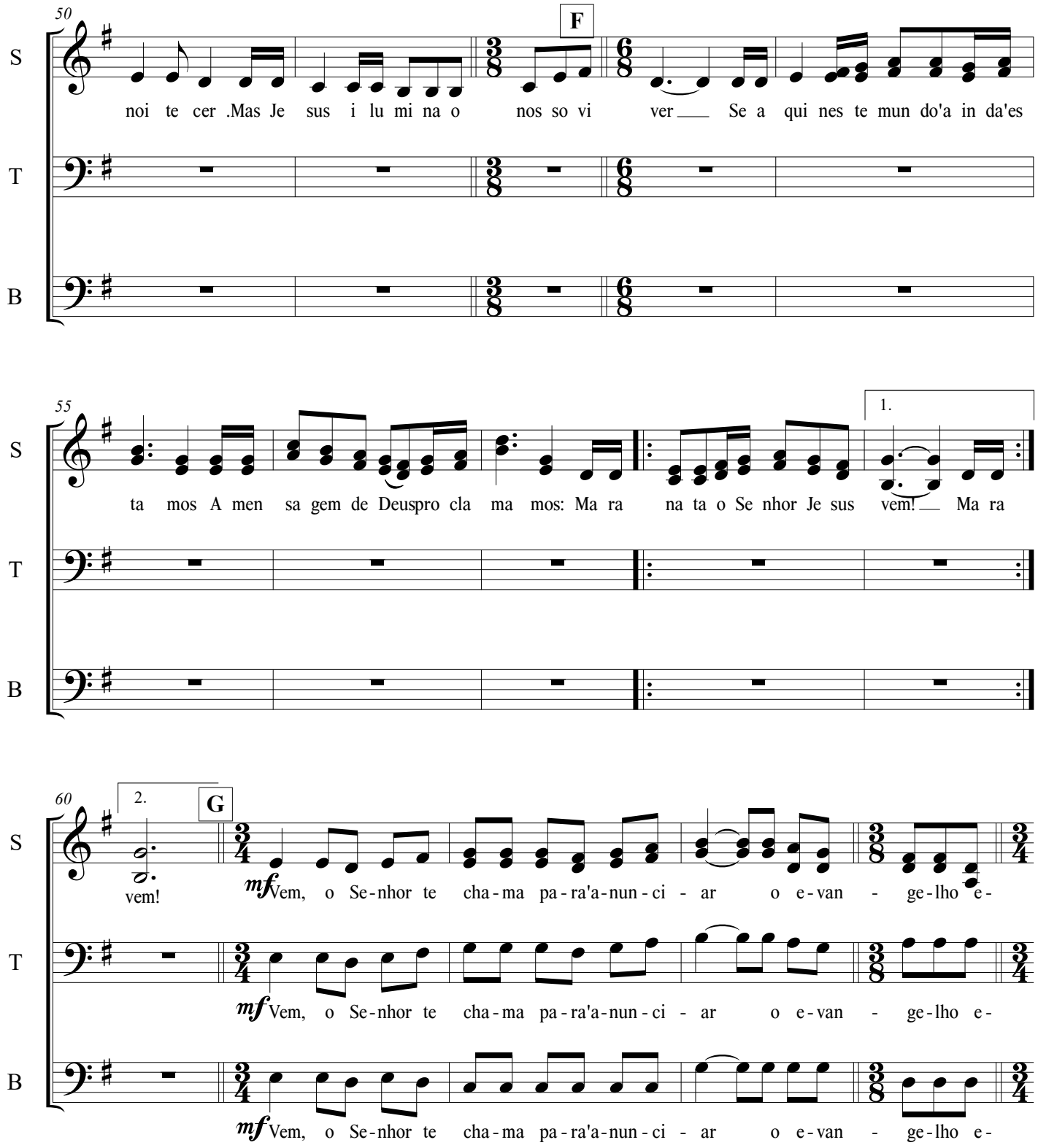
50
F
S
noi te cer .Mas Je sus i lu mi na o nos so vi ver Se a qui nes te mun do'a in da'es
T
B
55
1.
S
ta mos A men sa gem de Deuspro cla ma mos: Ma ra na ta o Se nhor Je sus vem! Ma ra
T
B
60
2.
G
S
vem!
mf Vem, o Se-nhor te cha-ma pa-ra'a-nun-ci - ar o e-van - ge-lho e-
T
mf Vem, o Se-nhor te cha-ma pa-ra'a-nun-ci - ar o e-van - ge-lho e-
B
mf Vem, o Se-nhor te cha-ma pa-ra'a-nun-ci - ar o e-van - ge-lho e-

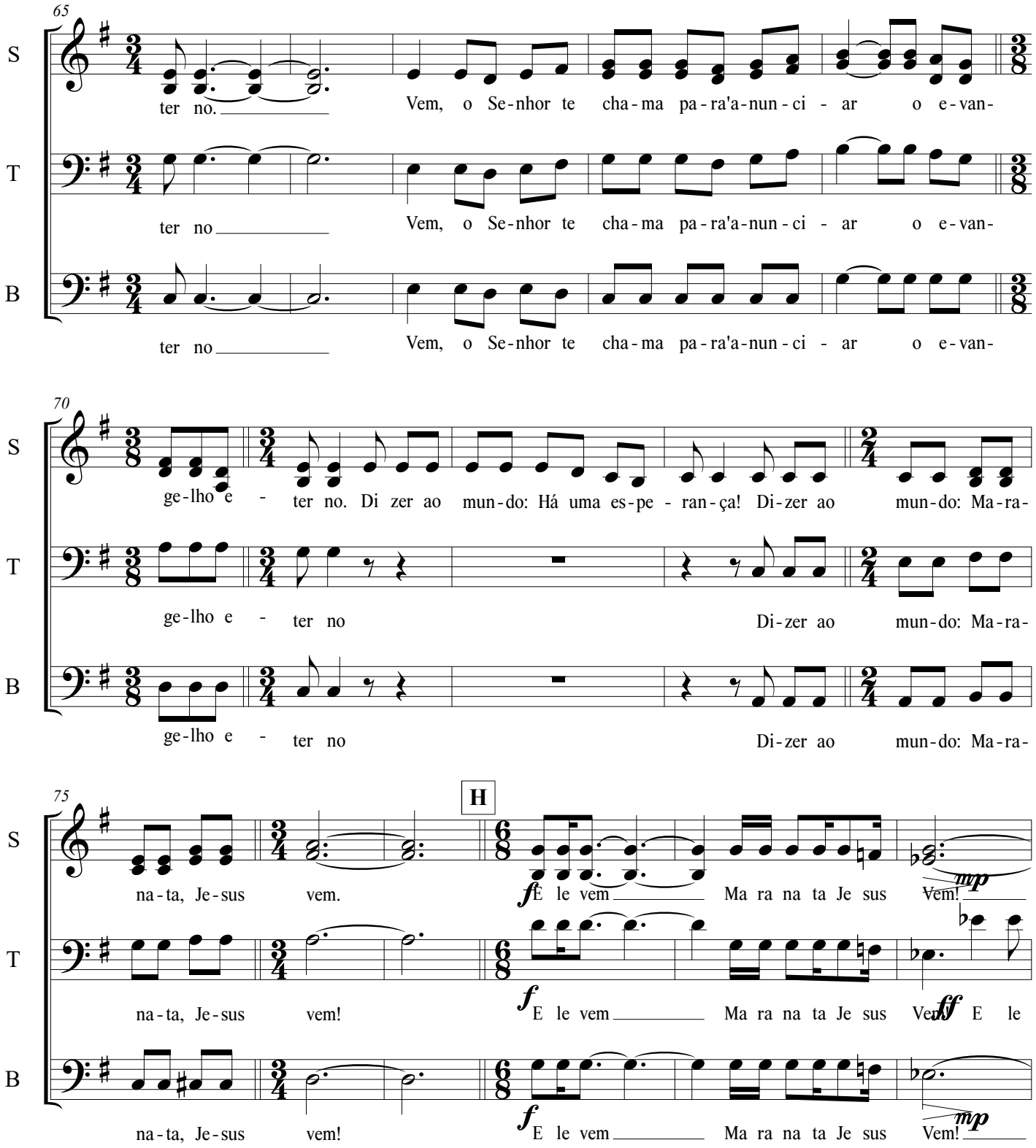
65
S
T
B
ter no.
Vem, o Se-nhor te cha-ma pa-ra'a-nun-ci - ar o e-van-
ter no
Vem, o Se-nhor te cha-ma pa-ra'a-nun-ci - ar o e-van-
ter no
Vem, o Se-nhor te cha-ma pa-ra'a-nun-ci - ar o e-van-
70
ge-lho e - ter no. Di zer ao mun-do: Há uma es-pe - ran-ça! Di-zer ao mun-do: Ma-ra-
ge-lho e - ter no
Di-zer ao mun-do: Ma-ra-
ge-lho e - ter no
Di-zer ao mun-do: Ma-ra-
75
H
na-ta, Je-sus vem.
f E le vem
Ma ra na ta Je sus Vem!
mp
na-ta, Je-sus vem!
f E le vem
Ma ra na ta Je sus Vem!
ff E le
na-ta, Je-sus vem!
f E le vem
Ma ra na ta Je sus Vem!
mp

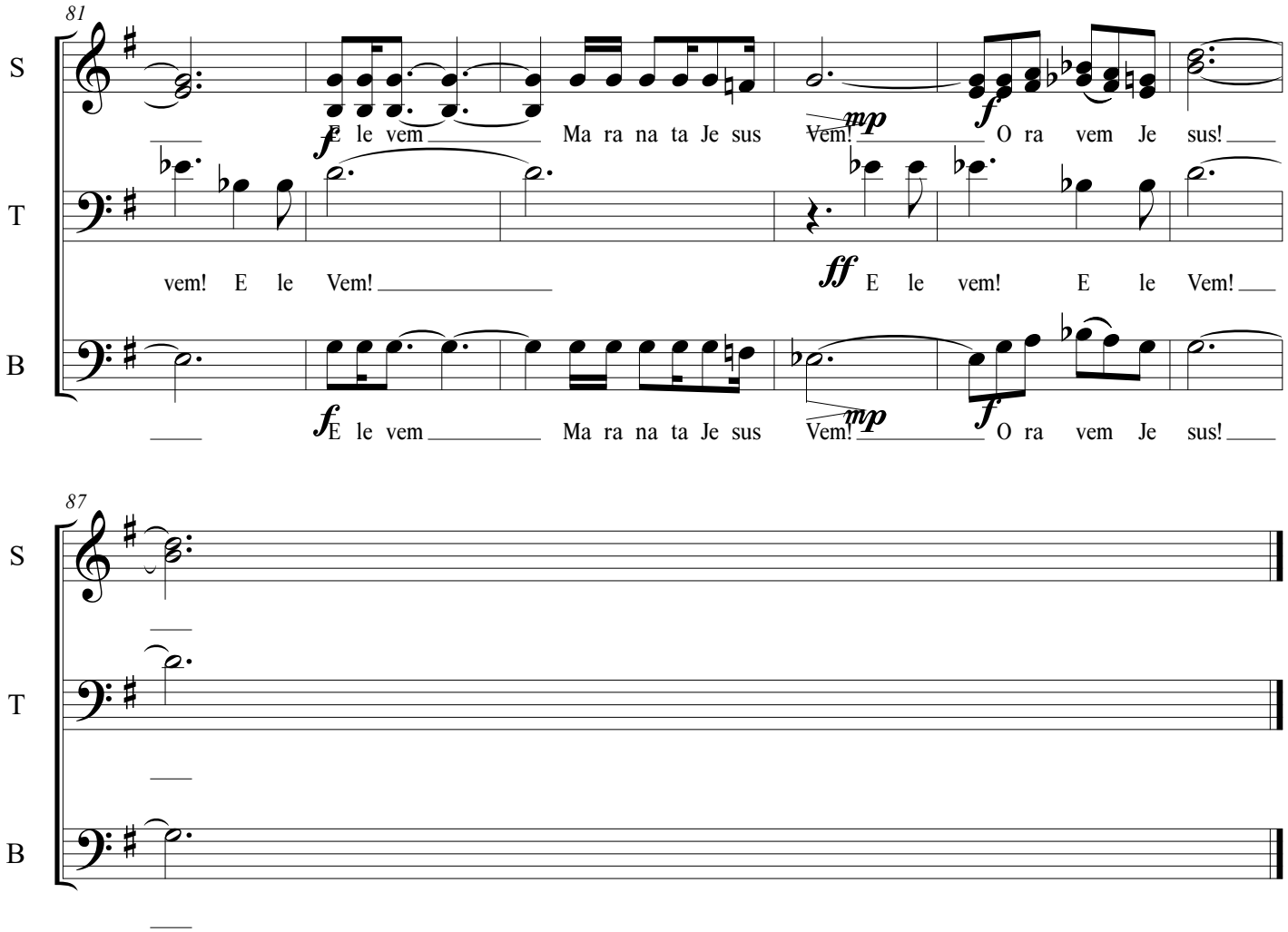
81
S
T
B
f E le vem Ma ra na ta Je sus
mp Vem!
f O ra vem Je sus!
vem! E le Vem!
ff E le vem! E le Vem!
f E le vem Ma ra na ta Je sus
mp Vem!
f O ra vem Je sus!
87
S
T
B

ÍNDICE