Aquele Que Há De Vir, Virá!

Letra: Emanoel Aleixo Júnior

Arranjo: Fábio Salazar

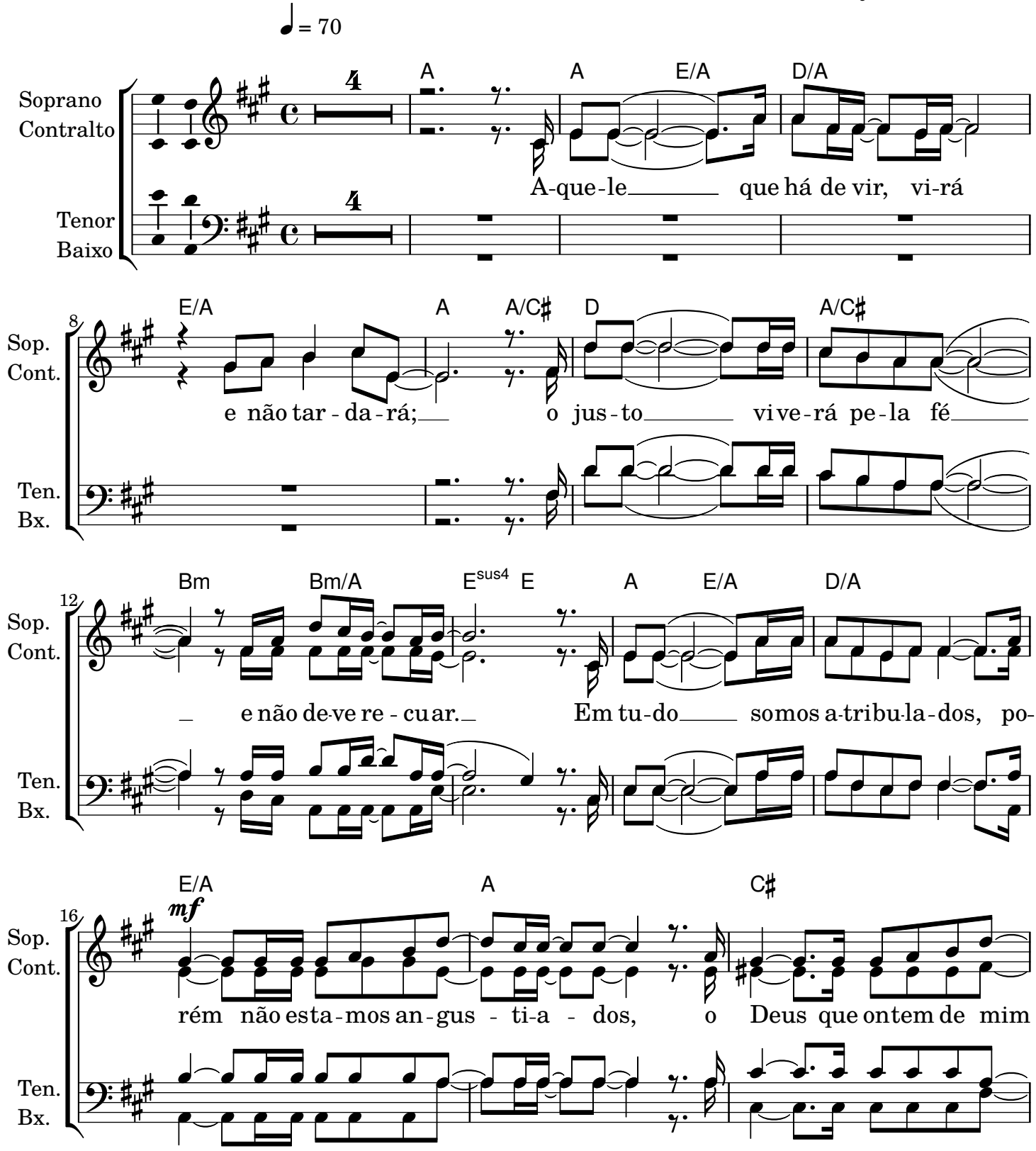

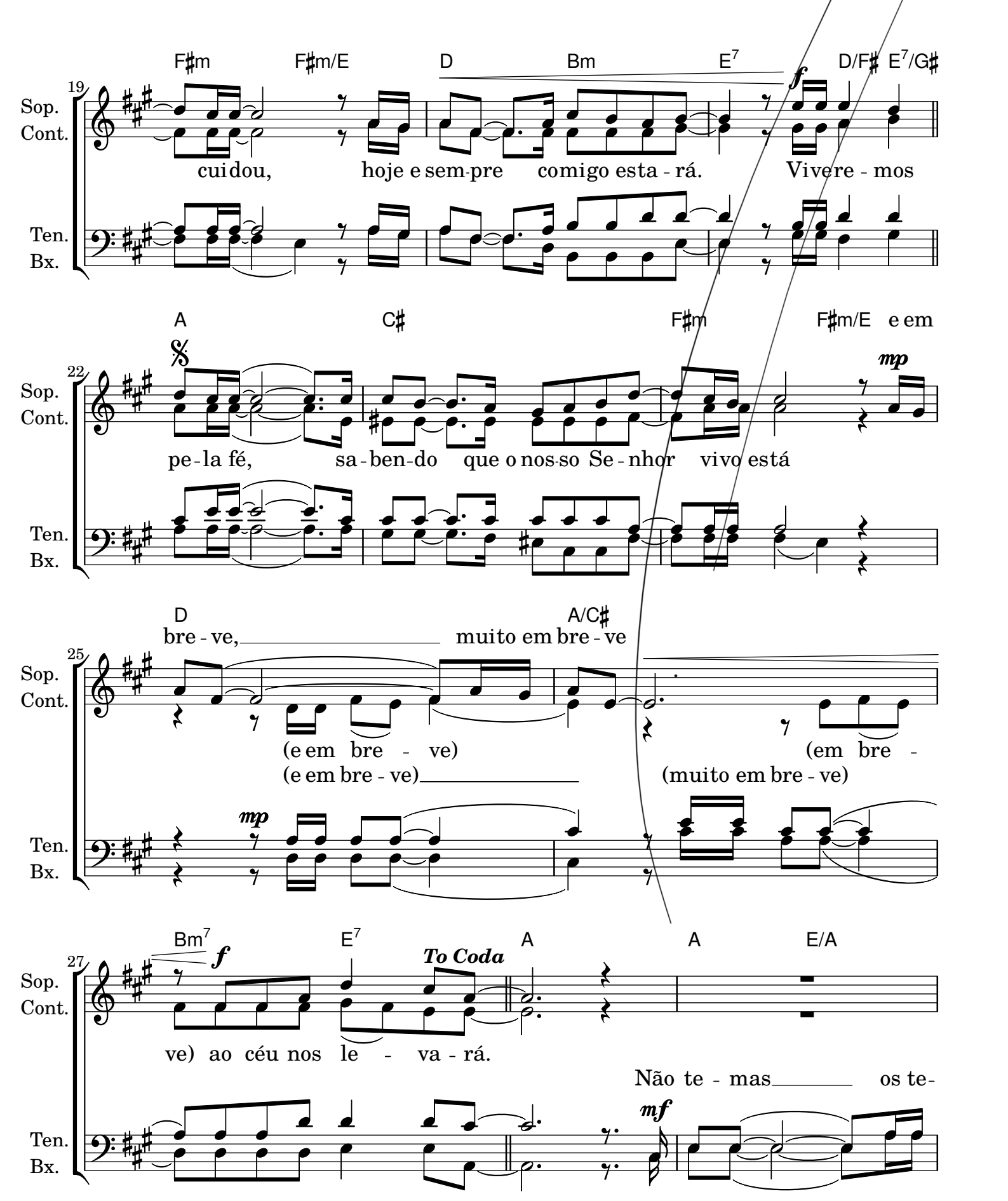
19
F♯m F♯m/E D Bm E7 D/F♯ E7/G♯
Sop.
Cont.
Ten.
Bx.
f
cui dou, hoje e sem-pre com-igo esta - rá. Vivere - mos
22
A C♯ F♯m F♯m/E e em
mp
pe - la fé, sa - ben-do que o nos-so Se - nhor vivo está
25
D A/C♯
bre - ve, muito em bre - ve
(e em bre - ve) (em bre -
(e em bre - ve) (muito em bre - ve)
mp
27
Bm7 E7 A A E/A
f
To Coda
ve) ao céu nos le - va - rá.
Não te - mas os te-
mf

30

Sop. Cont. — Ten. Bx.

D/A E/A A

mo-res da noi - te, o Se-nhor con - ti - go es-tá.

O

33

C♯ F♯m F♯m/E D Bm

Deus que on tem de ti cuidou, hoje e sem pre con tigo esta - rá.

E7 D/F♯ E7/G♯ A E7 D/F♯ E7/G♯ A

f **D.S. al Coda** **molto rit.** *ff* **A tempo**

36

Vivere - mos Vivere - mos pe - la fé, sa-

C♯ F♯m F♯m/E D

e em breve, muito em

mp

40

ben do que o nosso Se-nhor vivo está (e em bre - ve)

(e em bre-ve)

mp

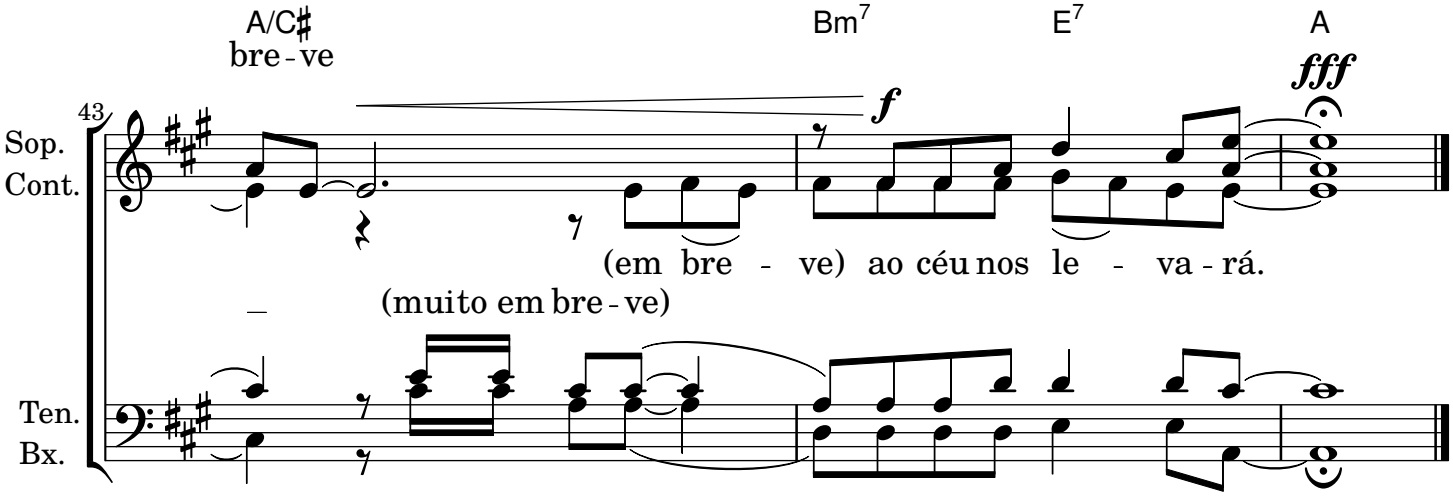
A/C♯
bre - ve
Bm7
E7
A
fff
f
43
Sop.
Cont.
(em bre - ve) ao céu nos le - va - rá.
(muito em bre - ve)
Ten.
Bx.

ÍNDICE