Não há batalhas

Letra e Música:
Eliézer Ferreira Neto

Arranjo:
Janne Gonçalves

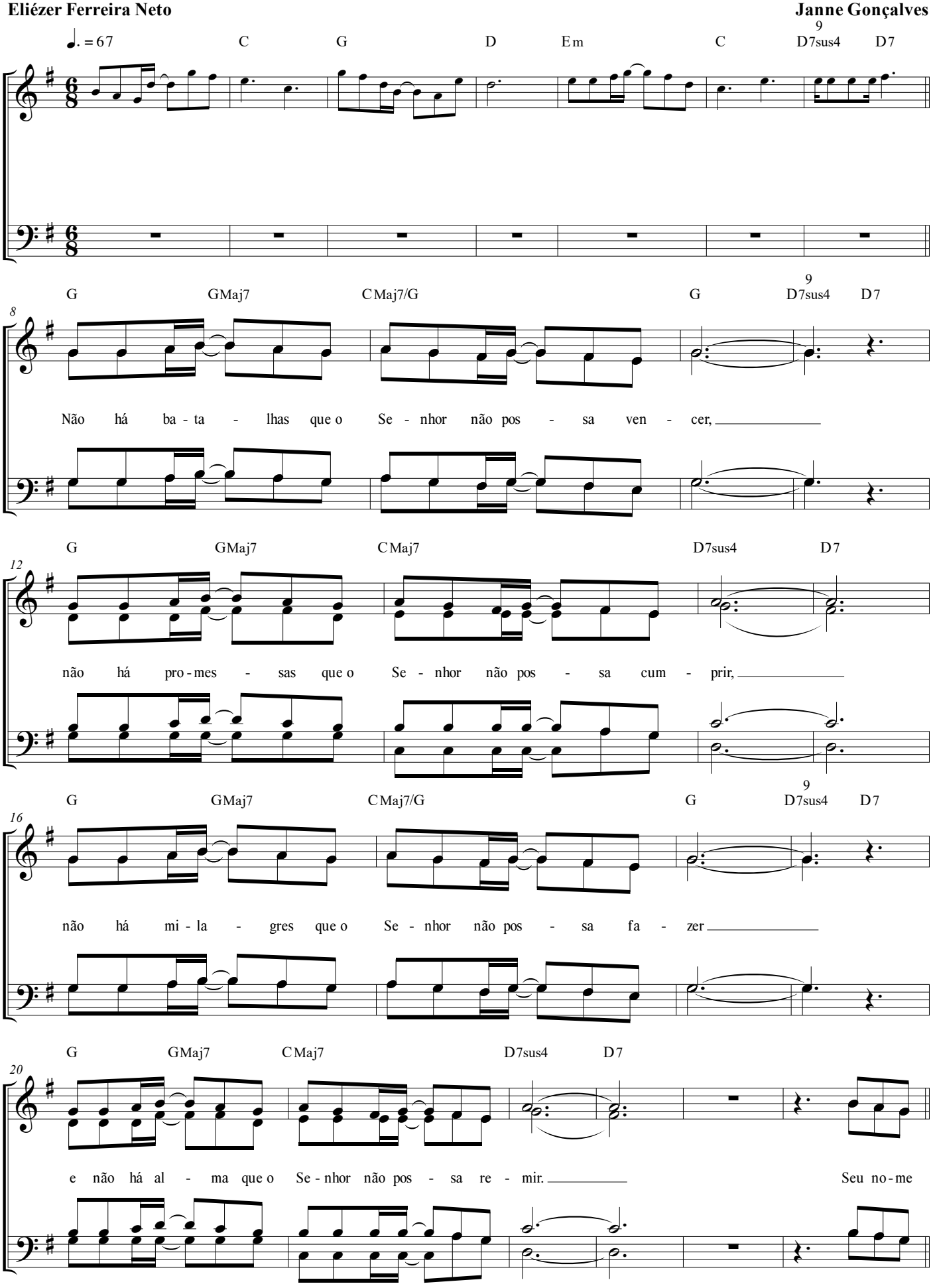

©

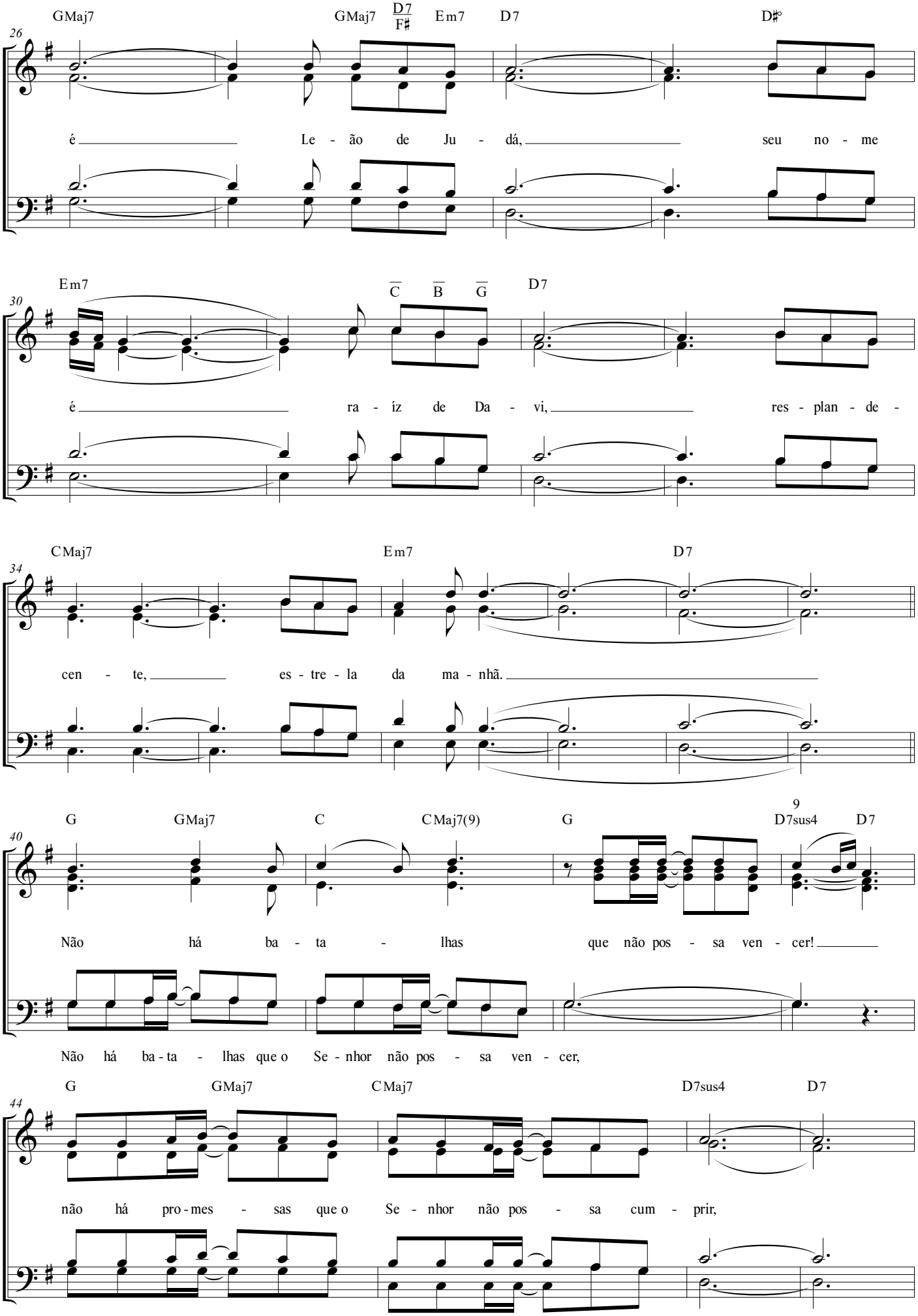
26
GMaj7 GMaj7 D7/F♯ Em7 D7 D♯°
é Le - ão de Ju - dá, seu no - me
30
Em7 C B G D7
é ra - íz de Da - vi, res - plan - de -
34
CMaj7 Em7 D7
cen - te, es - tre - la da ma - nhã.
40
G GMaj7 C CMaj7(9) G D7sus4 D7
Não há ba - ta - lhas que não pos - sa ven - cer!
Não há ba - ta - lhas que o Se - nhor não pos - sa ven - cer,
44
G GMaj7 CMaj7 D7sus4 D7
não há pro - mes - sas que o Se - nhor não pos - sa cum - prir,

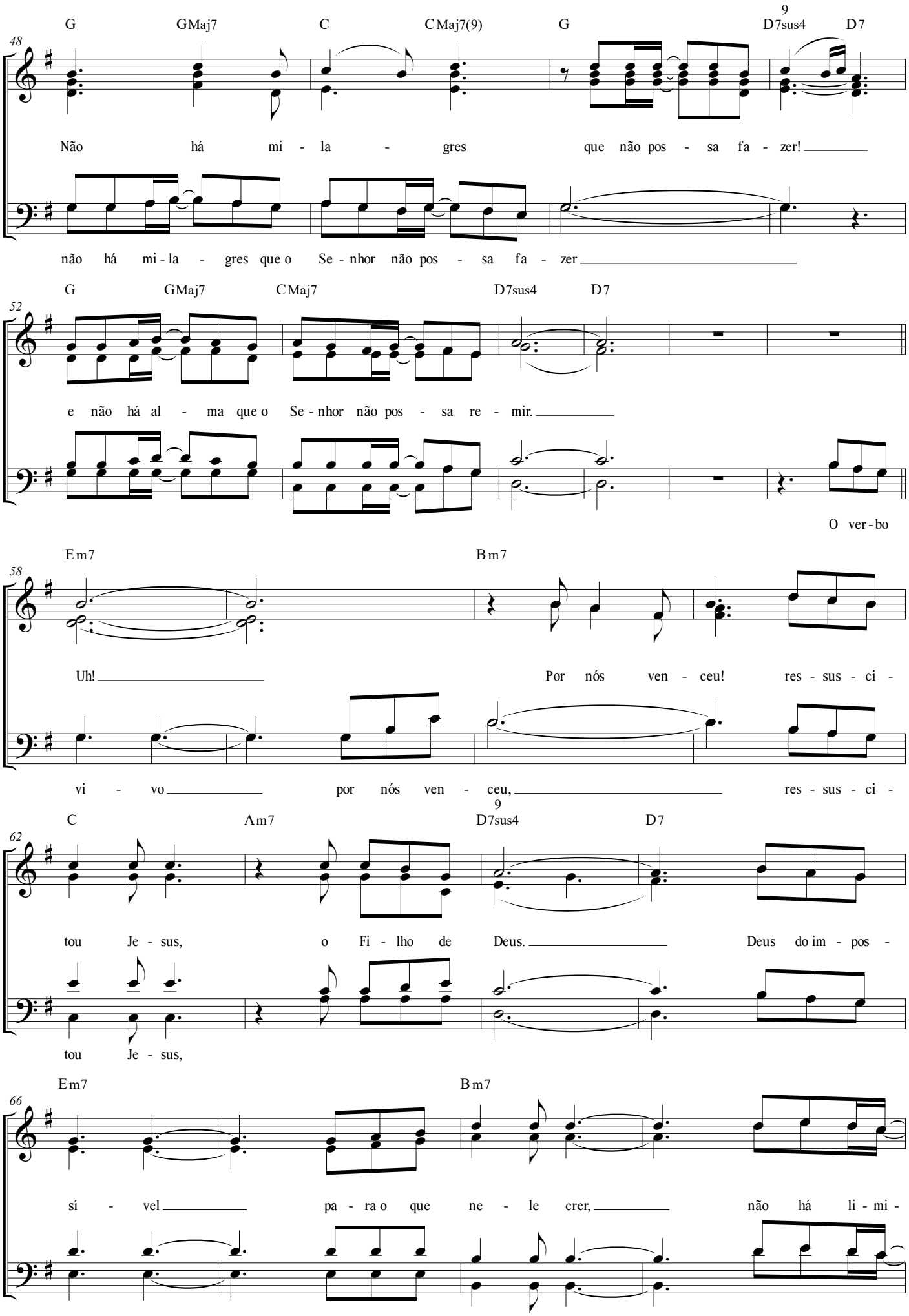
48
G GMaj7 C CMaj7(9) G 9 D7sus4 D7
Não há mi - la - gres que não pos - sa fa - zer!
não há mi - la - gres que o Se - nhor não pos - sa fa - zer
52
G GMaj7 CMaj7 D7sus4 D7
e não há al - ma que o Se - nhor não pos - sa re - mir.
O ver - bo
58
Em7 Bm7
Uh! Por nós ven - ceu! res - sus - ci -
vi - vo por nós ven - ceu, res - sus - ci -
62
C Am7 9 D7sus4 D7
tou Je - sus, o Fi - lho de Deus. Deus do im - pos -
tou Je - sus,
66
Em7 Bm7
sí - vel pa - ra o que ne - le crer, não há li - mi -

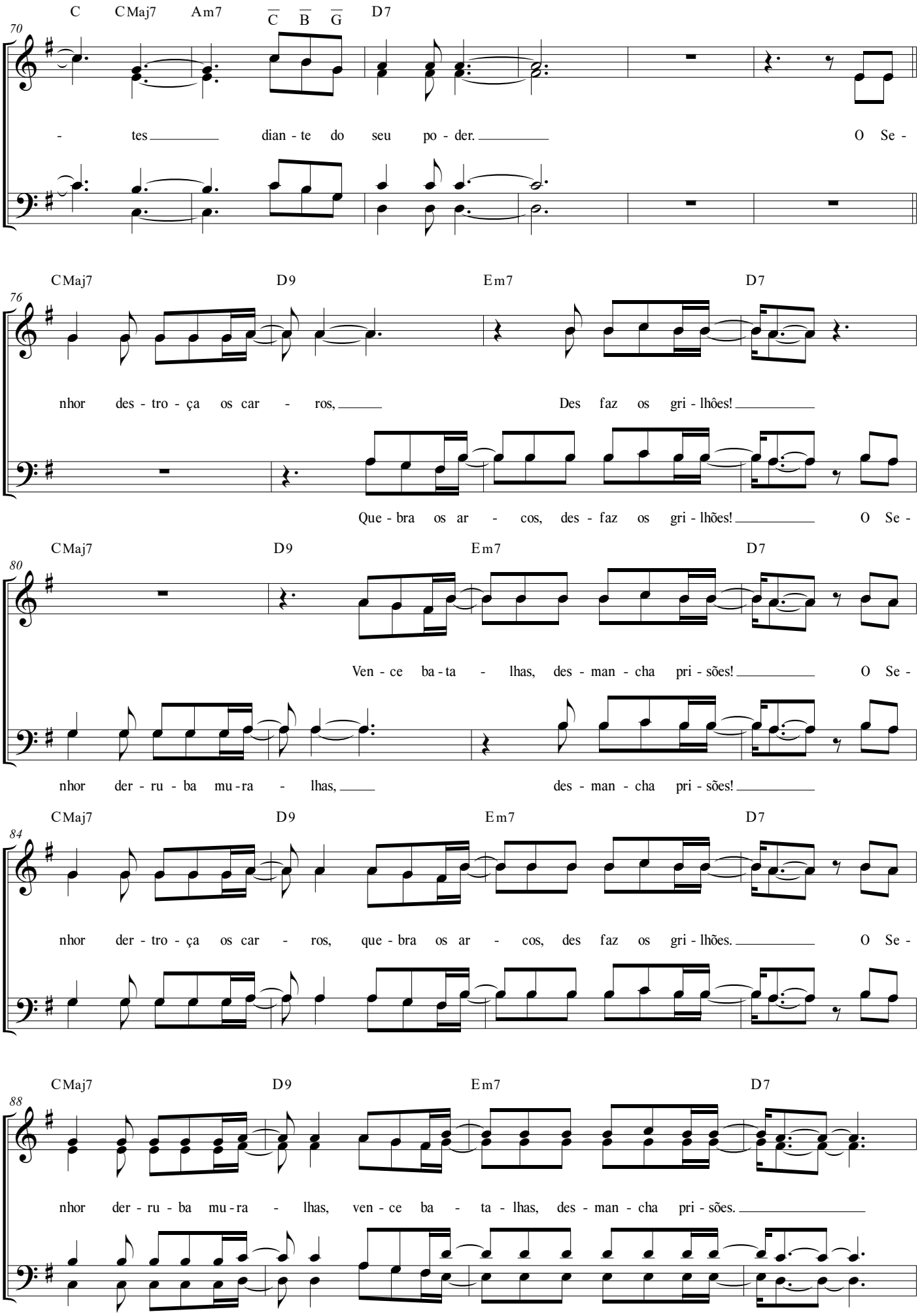
C CMaj7 Am7 C B G D7
70
- tes dian - te do seu po - der. O Se -
CMaj7 D9 Em7 D7
76
nhor des - tro - ça os car - ros, Des faz os gri - lhões!
Que - bra os ar - cos, des - faz os gri - lhões! O Se -
CMaj7 D9 Em7 D7
80
Ven - ce ba - ta - lhas, des - man - cha pri - sões! O Se -
nhor der - ru - ba mu - ra - lhas, des - man - cha pri - sões!
CMaj7 D9 Em7 D7
84
nhor der - tro - ça os car - ros, que - bra os ar - cos, des faz os gri - lhões. O Se -
CMaj7 D9 Em7 D7
88
nhor der - ru - ba mu - ra - lhas, ven - ce ba - ta - lhas, des - man - cha pri - sões.

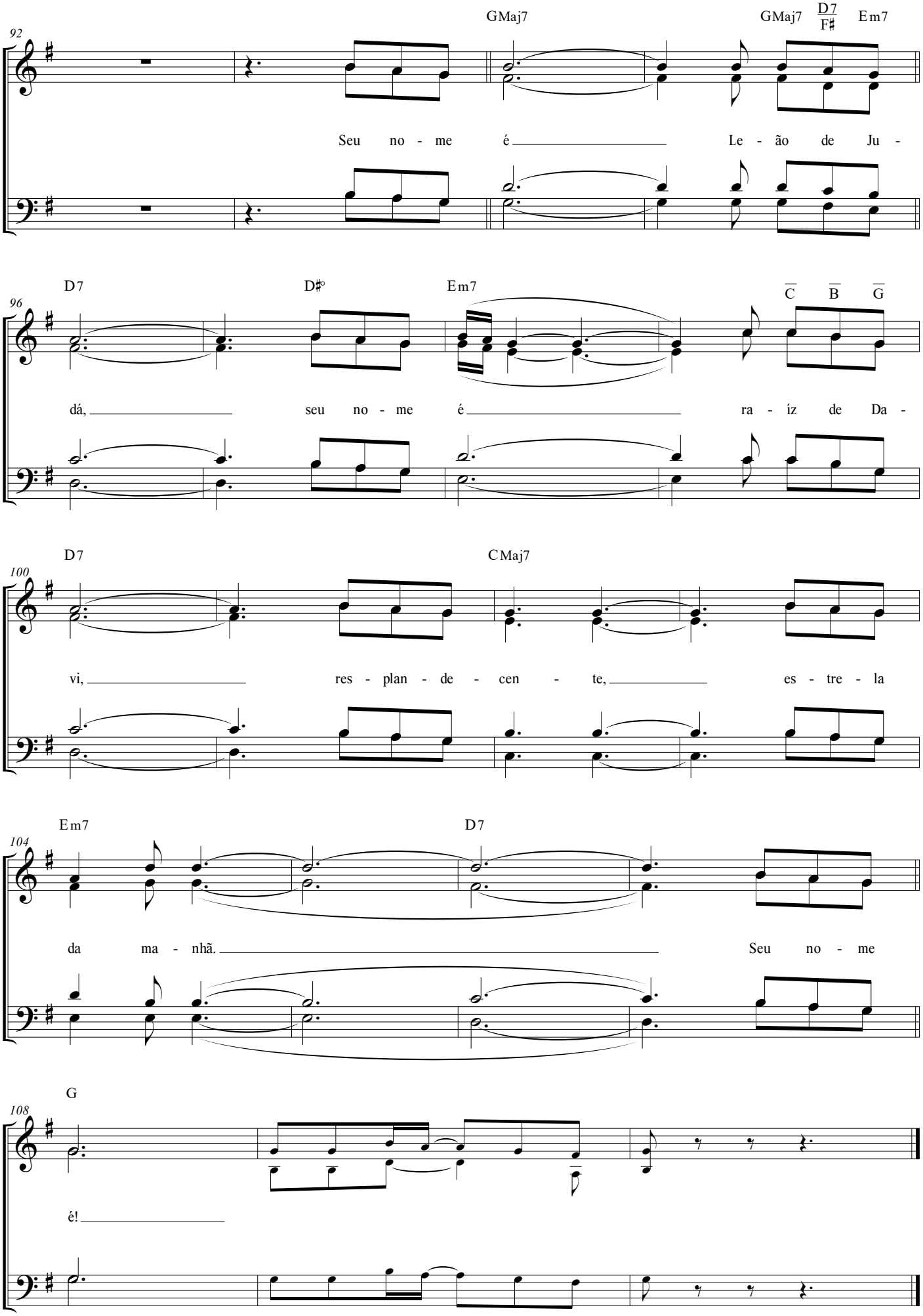
92
GMaj7
GMaj7
D7/F♯
Em7
Seu no - me é Le - ão de Ju -
96
D7
D♯°
Em7
C B G
dá, seu no - me é ra - íz de Da -
100
D7
CMaj7
vi, res - plan - de - cen - te, es - tre - la
104
Em7
D7
da ma - nhã. Seu no - me
108
G
é!

ÍNDICE