Basta-nos tua graça, Senhor!

Letra e Música:
Emanoel Aleixo Júnior

Arranjo:
Matheus Mageski

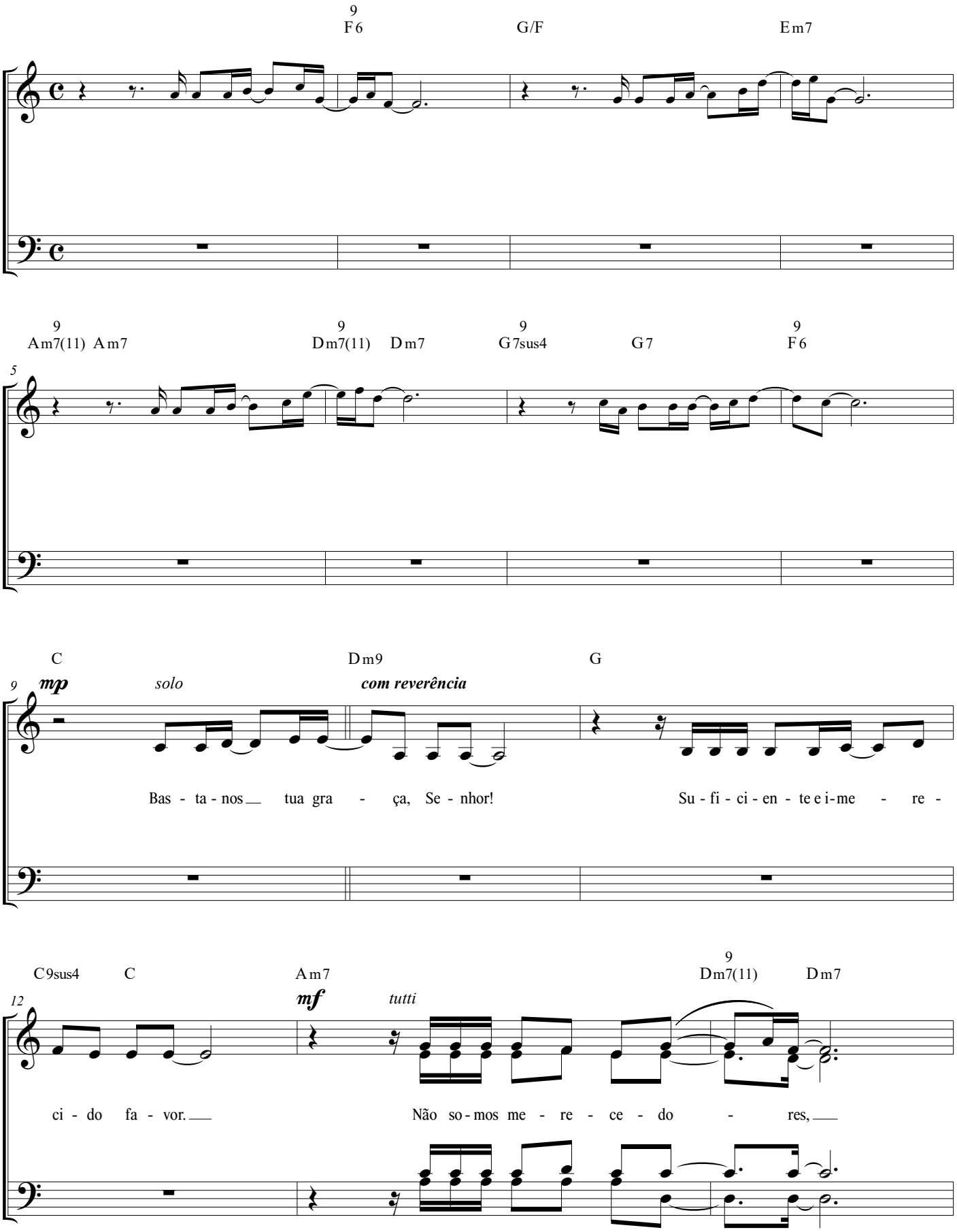

G7sus4 G7 Gm7 C

15 *movido e crescendo* *f* *firme com energia*

mas teu a - mor nos al - can - çou. O que po - de - mos te o - fe - re - cer,

Teu a - mor nos al - can - çou!

FMaj7 9 G6 Em7

18

se o que te - mos pro - ve - io de ti?

Am7 9 Dm7(11) Dm7 G7

21 *p* *com reverência* *suave e harmonioso*

E sem ti na - da so - mos, a tu - a gra - ça nos bas -

9 F6 F6 C Dm9

24 *mp* *dueto* *com gratidão*

- - - ta. Bas - ta - nos tua gra - ça Se - nhor!

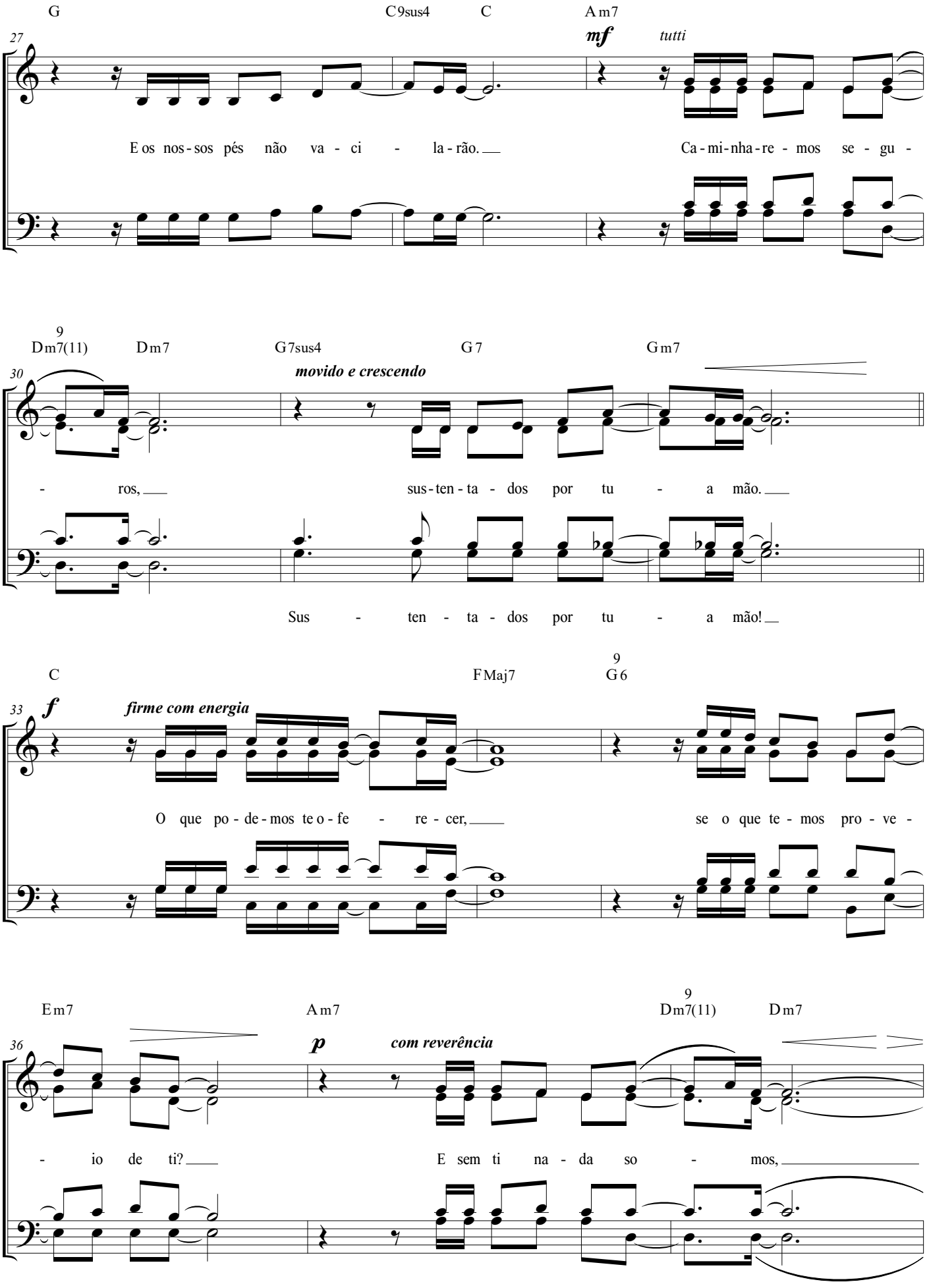
G
C9sus4
C
Am7
27
mf
tutti
E os nos-sos pés não va - ci - la-rão.
Ca-mi-nha-re - mos se - gu -
9
Dm7(11)
Dm7
G7sus4
G7
Gm7
30
movido e crescendo
- ros,
sus-ten-ta - dos por tu - a mão.
Sus - ten - ta - dos por tu - a mão!
C
FMaj7
9
G6
33
f
firme com energia
O que po - de - mos te o - fe - re - cer,
se o que te - mos pro - ve -
Em7
Am7
9
Dm7(11)
Dm7
36
p
com reverência
- io de ti?
E sem ti na - da so - mos,

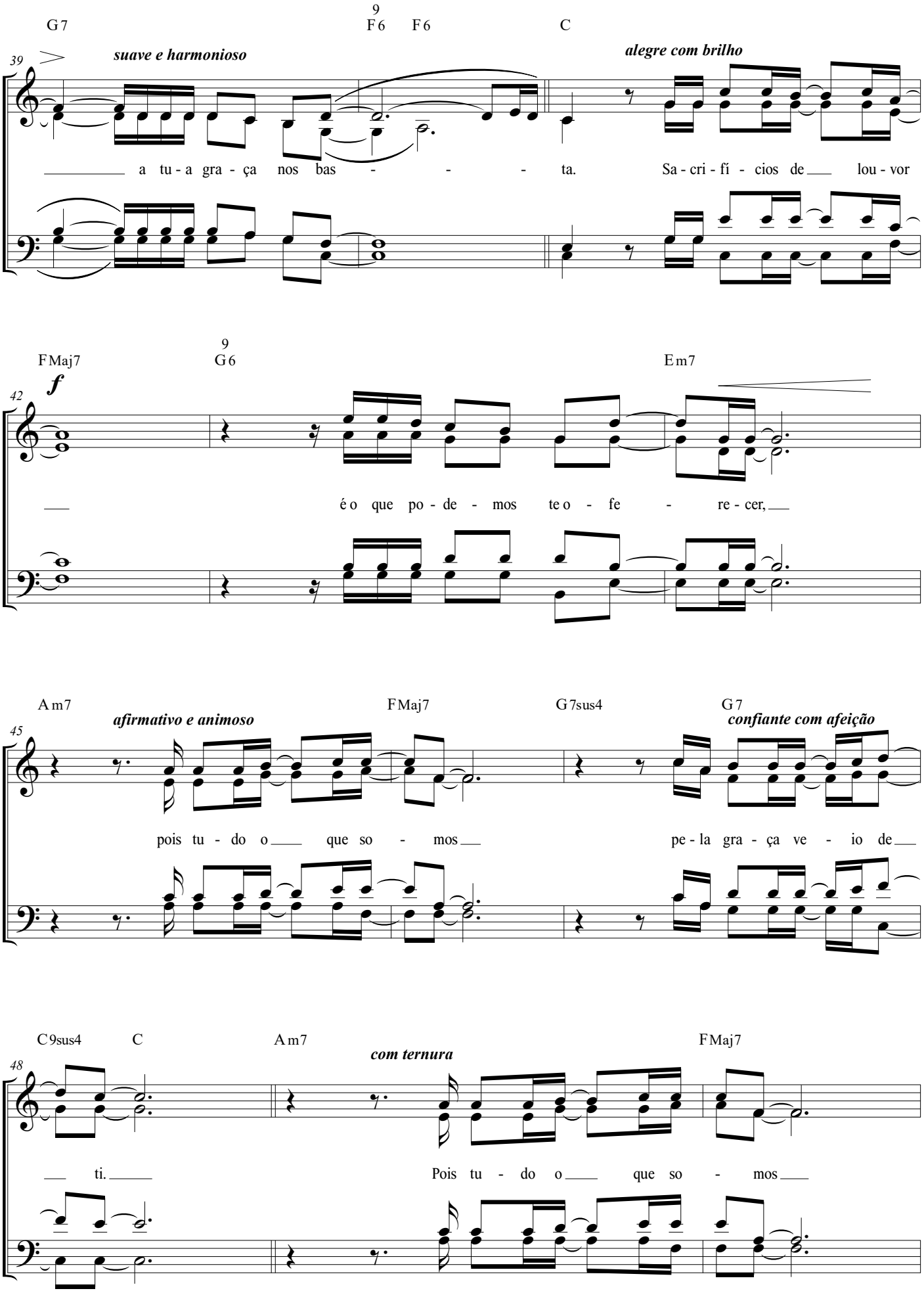
39
G7
F6 F6
C
suave e harmonioso
alegre com brilho
a tu - a gra - ça nos bas - - - ta.
Sa - cri - fí - cios de lou - vor
42
FMaj7
G6
Em7
f
é o que po - de - mos te o - fe - re - cer,
45
Am7
FMaj7
G7sus4
G7
afirmativo e animoso
confiante com afeição
pois tu - do o que so - mos
pe - la gra - ça ve - io de
48
C9sus4
C
Am7
FMaj7
com ternura
ti.
Pois tu - do o que so - mos

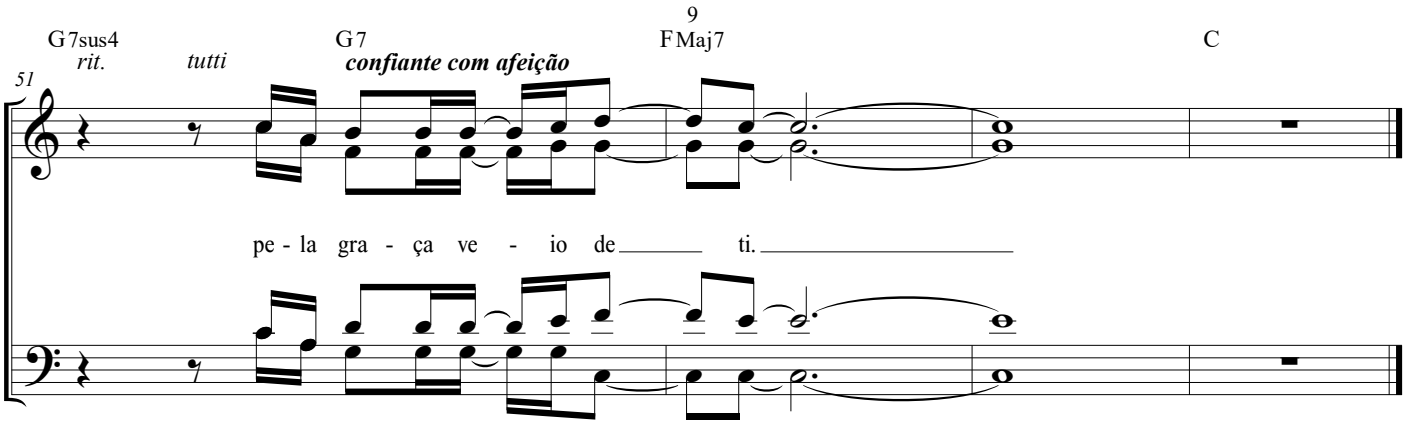
9
G7sus4
rit.
tutti
G7
confiante com afeição
FMaj7
C
51
pe - la gra - ça ve - io de ti.

ÍNDICE