Canta Igreja, Igreja Fiel!

Música: Mike Michaele Kunert Deps

Arranjo: Fábio Salazar

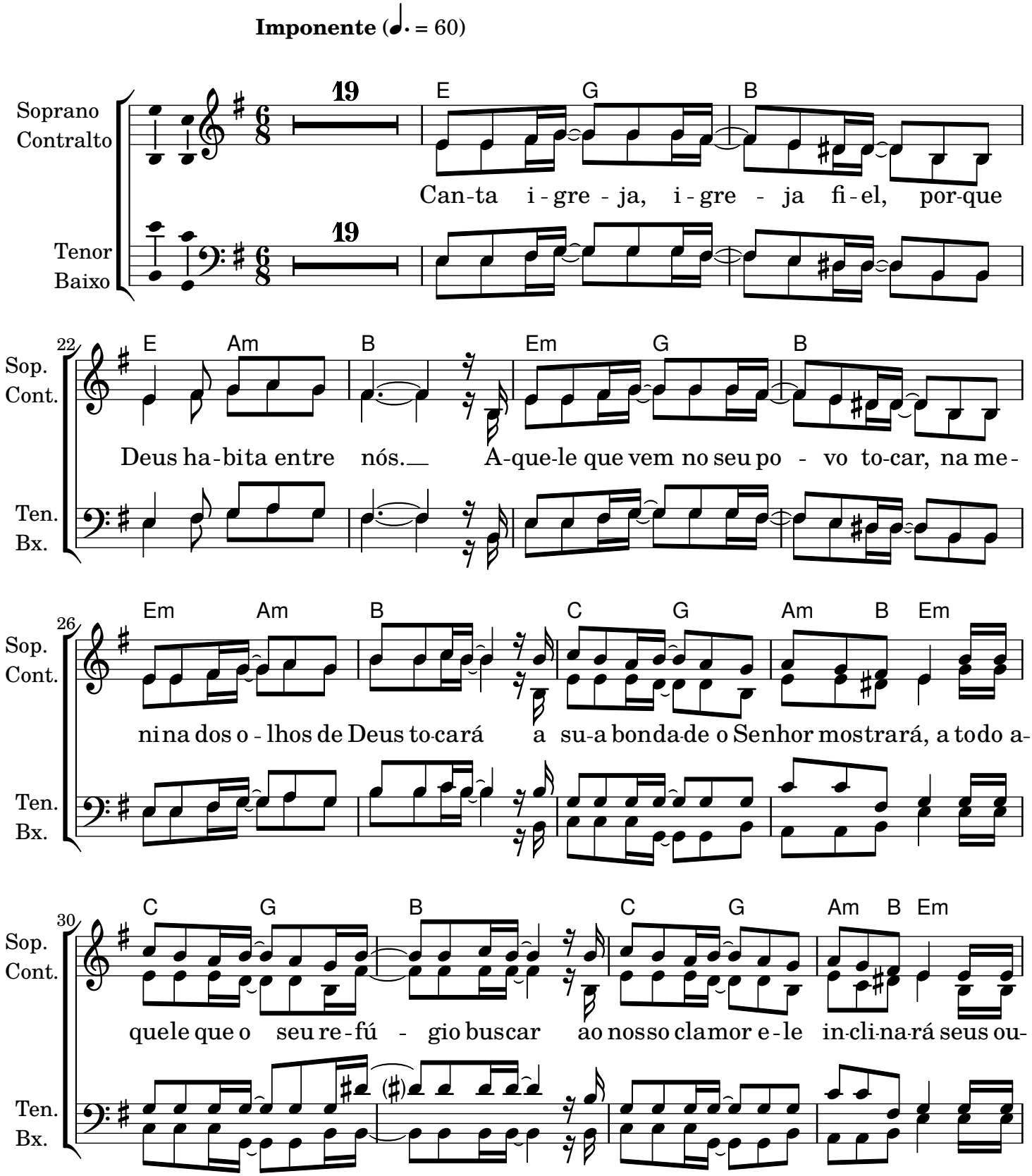

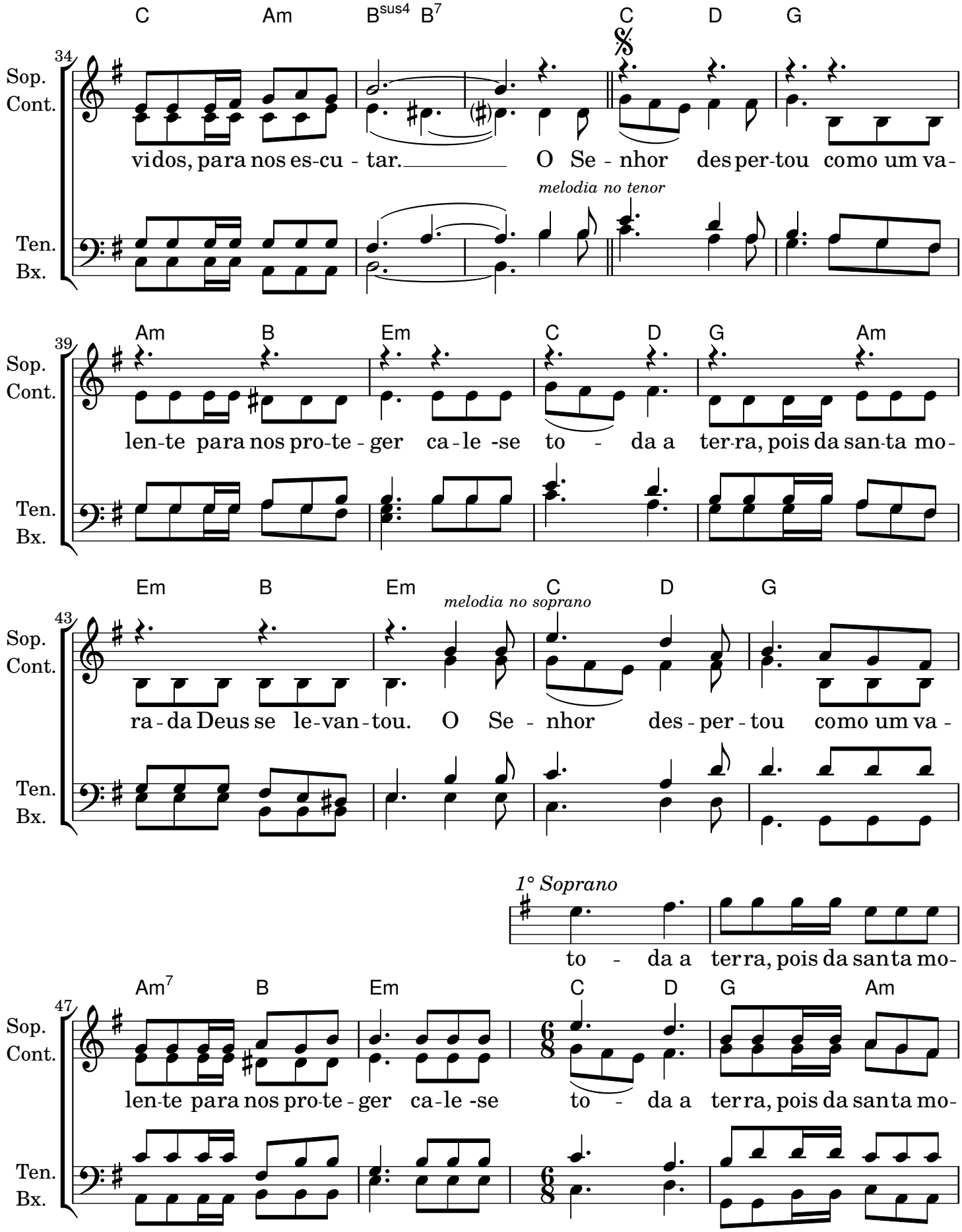
C Am B sus4 B7 C D G
34
Sop.
Cont.
Ten.
Bx.
vidos, para nos es-cu - tar. O Se - nhor des per-tou como um va-
melodia no tenor
Am B Em C D G Am
39
len-te para nos pro-te - ger ca-le -se to - da a ter-ra, pois da san-ta mo-
Em B Em C D G
43
melodia no soprano
ra - da Deus se le-van-tou. O Se - nhor des - per - tou como um va -
1° Soprano
to - da a terra, pois da santa mo-
Am7 B Em C D G Am
47
len-te para nos pro-te - ger ca-le -se to - da a terra, pois da santa mo-

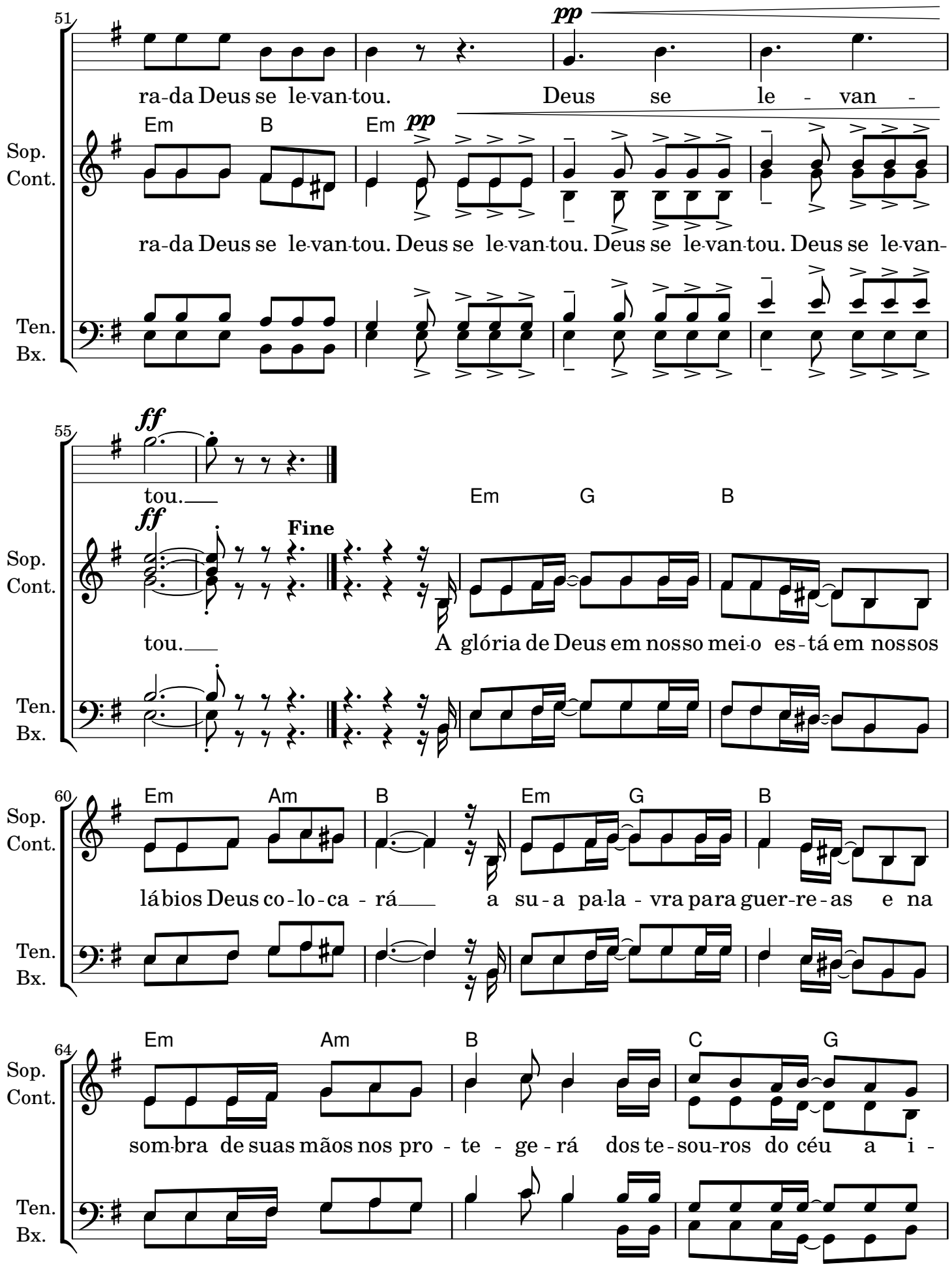
51
pp
ra-da Deus se le-van-tou. Deus se le - van -
Em B Em pp
Sop. Cont.
ra-da Deus se le-van-tou. Deus se le-van-tou. Deus se le-van-tou. Deus se le-van-
Ten. Bx.
55
ff
tou.
Em G B
ff
Fine
Sop. Cont.
tou.
A glória de Deus em nosso mei-o es-tá em nossos
Ten. Bx.
60
Em Am B Em G B
Sop. Cont.
lá bios Deus co-lo-ca - rá a su-a pa-la - vra para guer-re-as e na
Ten. Bx.
64
Em Am B C G
Sop. Cont.
som-bra de suas mãos nos pro - te - ge - rá dos te-sou-ros do céu a i -
Ten. Bx.

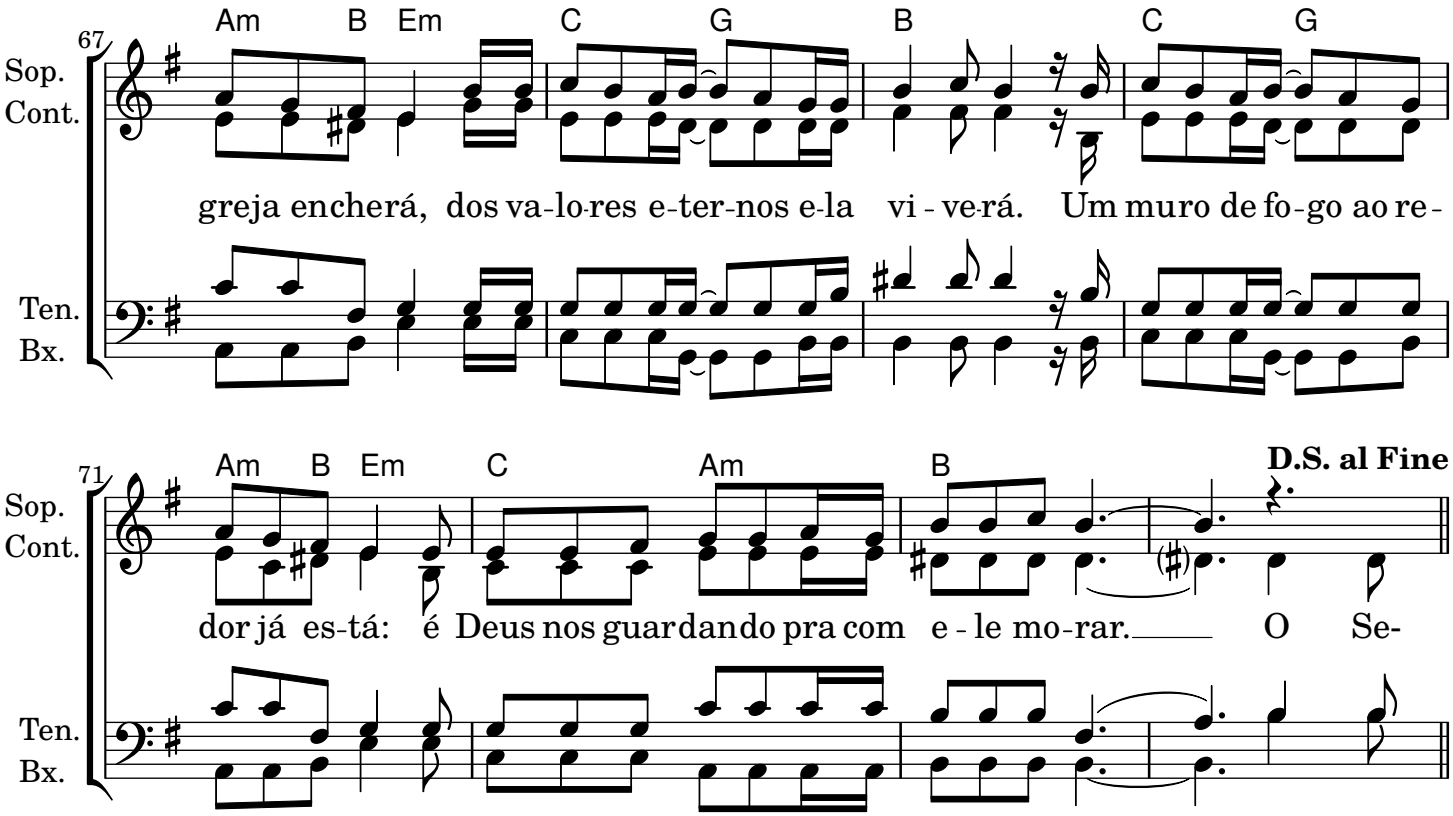
67
Am B Em C G B C G
Sop.
Cont.
greja encherá, dos va-lo-res e-ter-nos e-la vi - ve-rá. Um muro de fo-go ao re-
Ten.
Bx.
71
Am B Em C Am B
D.S. al Fine
Sop.
Cont.
dor já es-tá: é Deus nos guardando pra com e - le mo-rar. O Se-
Ten.
Bx.

ÍNDICE