Cantares 2

Eu sou a rosa de Sarom, o lírio dos vales. [...]
Esta é a voz do meu amado; ei-lo aí, que já vem saltando
sobre os montes, pulando sobre os outeiros. [...]
Cantares 2

Let. e Mús.: Samara Sperandio
Arr.: Jones Fabem
25/06/2024

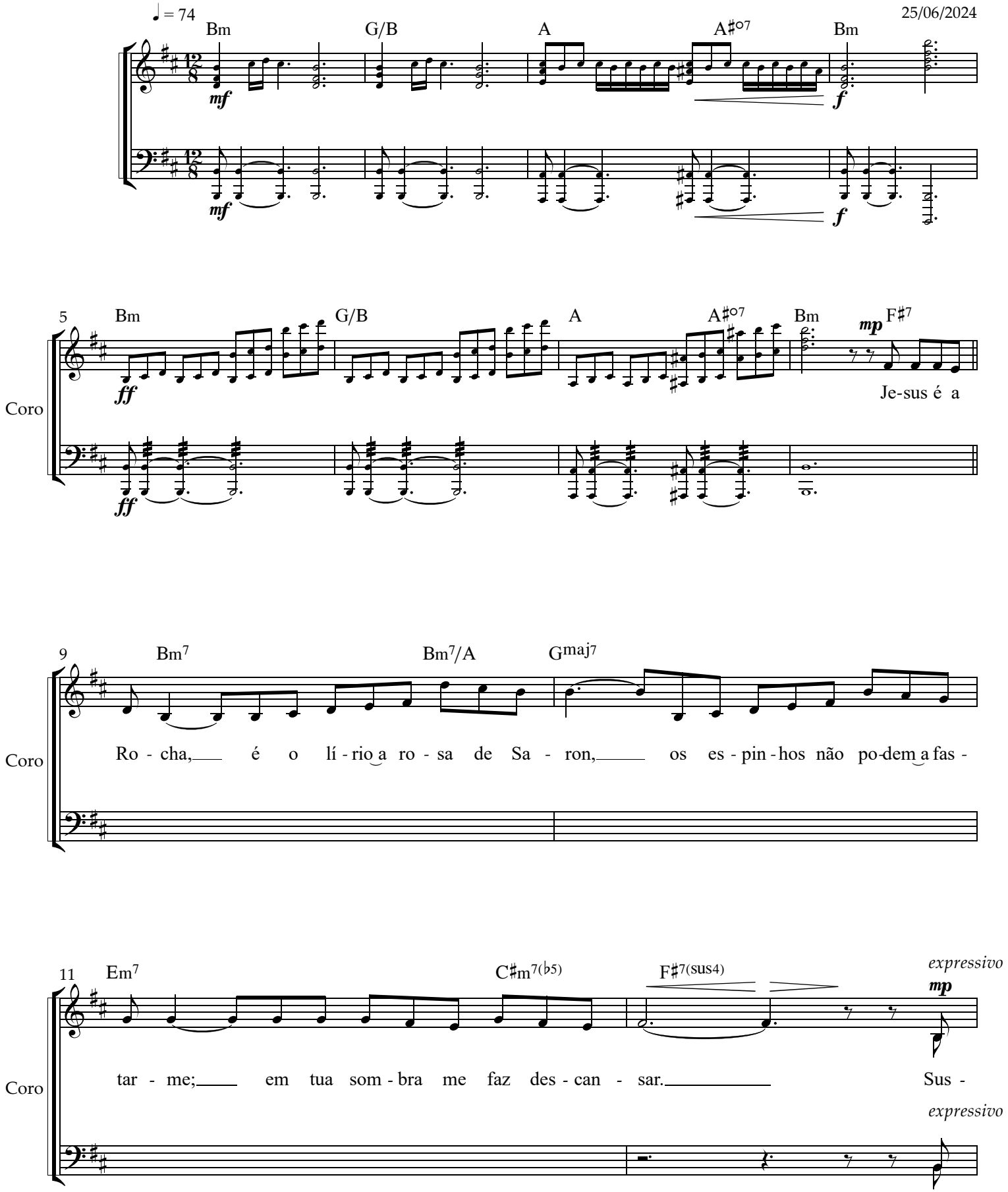

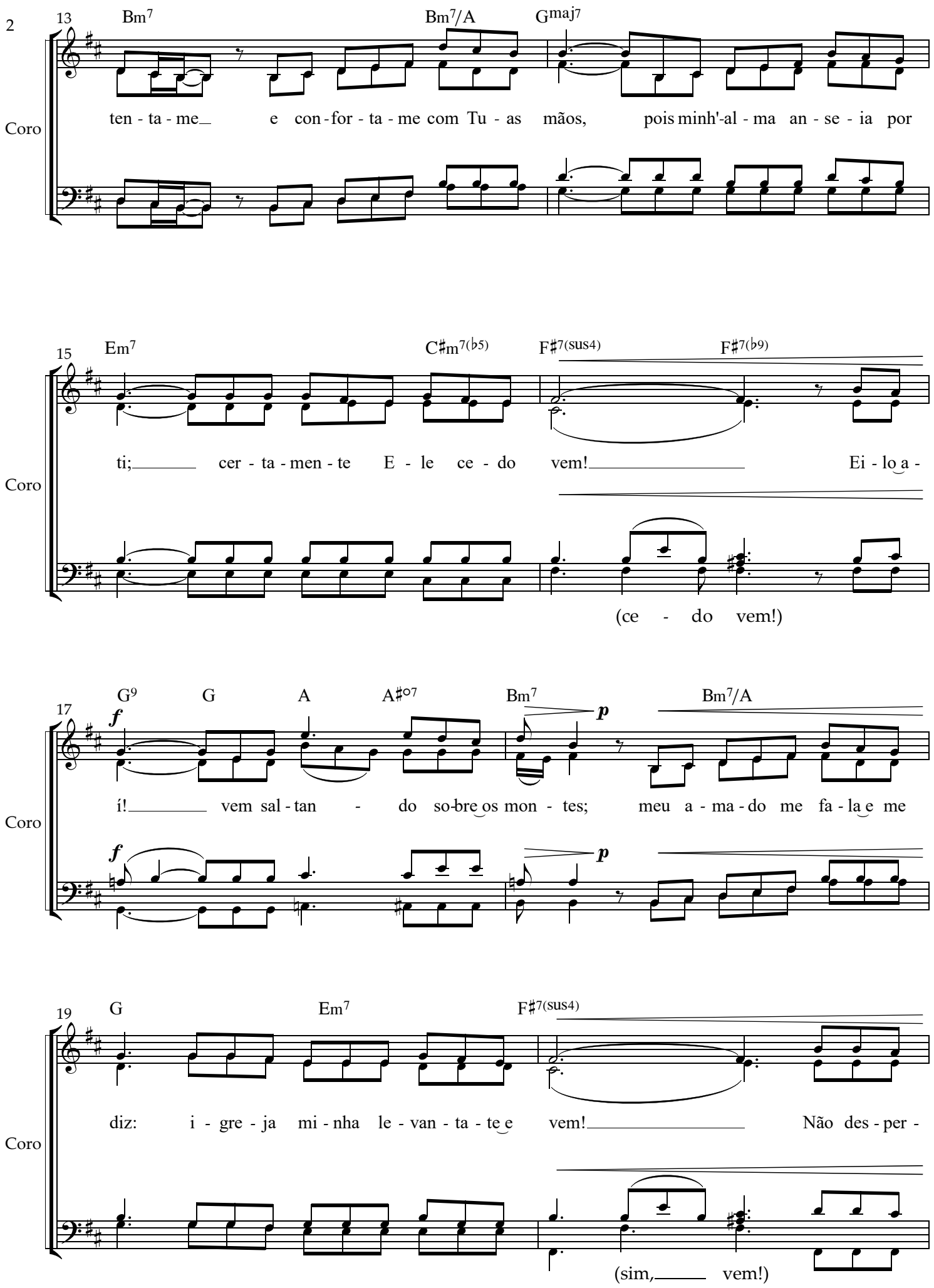
2
13
Bm7
Bm7/A
Gmaj7
Coro
ten - ta - me e con - for - ta - me com Tu - as mãos, pois minh'-al - ma an - se - ia por
15
Em7
C♯m7(♭5)
F♯7(sus4)
F♯7(♭9)
Coro
ti; cer - ta - men - te E - le ce - do vem! Ei - lo a -
(ce - do vem!)
17
G9
G
A
A♯o7
Bm7
Bm7/A
f
p
Coro
í! vem sal - tan - do so-bre os mon - tes; meu a - ma - do me fa - la e me
19
G
Em7
F♯7(sus4)
Coro
diz: i - gre - ja mi - nha le - van - ta - te e vem! Não des - per -
(sim, vem!)

21 G9 G A A♯o7 Bm7 Bm7/A

f *p*

Coro

tei o meu a - mor a - té que quei - ra, pois as vi - nhas já es - tão em

f *p*

23 Gmaj7 F♯7 Bm7 F♯7

f

Coro

flor e o es tan-dar - te em mim o a - mor. Je - sus é a

f

26 Bm7 Bm7/A Gmaj7

Coro

Ro - cha, é o lí - rio a ro - sa de Sa - ron, os es - pin - hos não po-dem a fas -

28 Em7 C♯m7(♭5) F♯7(sus4)

expressivo

mf

p

(Uh ah)

Coro

tar - me; em tua som - bra me faz des - can - sar. Sus -

mf

expressivo

p

(Uh ah)

30 Bm7 Bm7/A Gmaj7

Coro

ten - ta - me e con - for - ta - me com Tu - as mãos, pois minh'-al - ma an - se - ia por

32 Em7 C♯m7(♭5) F♯7(sus4) F♯7(♭9)

Coro

ti; cer - ta - men - te E - le ce - do vem! Ei - lo a -

(ce - do vem!)

34 G9 G A A♯o7 Bm7 Bm7/A

f *p*

Coro

í! vem sal - tan - do so-bre os mon - tes; meu a - ma - do me fa - la e me

f *p*

36 G Em7 F♯7(sus4) F♯7(♭9)

Coro

diz: i - gre - ja mi - nha le - van - ta - te e vem! Não des - per -

(sim, vem!)

38 G9 G A A♯o7 Bm7 Bm7/A

Coro

tei o meu a - mor a - té que quei - ra, pois as vi - nhas já es - tão em

40 Gmaj7 F♯7 Bm7

Coro

flor e o es - tan - dar - te em mim o a - mor.

42 Bm7 A Gmaj7

Coro

45 F♯7(sus4) F♯7(♭9) Bm7 A

Coro

48 Gmaj7 F♯7(sus4) F♯7(♭9)

Coro

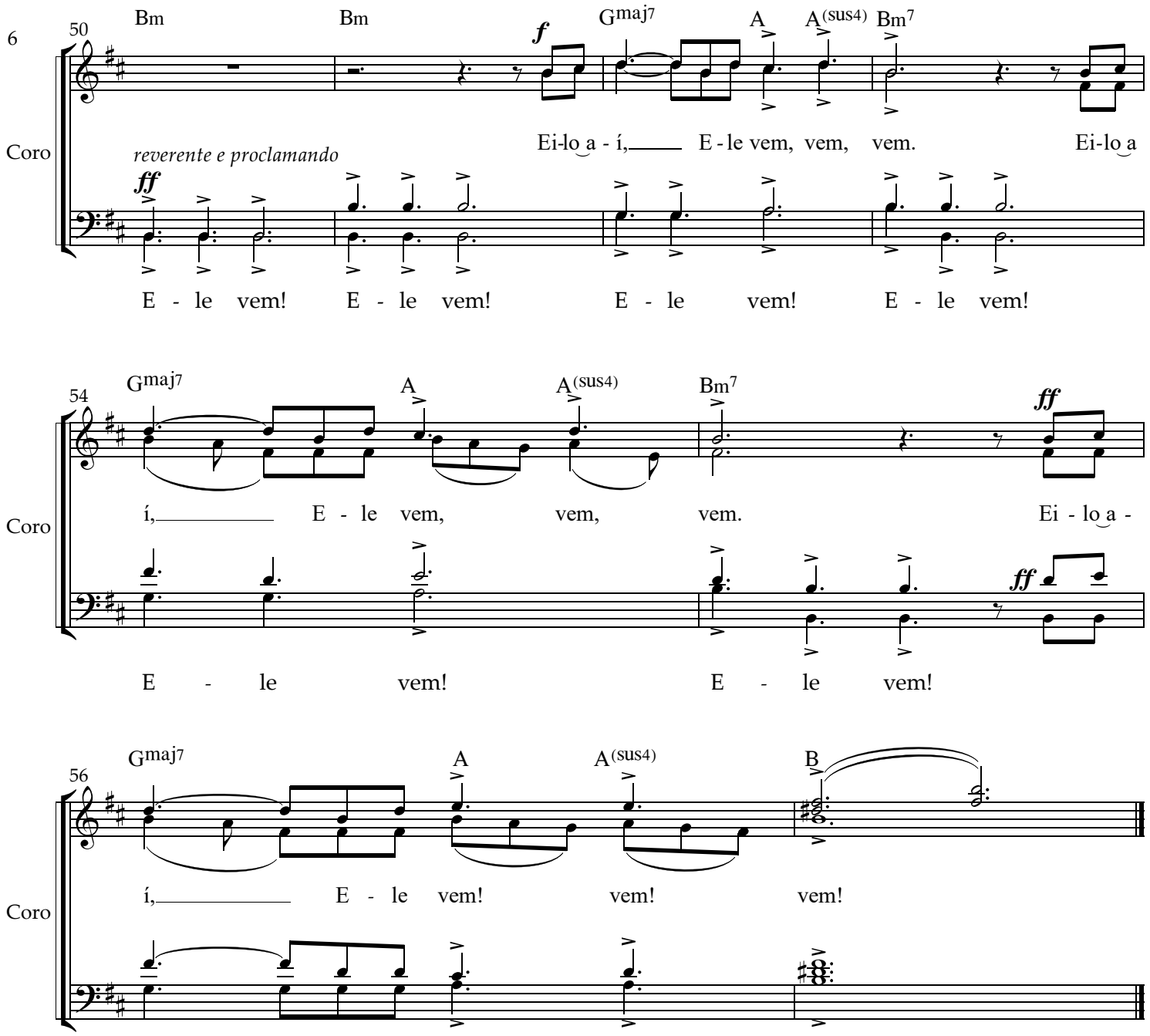
6
50
Bm
Bm
f
Gmaj7
A
A(sus4)
Bm7
Coro
reverente e proclamando
ff
Ei-lo a - í, E - le vem, vem, vem. Ei-lo a
E - le vem! E - le vem! E - le vem! E - le vem!
54
Gmaj7
A
A(sus4)
Bm7
ff
Coro
í, E - le vem, vem, vem. Ei - lo a -
ff
E - le vem! E - le vem!
56
Gmaj7
A
A(sus4)
B
Coro
í, E - le vem! vem! vem!

ÍNDICE