Cordeiro De Deus

Trad.: Eduardo Andrade

Letra e Música: Twila Paris

Arranjo: Gary Rhodes

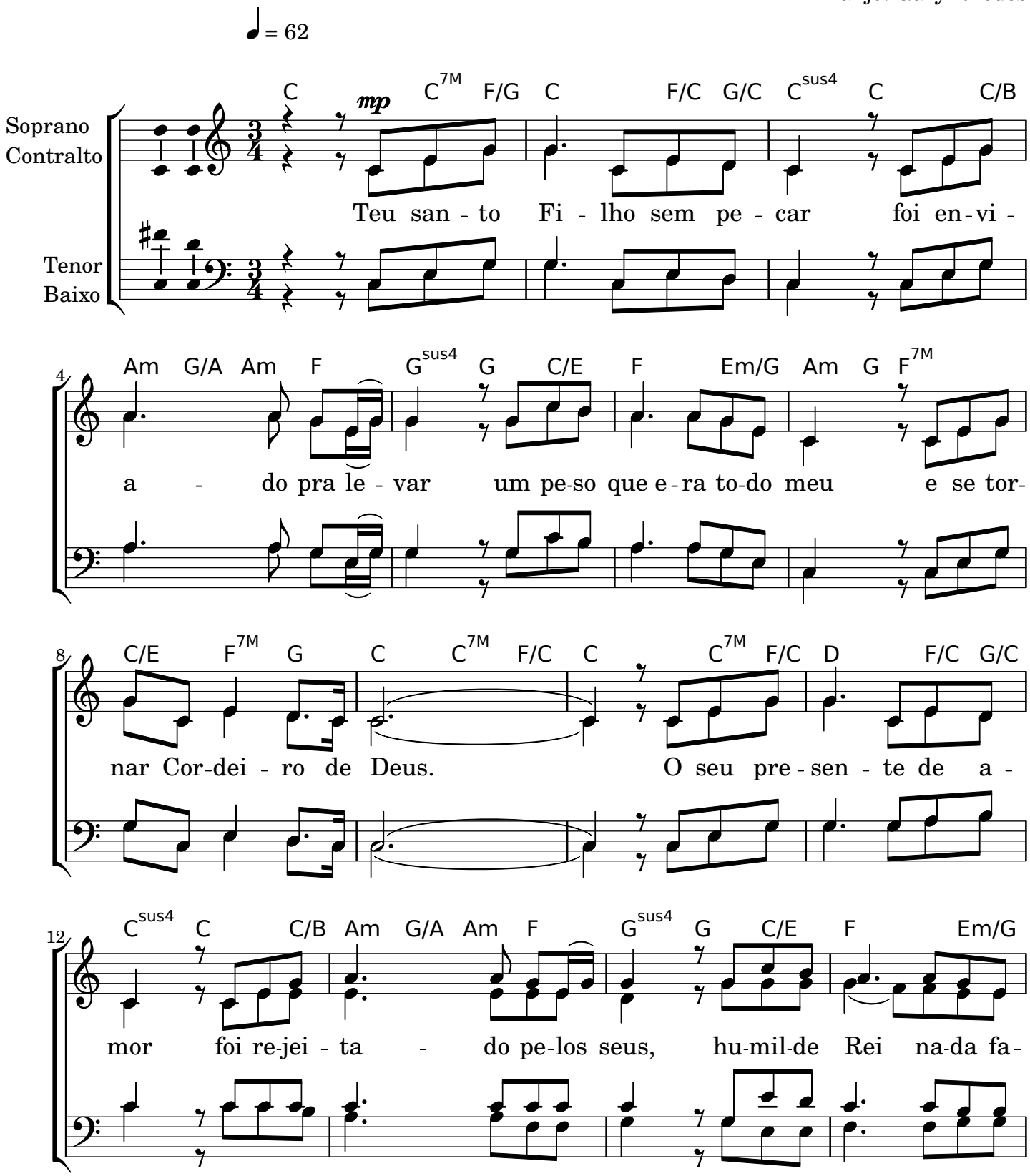

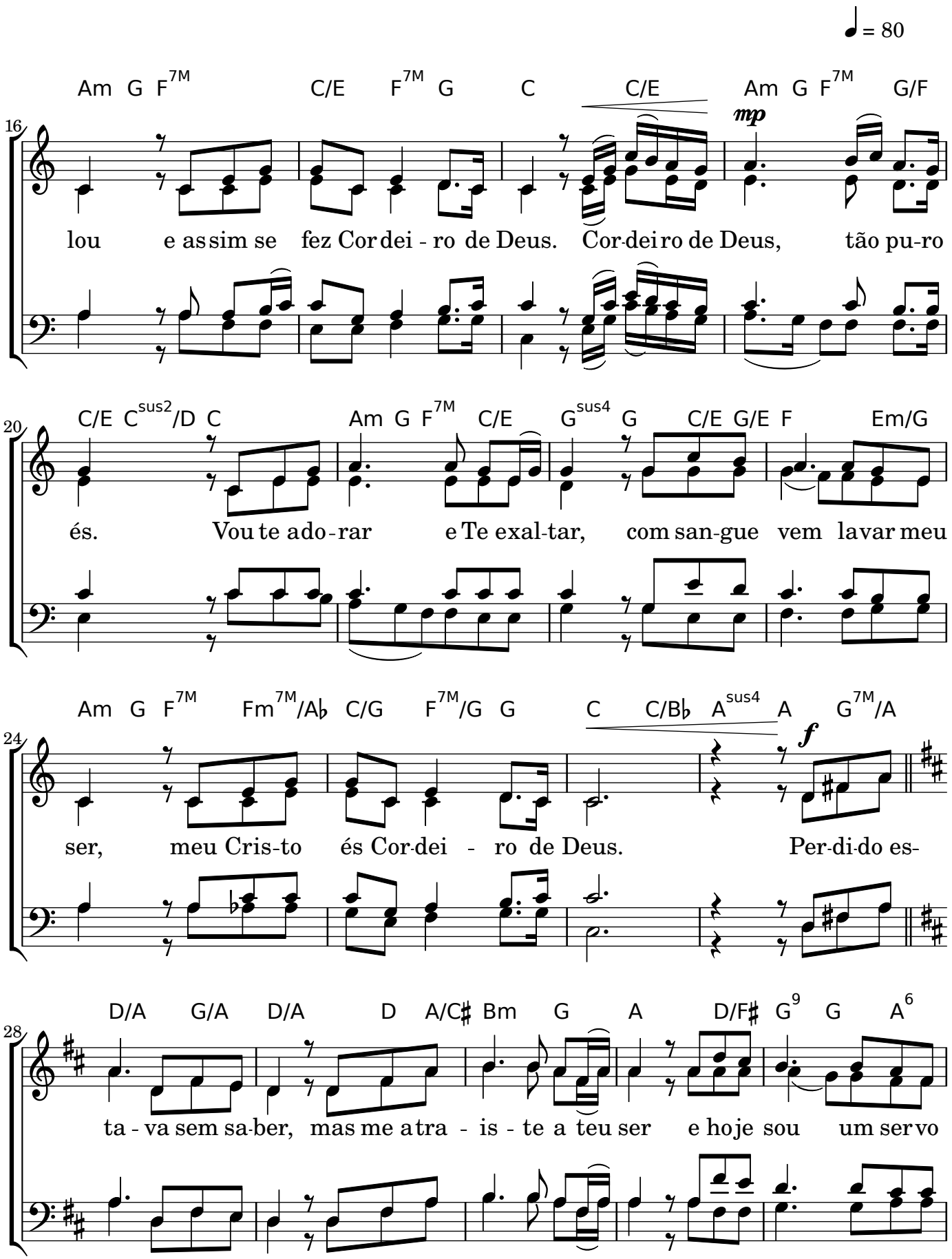
♩ = 80
16
Am G F7M C/E F7M G C C/E Am G F7M G/F
mp
lou e as sim se fez Cor dei - ro de Deus. Cor-dei ro de Deus, tão pu-ro
20
C/E Csus2/D C Am G F7M C/E Gsus4 G C/E G/E F Em/G
és. Vou te ado - rar e Te exal-tar, com san-gue vem la var meu
24
Am G F7M Fm7M/A♭ C/G F7M/G G C C/B♭ Asus4 A G7M/A
f
ser, meu Cris-to és Cor-dei - ro de Deus. Per-di-do es-
28
D/A G/A D/A D A/C♯ Bm G A D/F♯ G9 G A6
ta - va sem sa-ber, mas me a tra - is - te a teu ser e hoje sou um ser vo

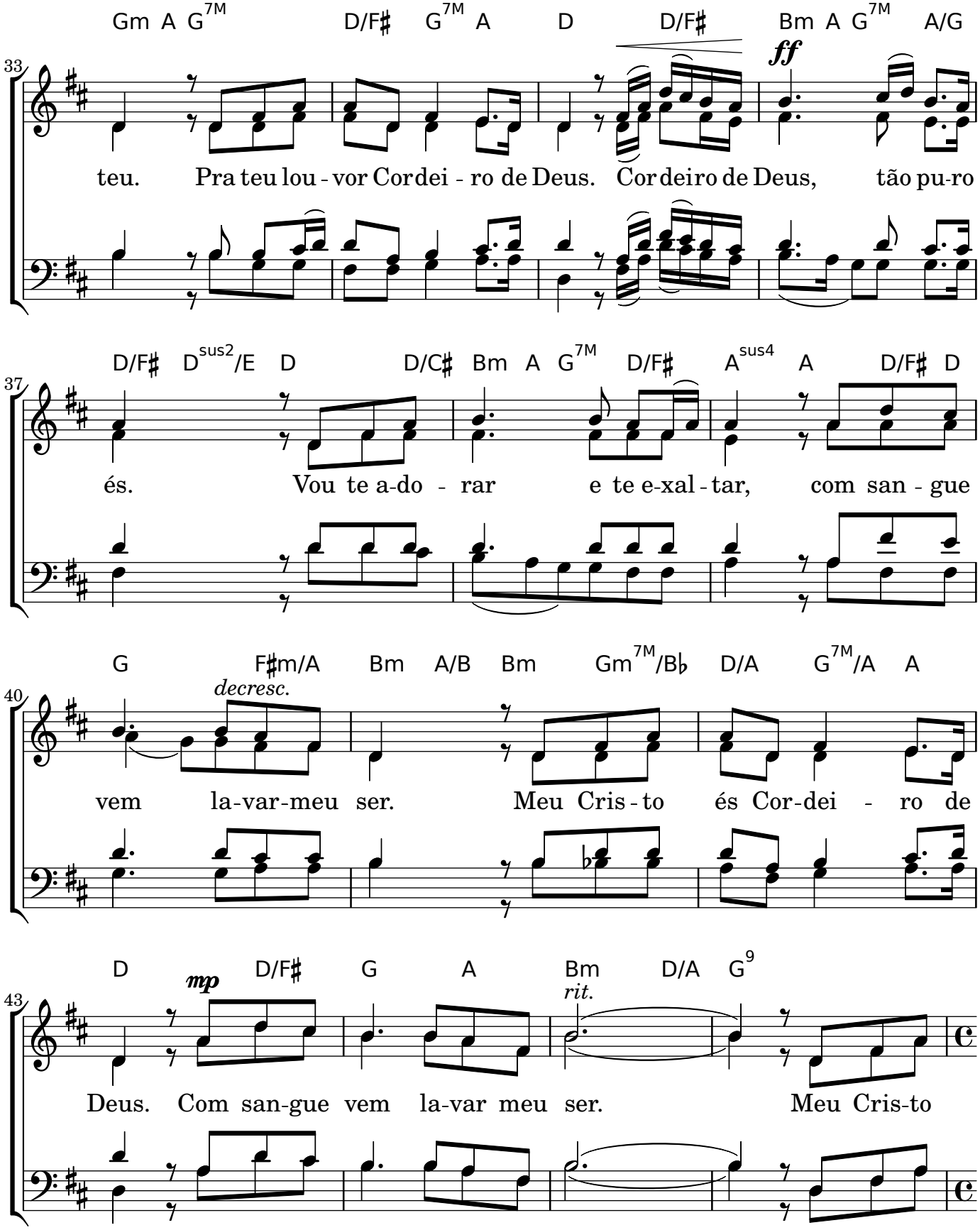
Gm A G7M D/F♯ G7M A D D/F♯ Bm A G7M A/G
33
ff
teu. Pra teu lou - vor Cor dei - ro de Deus. Cor deiro de Deus, tão pu-ro
D/F♯ Dsus2/E D D/C♯ Bm A G7M D/F♯ Asus4 A D/F♯ D
37
és. Vou te a-do - rar e te e-xal - tar, com san - gue
G F♯m/A Bm A/B Bm Gm7M/B♭ D/A G7M/A A
40
decresc.
vem la-var-meu ser. Meu Cris - to és Cor-dei - ro de
D D/F♯ G A Bm D/A G9
43
mp
rit.
Deus. Com san-gue vem la-var meu ser. Meu Cris-to

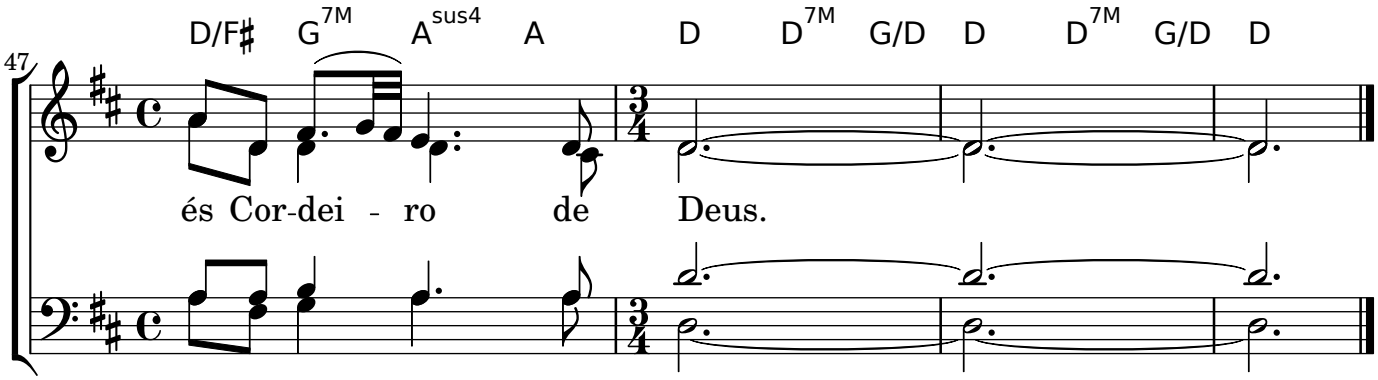

ÍNDICE