Dá-me Mais Fé

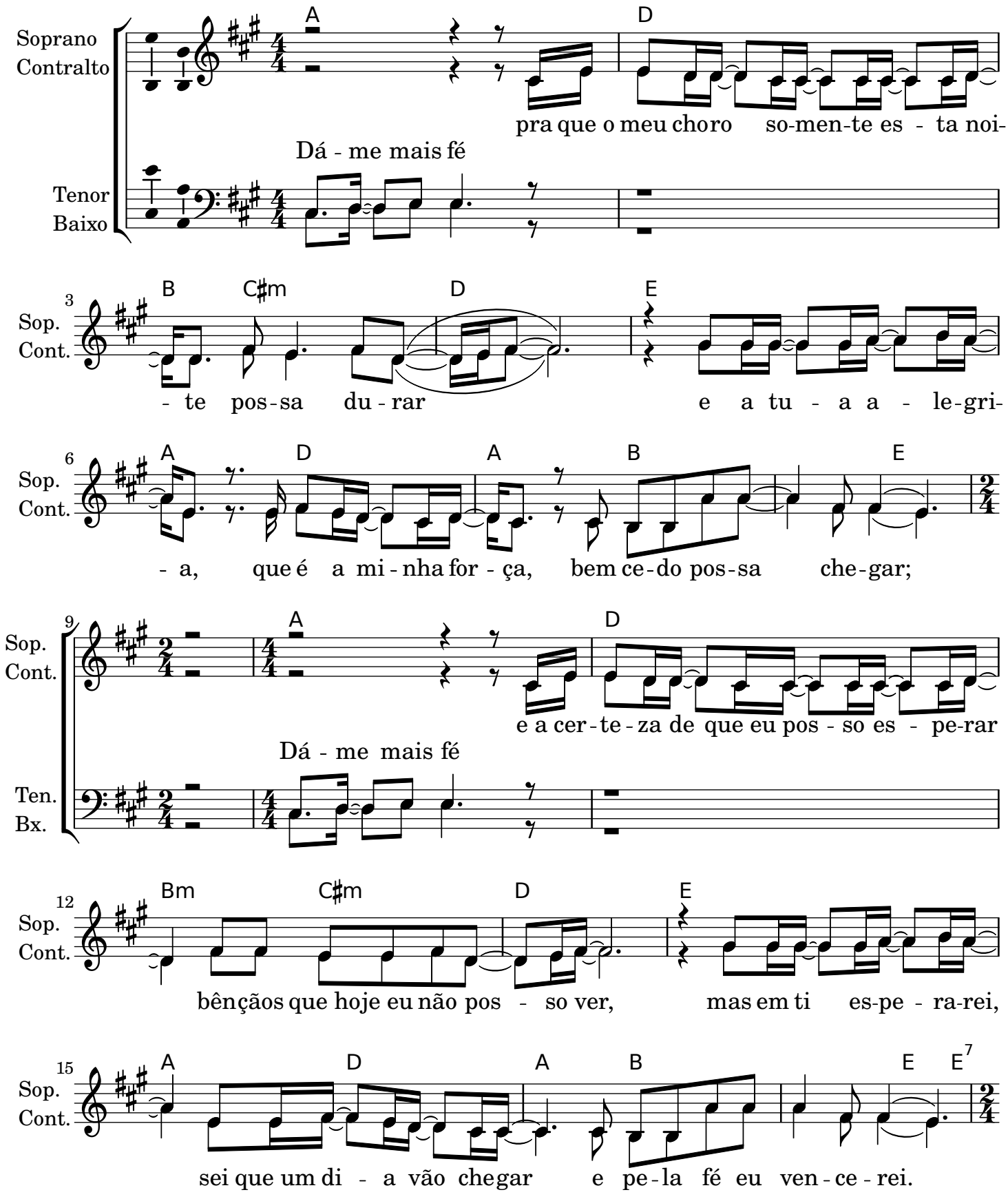
Soprano
Contralto
Tenor
Baixo
A
D
pra que o meu choro so-men-te es - ta noi-
Dá - me mais fé
B
C♯m
D
E
- te pos-sa du - rar e a tu - a a - le-gri-
A
D
A
B
E
- a, que é a mi - nha for - ça, bem ce-do pos-sa che-gar;
Sop.
Cont.
Ten.
Bx.
A
D
e a cer-te-za de que eu pos - so es - pe-rar
Dá - me mais fé
Bm
C♯m
D
E
bênçãos que hoje eu não pos - so ver, mas em ti es-pe - ra-rei,
A
D
A
B
E
E7
sei que um di - a vão che-gar e pe-la fé eu ven-ce-rei.

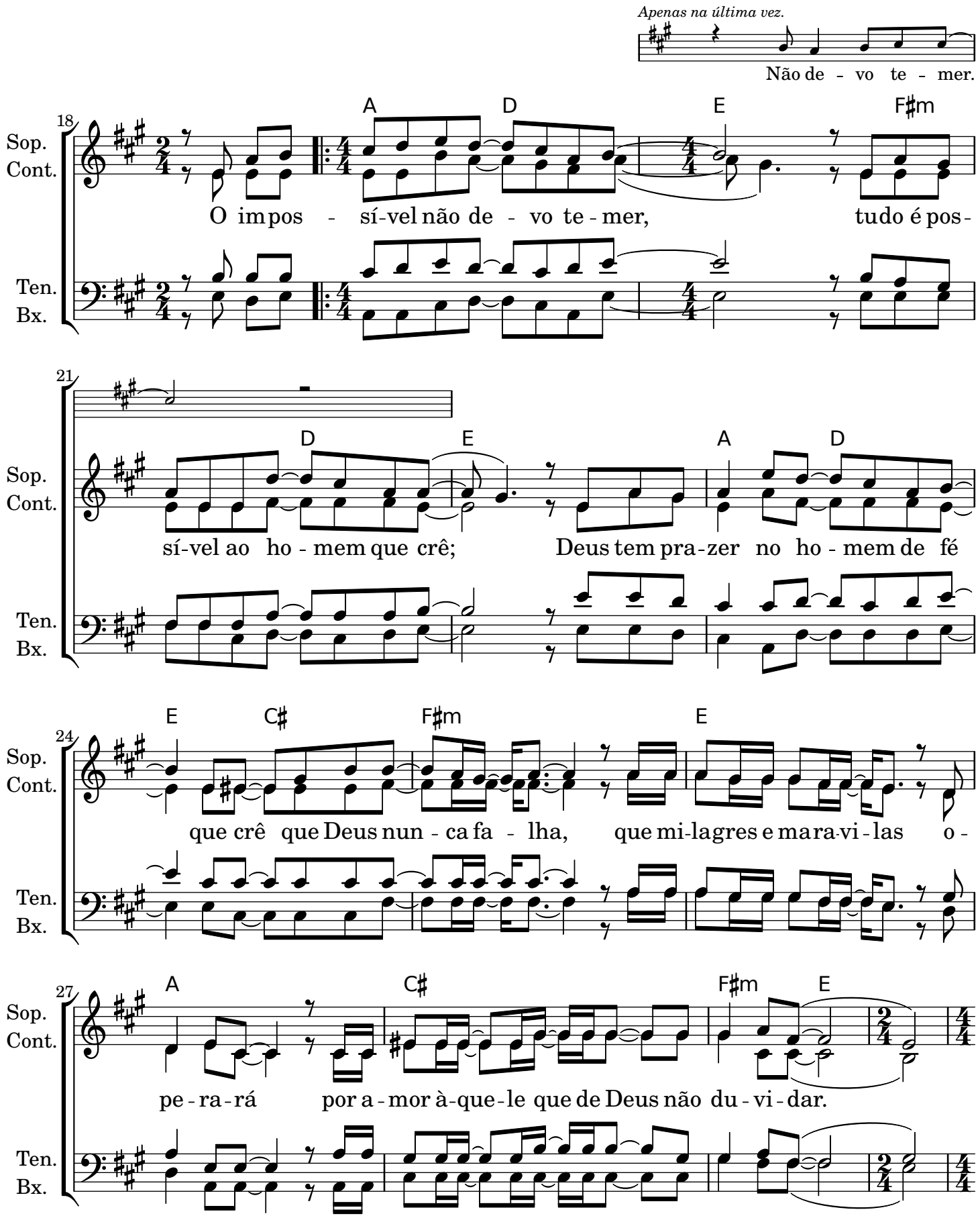
Apenas na última vez.
Não de - vo te - mer.
18
Sop.
Cont.
Ten.
Bx.
A D E F♯m
O im pos - sí-vel não de - vo te - mer, tudo é pos-
21
D E A D
sí-vel ao ho - mem que crê; Deus tem pra-zer no ho - mem de fé
24
E C♯ F♯m E
que crê que Deus nun - ca fa - lha, que mi-lagres e ma ra-vi - las o -
27
A C♯ F♯m E
pe - ra - rá por a - mor à-que-le que de Deus não du - vi - dar.

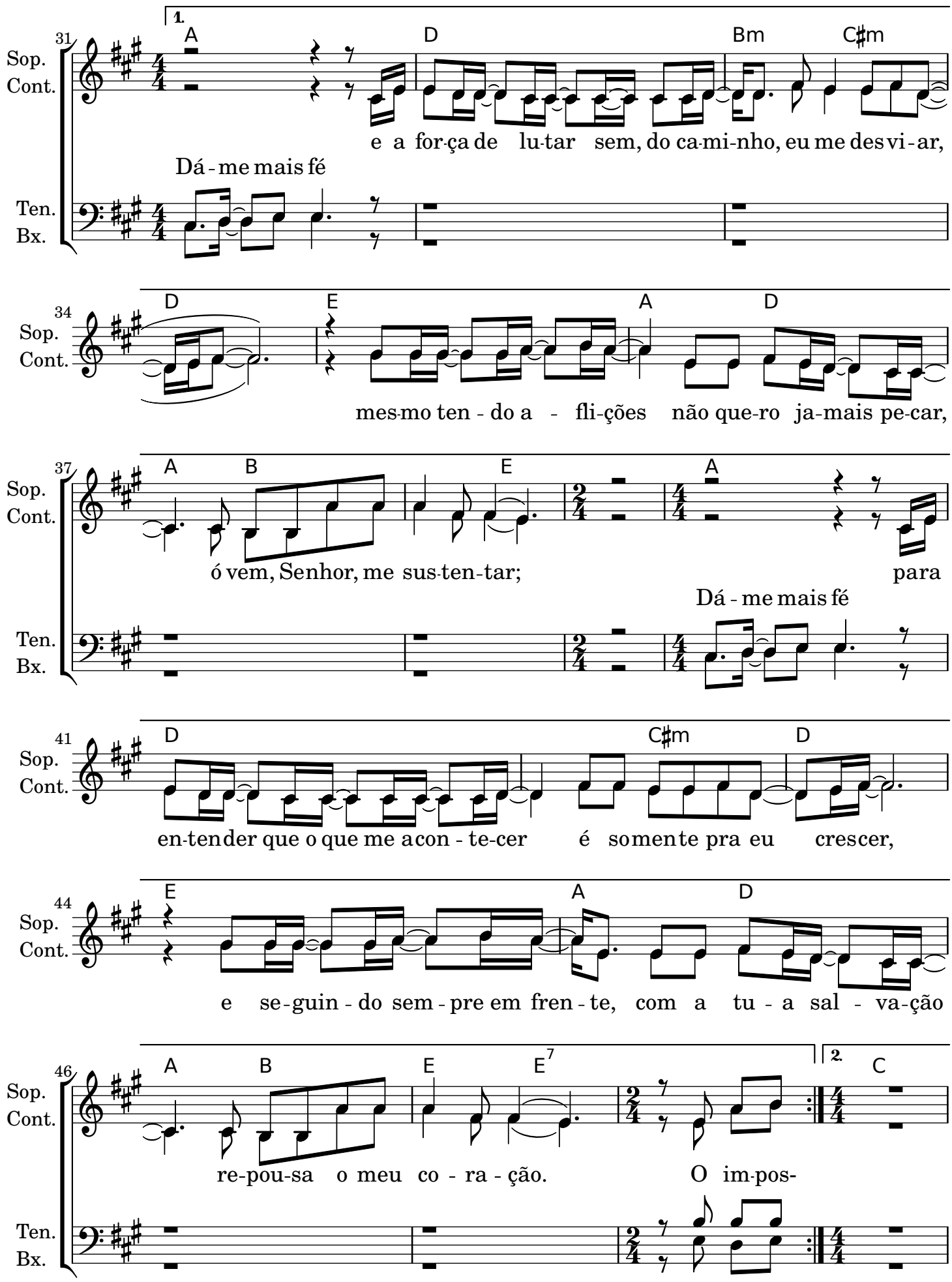
1.
A D Bm C♯m
Sop.
Cont.
e a for-ça de lu-tar sem, do ca-mi-nho, eu me des vi-ar,
Dá - me mais fé
Ten.
Bx.
D E A D
mes-mo ten - do a - fli-ções não que-ro ja-mais pe-car,
A B E A
ó vem, Senhor, me sus-ten-tar; para
Dá - me mais fé
D C♯m D
en-ten der que o que me a con - te-cer é so men te pra eu cres cer,
E A D
e se-guin - do sem - pre em fren - te, com a tu - a sal - va-ção
A B E E7
re-pou-sa o meu co - ra - ção. O im-pos-
2.
C

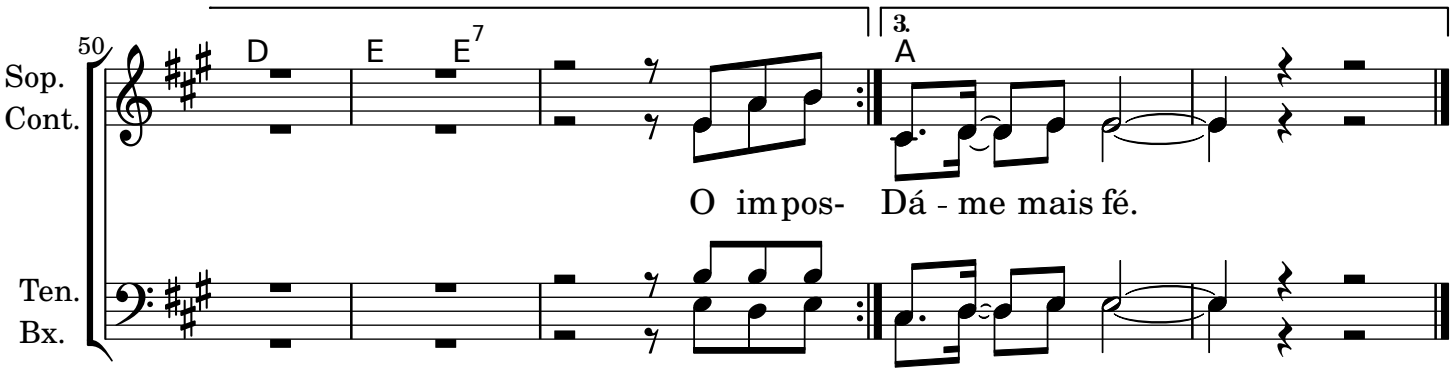

ÍNDICE