Deus Preparou

Letra e Música: Ester Iglesias

Arranjo: Marcelo Rauta

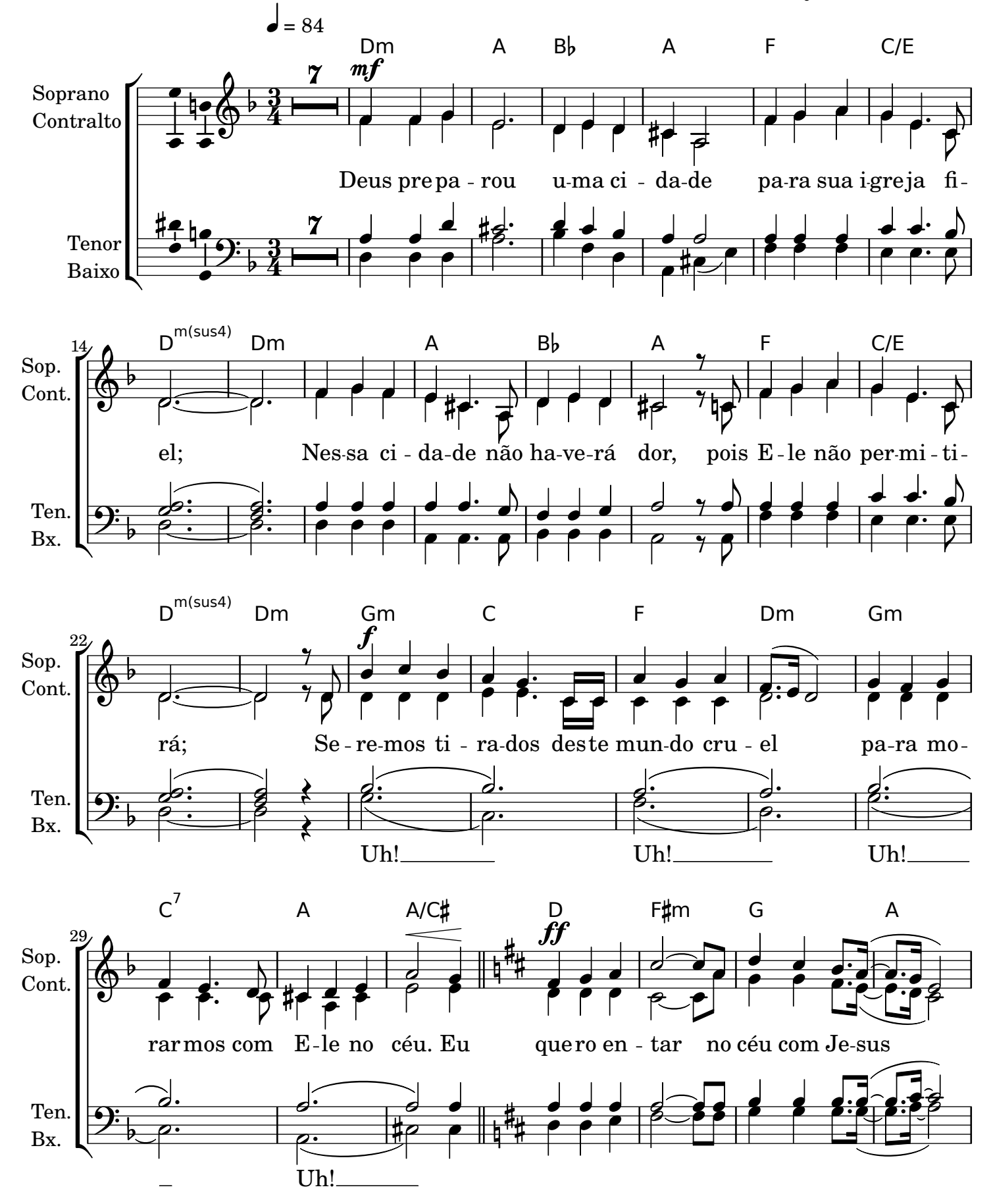

36

D Bm G A D F♯m

Sop. Cont. Ten. Bx.

e con-tem - plar as man-sões que Deus pre-pa-rou; Que-ro an - dar nas

Uh! Que-ro an -

42

G A D Bm G A D^sus4 D

Sop. Cont. Ten. Bx.

ru-as de ou - ro e ou-vir a voz de Deus o meu no-me cha - mar.

dar

50

B♭ A^7 Dm A B♭ A F C/E

mf

Sop. Cont. Ten. Bx.

Ou-ve a voz do Re-den - tor; E - le quer ho-je sal-

58

D^m(sus4) Dm Dm A B♭ A F C/E D^m(sus4)

Sop. Cont. Ten. Bx.

var, quer li-ber - tar e per-do - ar, tu-as fe - ri-das cu - rar;

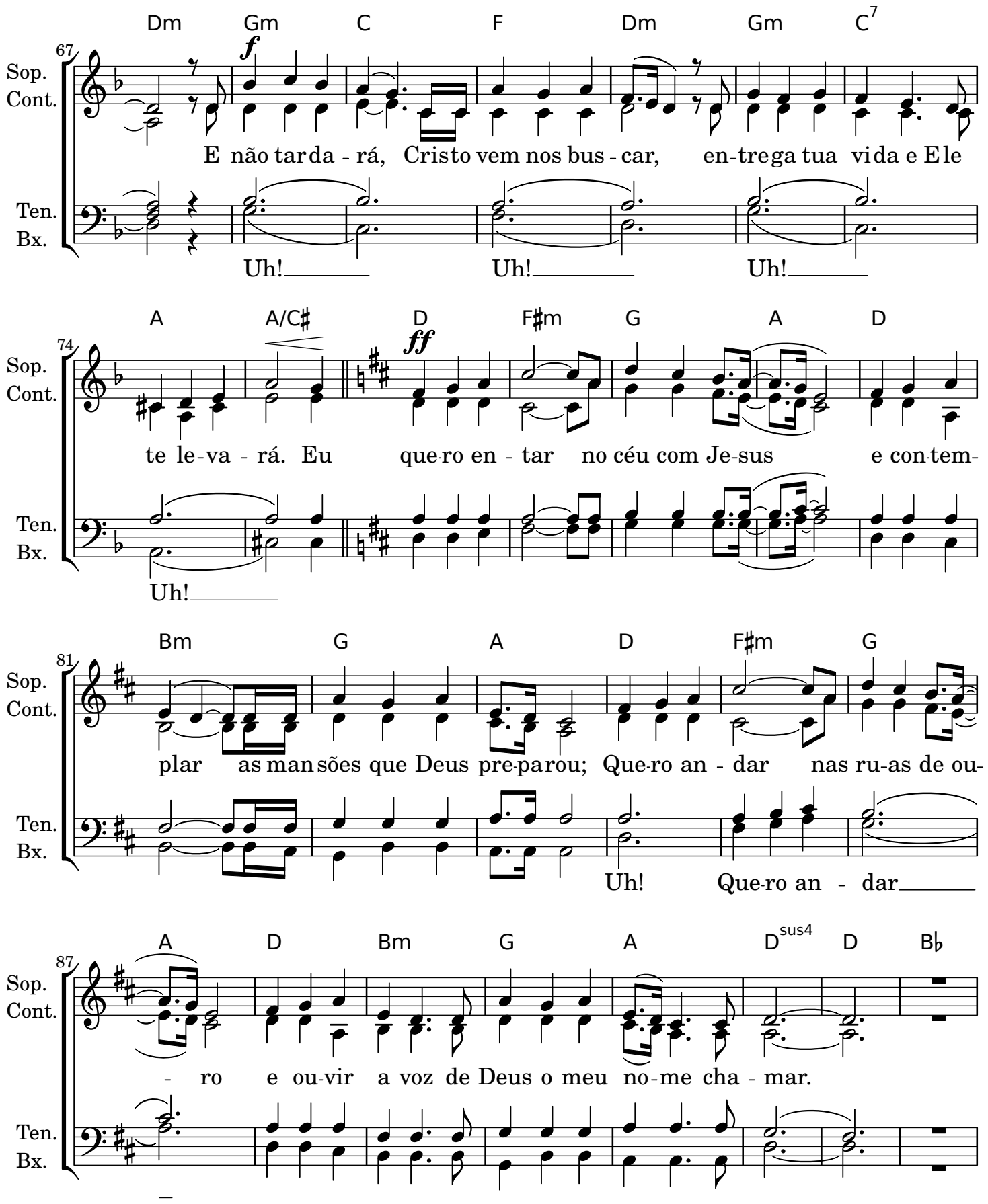
Dm Gm C F Dm Gm C7
67
f
Sop.
Cont.
E não tar da - rá, Cristo vem nos bus - car, en-trega tua vida e Ele
Ten.
Bx.
Uh! Uh! Uh!
A A/C♯ D F♯m G A D
74
ff
Sop.
Cont.
te le-va - rá. Eu que-ro en - tar no céu com Je-sus e con-tem-
Ten.
Bx.
Uh!
Bm G A D F♯m G
81
Sop.
Cont.
plar as man sões que Deus pre-pa rou; Que-ro an - dar nas ru-as de ou-
Ten.
Bx.
Uh! Que-ro an - dar
A D Bm G A Dsus4 D B♭
87
Sop.
Cont.
- ro e ou-vir a voz de Deus o meu no-me cha - mar.
Ten.
Bx.

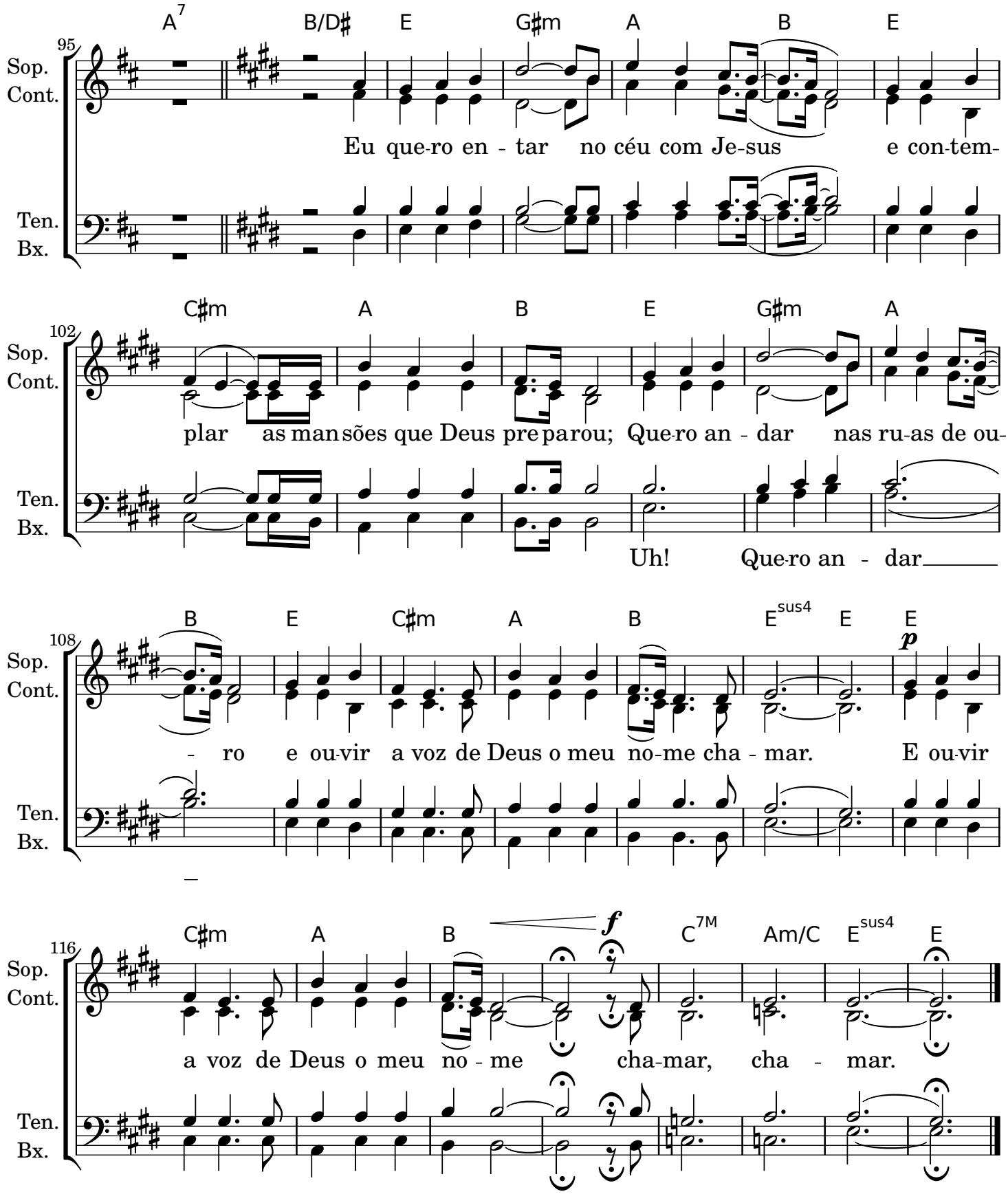
95
A7 B/D♯ E G♯m A B E
Sop.
Cont.
Eu que-ro en - tar no céu com Je-sus e con-tem-
Ten.
Bx.
102
C♯m A B E G♯m A
Sop.
Cont.
plar as man sões que Deus pre par ou; Que-ro an - dar nas ru-as de ou-
Ten.
Bx.
Uh! Que-ro an - dar
108
B E C♯m A B Esus4 E E
p
Sop.
Cont.
- ro e ou-vir a voz de Deus o meu no-me cha - mar. E ou-vir
Ten.
Bx.
116
C♯m A B f C7M Am/C Esus4 E
Sop.
Cont.
a voz de Deus o meu no - me cha-mar, cha - mar.
Ten.
Bx.

ÍNDICE