Digno é Jesus

Trad.: Sérgio Paulo Ferreira de Matos

Arranjo: Janne Gonçalves

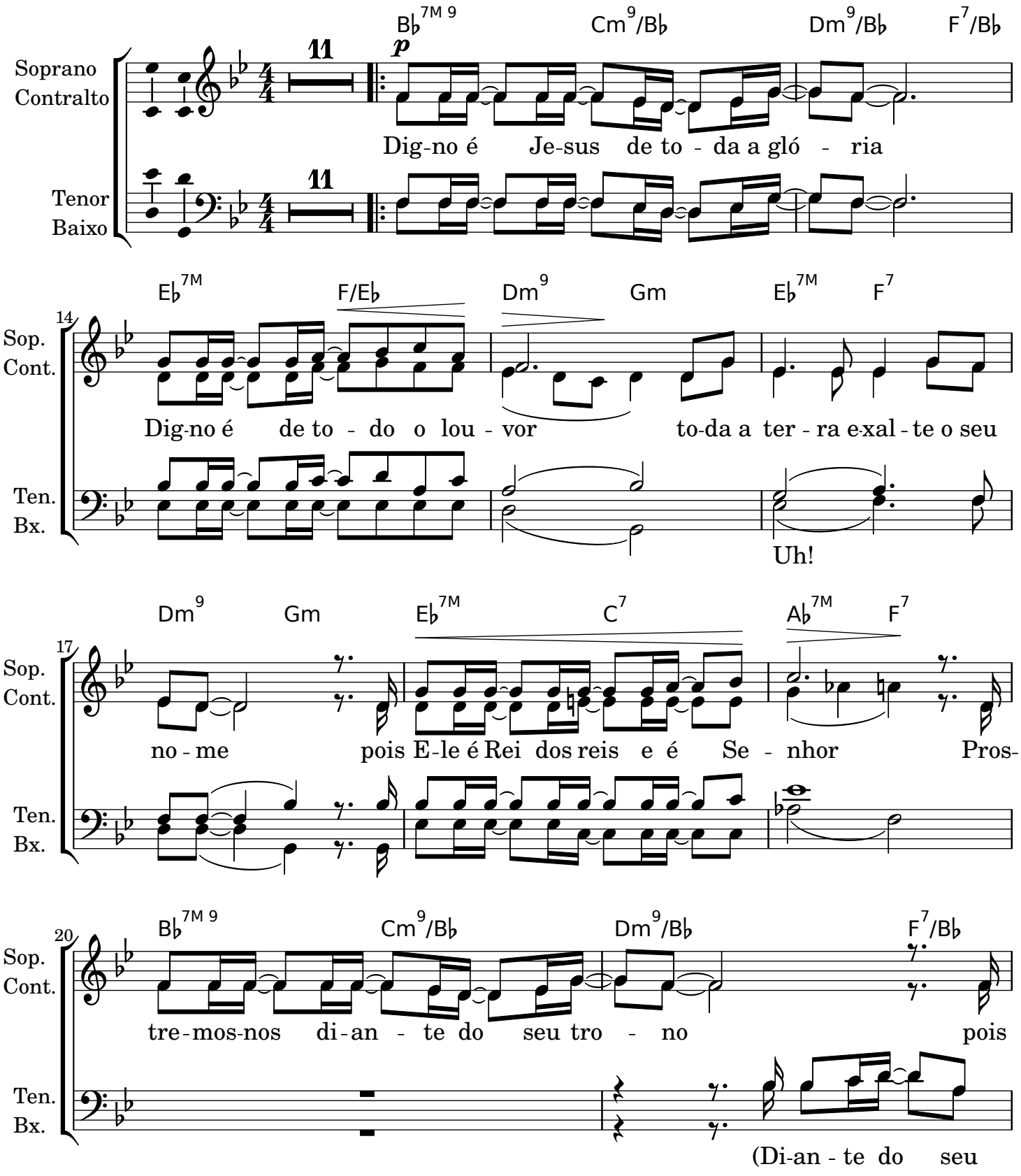

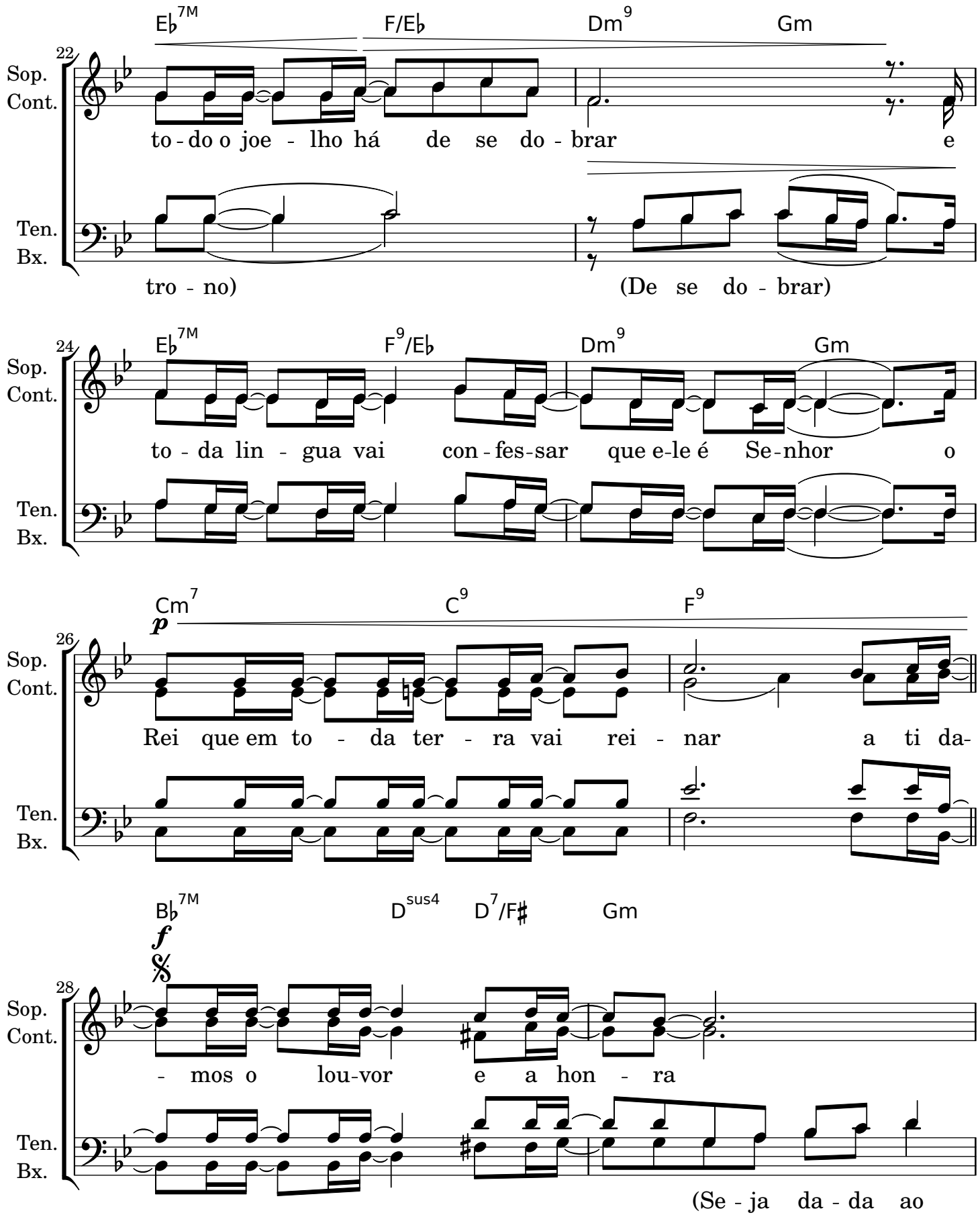
22
Sop.
Cont.
Ten.
Bx.
E♭7M
F/E♭
Dm9
Gm
to - do o joe - lho há de se do - brar e
tro - no)
(De se do - brar)
24
E♭7M
F9/E♭
Dm9
Gm
to - da lin - gua vai con - fes-sar que e-le é Se-nhor o
26
Cm7
C9
F9
p
Rei que em to - da ter - ra vai rei - nar a ti da-
B♭7M
Dsus4
D7/F♯
Gm
f
- mos o lou-vor e a hon - ra
(Se - ja da - da ao

30

Sop. Cont. / Ten. Bx.

E♭7M B♭7M E♭7M F7

Se-nhor Je - sus, Se-nhor Je - sus. Nos pros-tra-

Rei) (Gló-ria ao)

32

B♭7M Dsus4 D7/F♯ Gm E♭7M B♭7M

- mos di-an - te da tua gló - ria Senhor Je - sus

(Se-ja da-da ao Rei) (Glória)

35

E♭7M F7 D7 D7/F♯ Gm E♭7M F7 1. B♭

subito *p* *f* *To Coda*

Senhor Je-sus. Se - nhor Je - sus Rei dos reis o Se - nhor.

B♭ Cm/B♭ B♭ Cm/B♭ 2. B♭ F7 E♭7M/B♭ B♭/C Cm/B♭ B♭9 B♭

D.S. al Coda

39

-nhor a ti danhor. (Rei dos reis).

ÍNDICE