Estou Ao Teu Dispor

L. J.

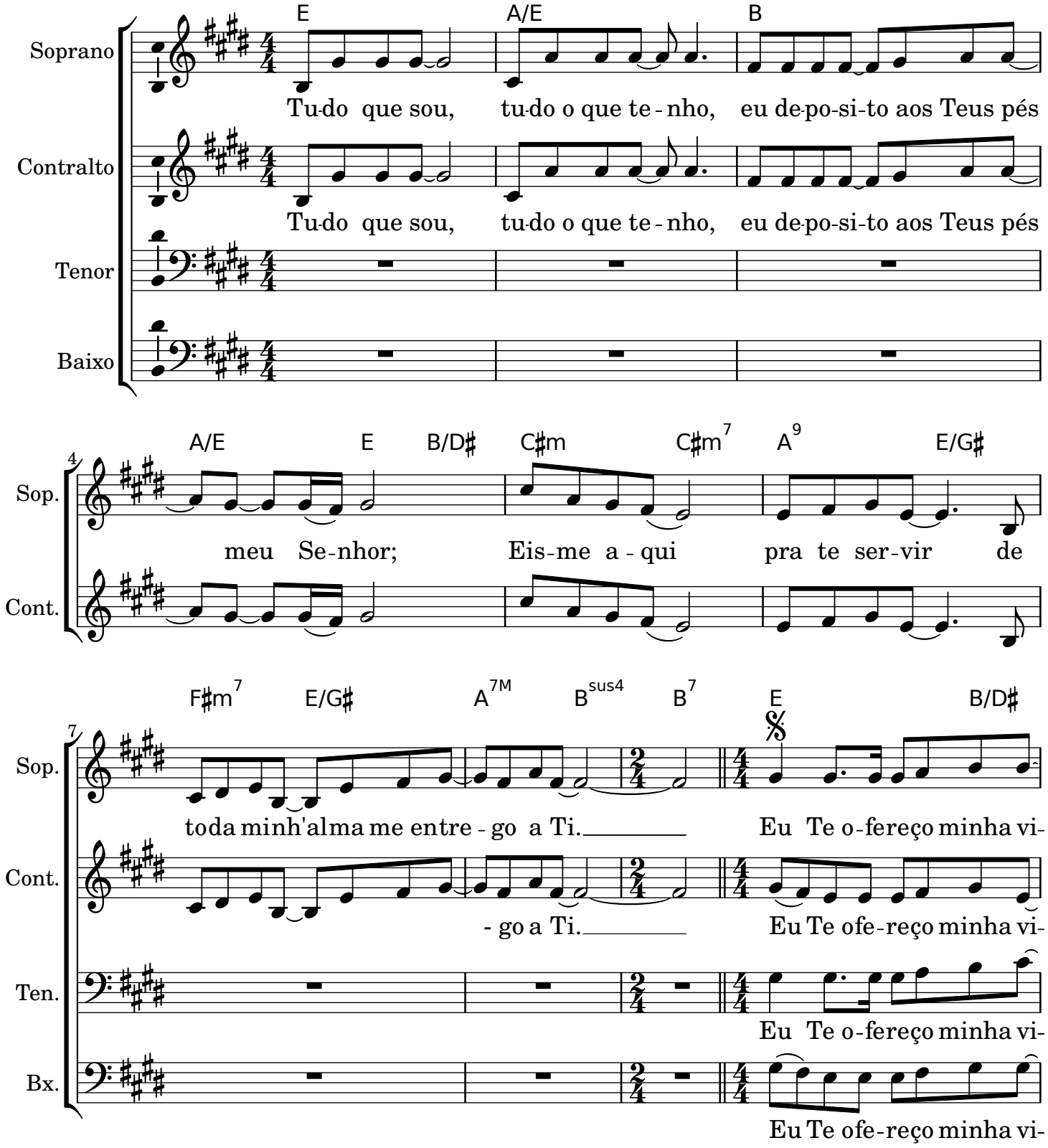

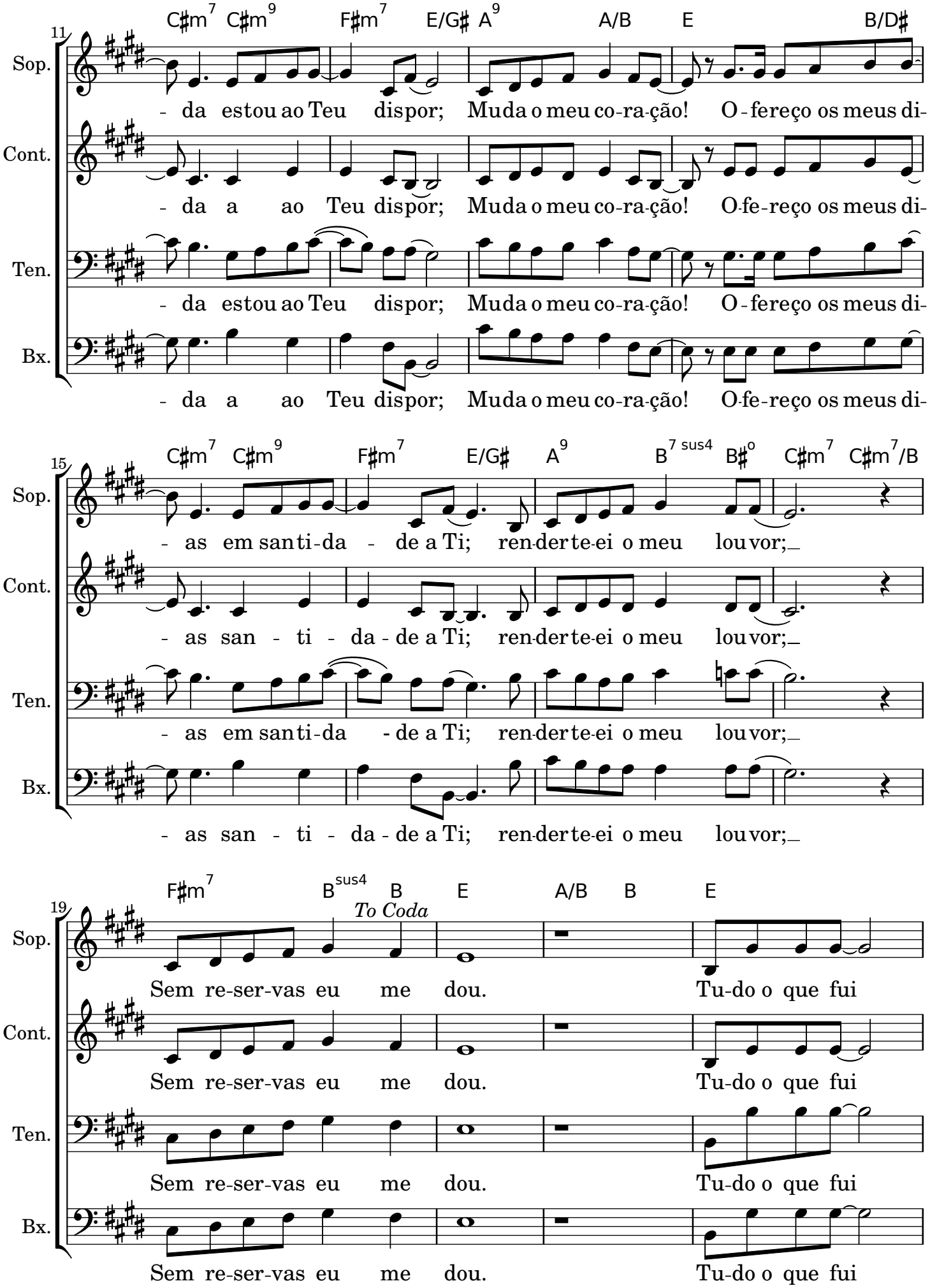
11
C♯m7 C♯m9 F♯m7 E/G♯ A9 A/B E B/D♯
Sop.
- da estou ao Teu dispor; Muda o meu co-ra-ção! O - fereço os meus di-
Cont.
- da a ao Teu dispor; Muda o meu co-ra-ção! O-fe-reço os meus di-
Ten.
- da estou ao Teu dispor; Muda o meu co-ra-ção! O - fereço os meus di-
Bx.
- da a ao Teu dispor; Muda o meu co-ra-ção! O-fe-reço os meus di-
15
C♯m7 C♯m9 F♯m7 E/G♯ A9 B7 sus4 B♯o C♯m7 C♯m7/B
Sop.
- as em san ti-da - de a Ti; ren-der te-ei o meu lou vor;
Cont.
- as san - ti - da - de a Ti; ren-der te-ei o meu lou vor;
Ten.
- as em san ti-da - de a Ti; ren-der te-ei o meu lou vor;
Bx.
- as san - ti - da - de a Ti; ren-der te-ei o meu lou vor;
19
F♯m7 Bsus4 B E A/B B E
To Coda
Sop.
Sem re-ser-vas eu me dou. Tu-do o que fui
Cont.
Sem re-ser-vas eu me dou. Tu-do o que fui
Ten.
Sem re-ser-vas eu me dou. Tu-do o que fui
Bx.
Sem re-ser-vas eu me dou. Tu-do o que fui

23

A/E B A/E E B/D♯

Sop. e o que se-rei, to-dos meus pla-nos, pro-je - tos, Se-nhor,

Cont. e o que se-rei, to-dos meus pla-nos, pro-je - tos, Se-nhor,

Ten. e o que se-rei, to-dos meus pla-nos, pro-je - tos, Se-nhor,

Bx. e o que se-rei, to-dos meus pla-nos, pro-je - tos, Se-nhor,

26

C♯m C♯m7 A9 E/G♯ F♯m7 E/G♯

Sop. tu-do a Ti en-tre-ga-rei e em um no-vo ca-mi - nho con-ti-

Cont. tu-do a Ti en-tre-ga-rei e em um no-vo ca-mi - nho con-ti-

Ten. tu-do a Ti en-tre-ga-rei e em um no-vo ca-mi - nho con-ti-

Bx. tu-do a Ti en-tre-ga-rei e em um no-vo ca-mi - nho con-ti-

29

A9 B7 Am7 D7

Sop. - go an-da-rei. -dou. O que te da-mos que não

Cont. - go an-da-rei. Eu me dou, que

Ten. - go an-da-rei. Eu me dou, que

Bx. - go an-da-rei. Eu me dou, que

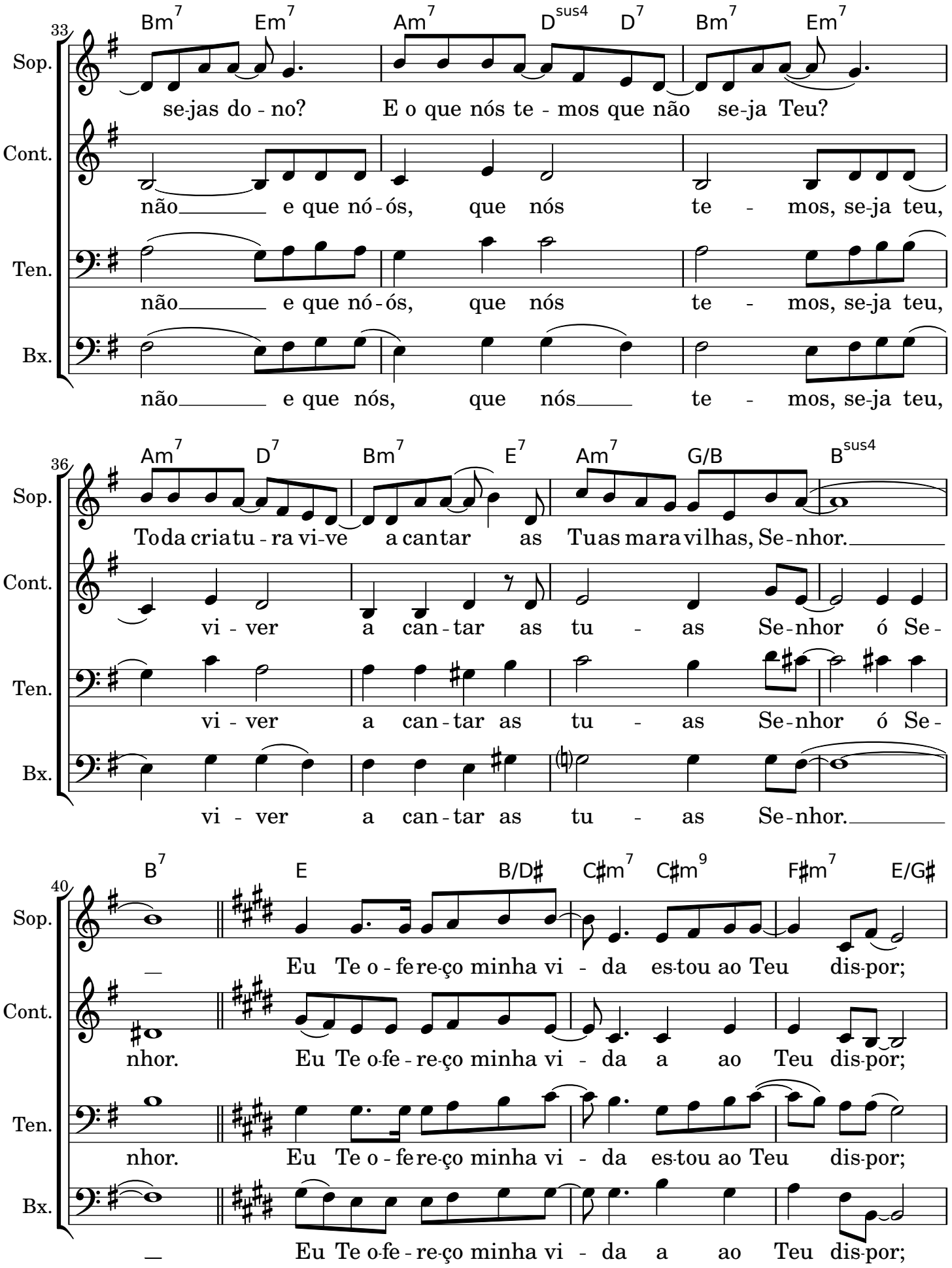
33
Bm7 Em7 Am7 Dsus4 D7 Bm7 Em7
Sop.
se-jas do - no? E o que nós te - mos que não se-ja Teu?
Cont.
não e que nó-ós, que nós te - mos, se-ja teu,
Ten.
não e que nó-ós, que nós te - mos, se-ja teu,
Bx.
não e que nós, que nós te - mos, se-ja teu,
36
Am7 D7 Bm7 E7 Am7 G/B Bsus4
Sop.
Toda cria tu - ra vi-ve a cantar as Tuas maravilhas, Se-nhor.
Cont.
vi - ver a can - tar as tu - as Se-nhor ó Se-
Ten.
vi - ver a can - tar as tu - as Se-nhor ó Se-
Bx.
vi - ver a can - tar as tu - as Se-nhor.
40
B7 E B/D♯ C♯m7 C♯m9 F♯m7 E/G♯
Sop.
Eu Te o - fe re-ço minha vi - da es-tou ao Teu dis-por;
Cont.
nhor. Eu Te o-fe - re-ço minha vi - da a ao Teu dis-por;
Ten.
nhor. Eu Te o - fe re-ço minha vi - da es-tou ao Teu dis-por;
Bx.
Eu Te o-fe - re-ço minha vi - da a ao Teu dis-por;

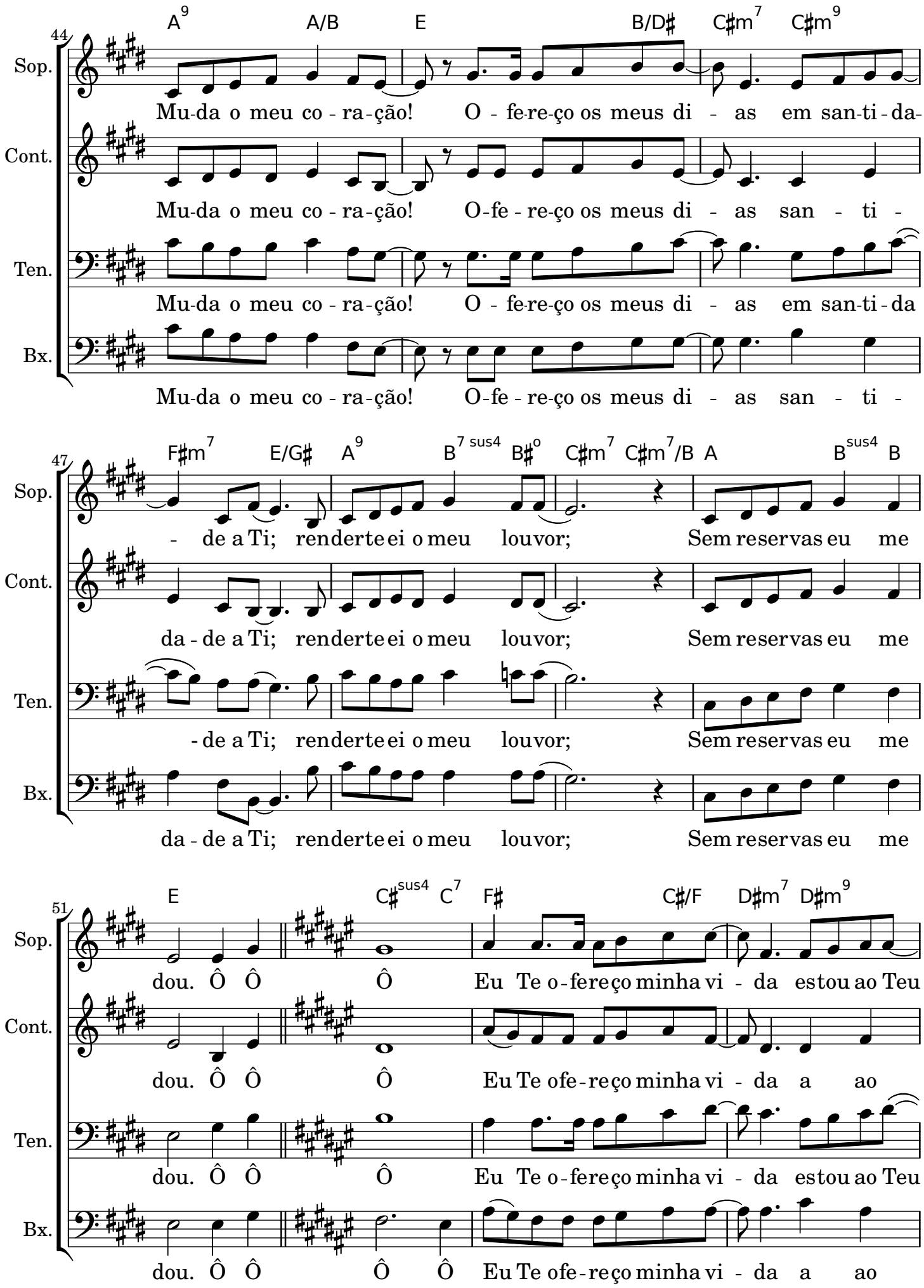
44
A9 A/B E B/D♯ C♯m7 C♯m9
Sop.
Mu-da o meu co - ra-ção! O - fe-re-ço os meus di - as em san-ti-da-
Cont.
Mu-da o meu co - ra-ção! O-fe - re-ço os meus di - as san - ti -
Ten.
Mu-da o meu co - ra-ção! O - fe-re-ço os meus di - as em san-ti-da
Bx.
Mu-da o meu co - ra-ção! O-fe - re-ço os meus di - as san - ti -
47
F♯m7 E/G♯ A9 B7 sus4 B♯o C♯m7 C♯m7/B A B sus4 B
Sop.
- de a Ti; renderte ei o meu louvor; Sem reservas eu me
Cont.
da - de a Ti; renderte ei o meu louvor; Sem reservas eu me
Ten.
- de a Ti; renderte ei o meu louvor; Sem reservas eu me
Bx.
da - de a Ti; renderte ei o meu louvor; Sem reservas eu me
51
E C♯sus4 C7 F♯ C♯/F D♯m7 D♯m9
Sop.
dou. Ô Ô Ô Eu Te o - fere ço minha vi - da estou ao Teu
Cont.
dou. Ô Ô Ô Eu Te ofe - reço minha vi - da a ao
Ten.
dou. Ô Ô Ô Eu Te o - fere ço minha vi - da estou ao Teu
Bx.
dou. Ô Ô Ô Ô Eu Te ofe - reço minha vi - da a ao

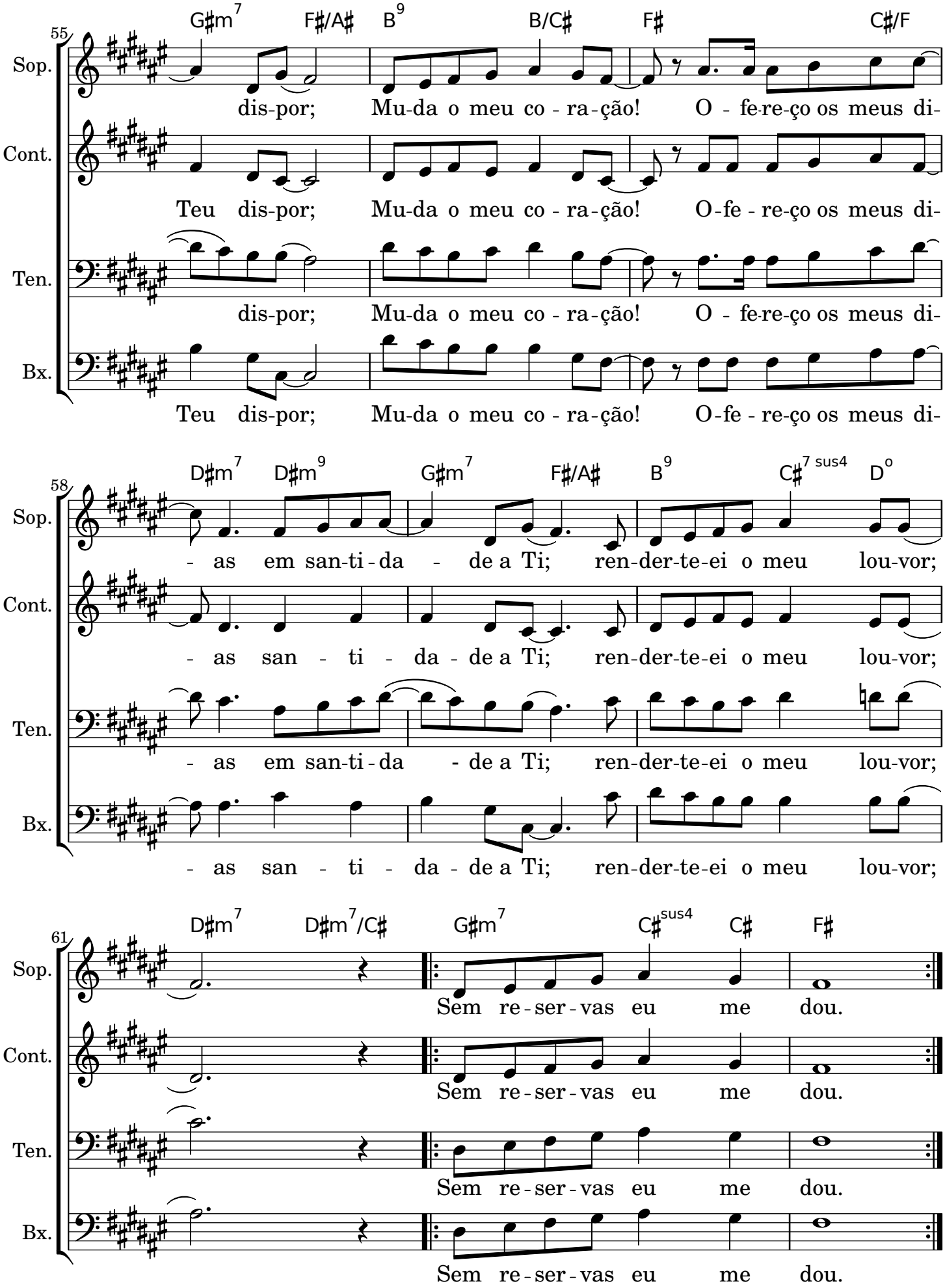
55
G♯m7 F♯/A♯ B9 B/C♯ F♯ C♯/F
Sop.
dis-por; Mu-da o meu co - ra-ção! O - fe-re-ço os meus di-
Cont.
Teu dis-por; Mu-da o meu co - ra-ção! O-fe - re-ço os meus di-
Ten.
dis-por; Mu-da o meu co - ra-ção! O - fe-re-ço os meus di-
Bx.
Teu dis-por; Mu-da o meu co - ra-ção! O-fe - re-ço os meus di-
58
D♯m7 D♯m9 G♯m7 F♯/A♯ B9 C♯7 sus4 Do
Sop.
- as em san-ti-da - de a Ti; ren-der-te-ei o meu lou-vor;
Cont.
- as san - ti - da - de a Ti; ren-der-te-ei o meu lou-vor;
Ten.
- as em san-ti-da - de a Ti; ren-der-te-ei o meu lou-vor;
Bx.
- as san - ti - da - de a Ti; ren-der-te-ei o meu lou-vor;
61
D♯m7 D♯m7/C♯ G♯m7 C♯sus4 C♯ F♯
Sop.
Sem re-ser-vas eu me dou.
Cont.
Sem re-ser-vas eu me dou.
Ten.
Sem re-ser-vas eu me dou.
Bx.
Sem re-ser-vas eu me dou.

ÍNDICE