Exaltado

Randy Vader, Jay Rose
Tom Fettke, Camp Kirkland

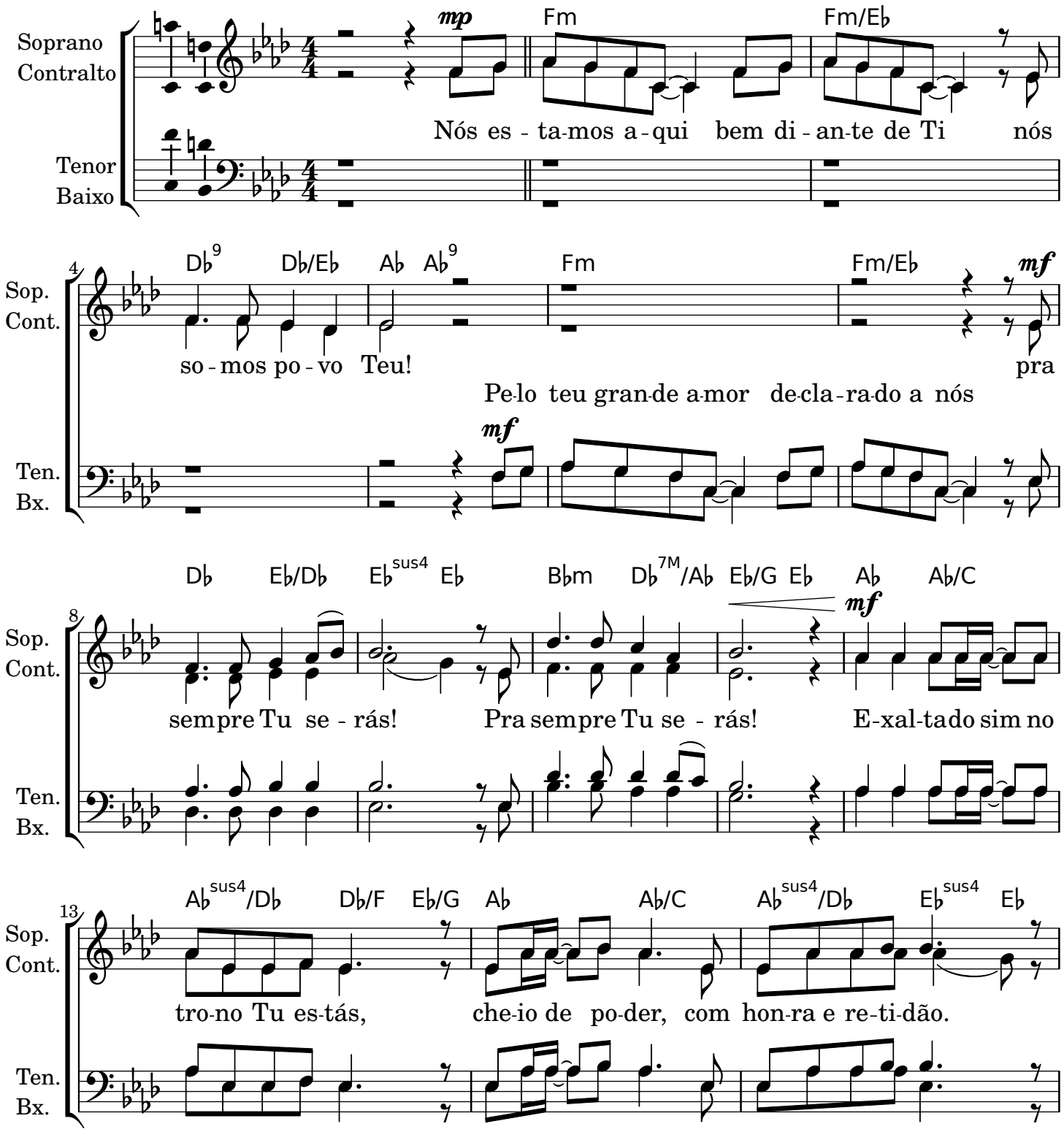

16

Fm Fm/E♭ D♭9 A♭/C B♭m A♭/C D♭9 D♭/F E♭/G

Sop. Cont. Ten. Bx.

Rei dos reis, és So-be-ra-no Deus. Cris-to só Tu és tão dig-no de lou -

20

A♭9 F♯m F♯m/E

Sop. Cont. Ten. Bx.

vor! 'Sta-mos to-dos a-qui pro-cla-man-do que és Rei e

24

D9 D/E A A/G♯ F♯m F♯m/E

Sop. Cont. Ten. Bx.

nos-so a-ma-do Pai. com

Nos-so Deus Re-den-tor va-mos sim, a-do-rar

28

D9 E/D Esus4 E Bm D7M E/G♯

cresc.

Sop. Cont. Ten. Bx.

hi - nos de lou - vor! Com hi - nos de lou - vor! De lou-

32

F/E♭ B♭/D B♭sus4/C B♭ B♭/D B♭sus4/E♭ E♭/G F/A

f

Sop. Cont. Ten. Bx.

vor! E - xal - ta-do, sim no tro-no Tu es-tás!

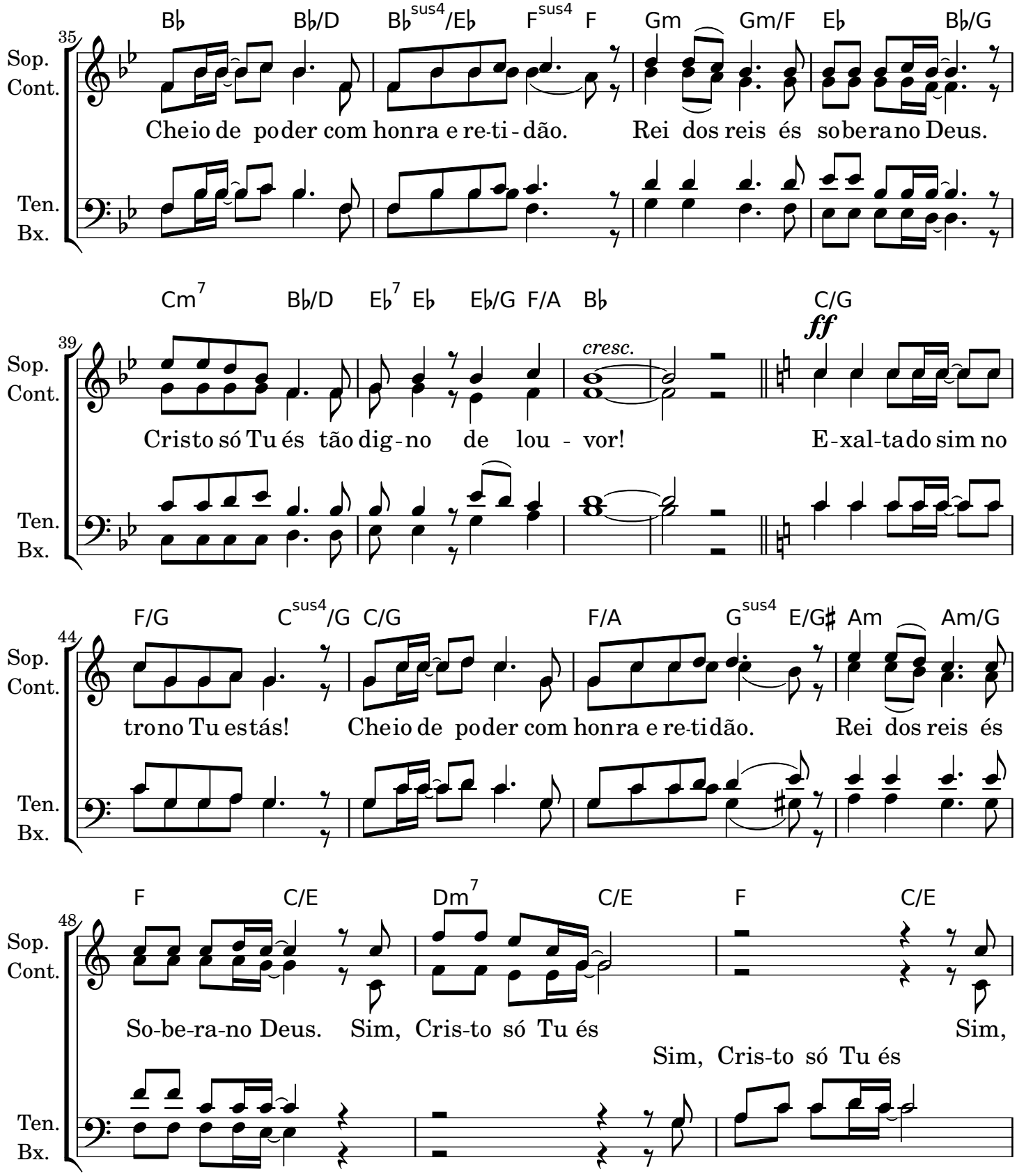
35
Sop.
Cont.
Ten.
Bx.
B♭ B♭/D B♭sus4/E♭ Fsus4 F Gm Gm/F E♭ B♭/G
Cheio de poder com honra e re-ti-dão. Rei dos reis és soberano Deus.
39
Cm7 B♭/D E♭7 E♭ E♭/G F/A B♭ C/G
cresc.
ff
Cristo só Tu és tão dig-no de lou - vor! E-xal-tado sim no
44
F/G Csus4/G C/G F/A Gsus4 E/G♯ Am Am/G
trono Tu estás! Cheio de poder com honra e re-tidão. Rei dos reis és
48
F C/E Dm7 C/E F C/E
So-be-ra-no Deus. Sim, Cris-to só Tu és Sim,
Sim, Cris-to só Tu és

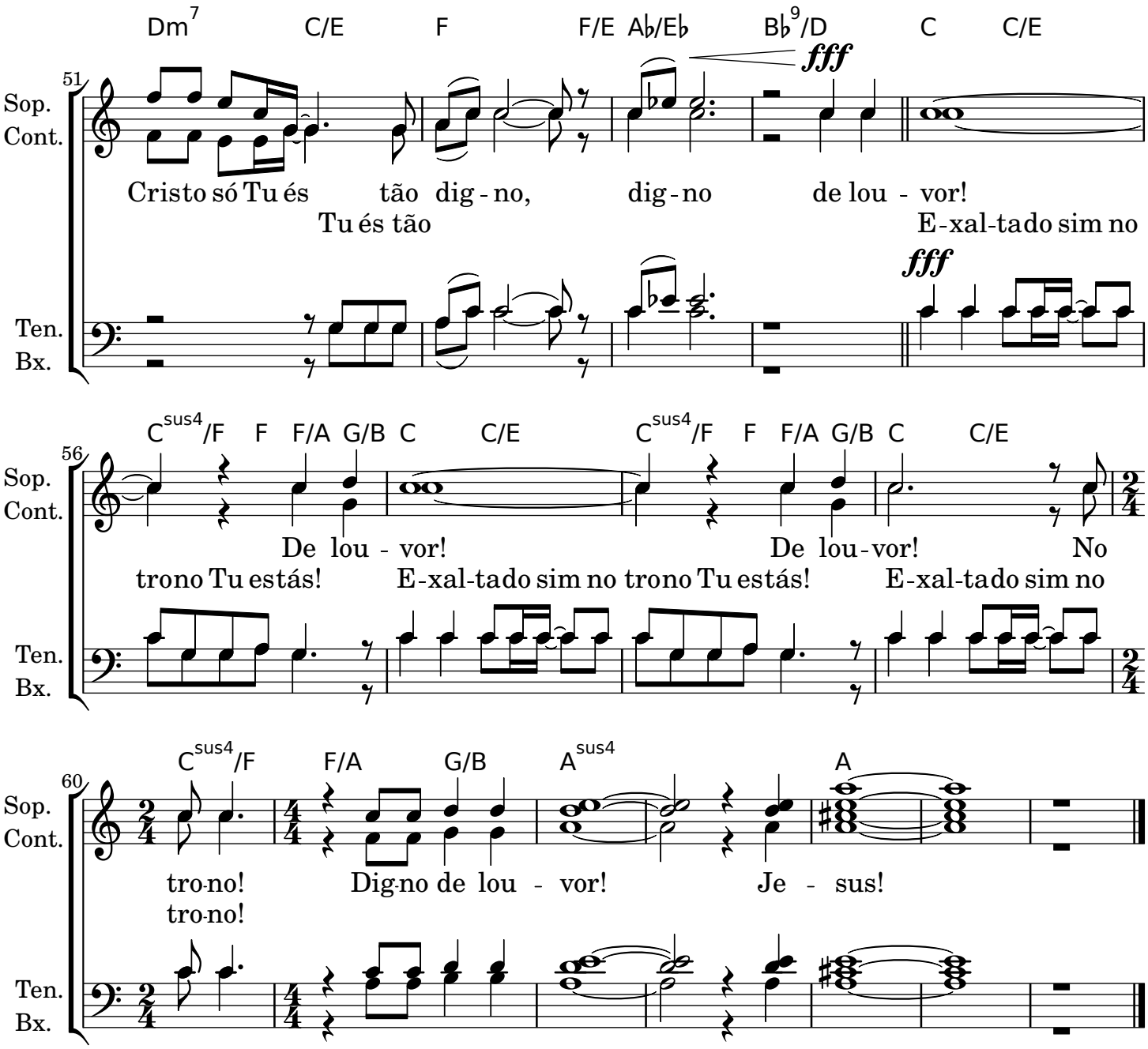
Dm7 C/E F F/E A♭/E♭ B♭9/D C C/E
fff
51
Sop.
Cont.
Cristo só Tu és tão dig - no, dig - no de lou - vor!
Tu és tão E - xal - tado sim no
Ten.
Bx.
fff
C sus4/F F F/A G/B C C/E C sus4/F F F/A G/B C C/E
56
Sop.
Cont.
De lou - vor! De lou - vor! No
trono Tu estás! E - xal - tado sim no trono Tu estás! E - xal - tado sim no
Ten.
Bx.
C sus4/F F/A G/B A sus4 A
60
Sop.
Cont.
tro - no! Dig - no de lou - vor! Je - sus!
tro - no!
Ten.
Bx.

ÍNDICE