Vocal
28/03/2024

Jesus irá voltar!

Letra e Música:
Eduardo Peixoto

Arranjo:
Janne Gonçalves

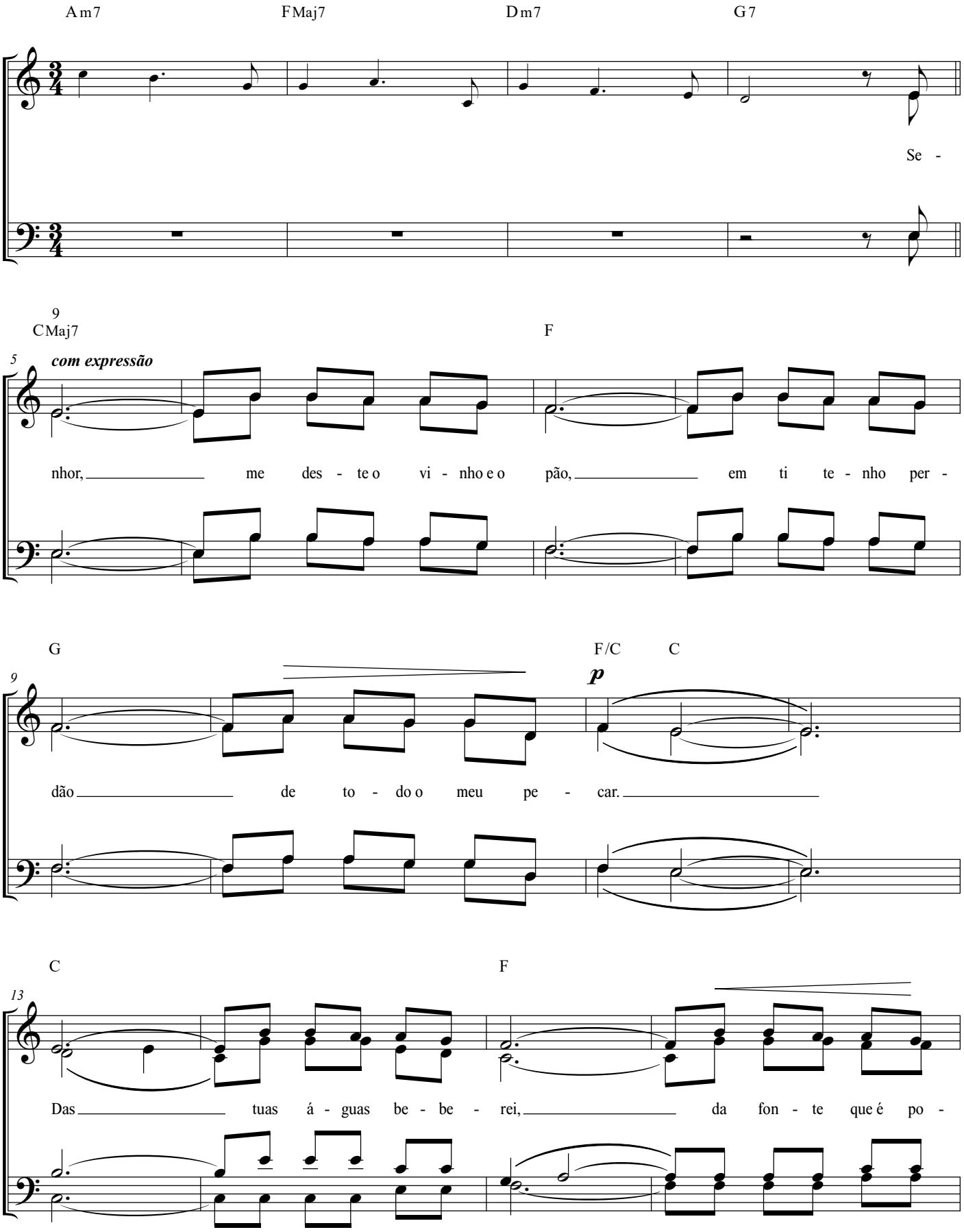

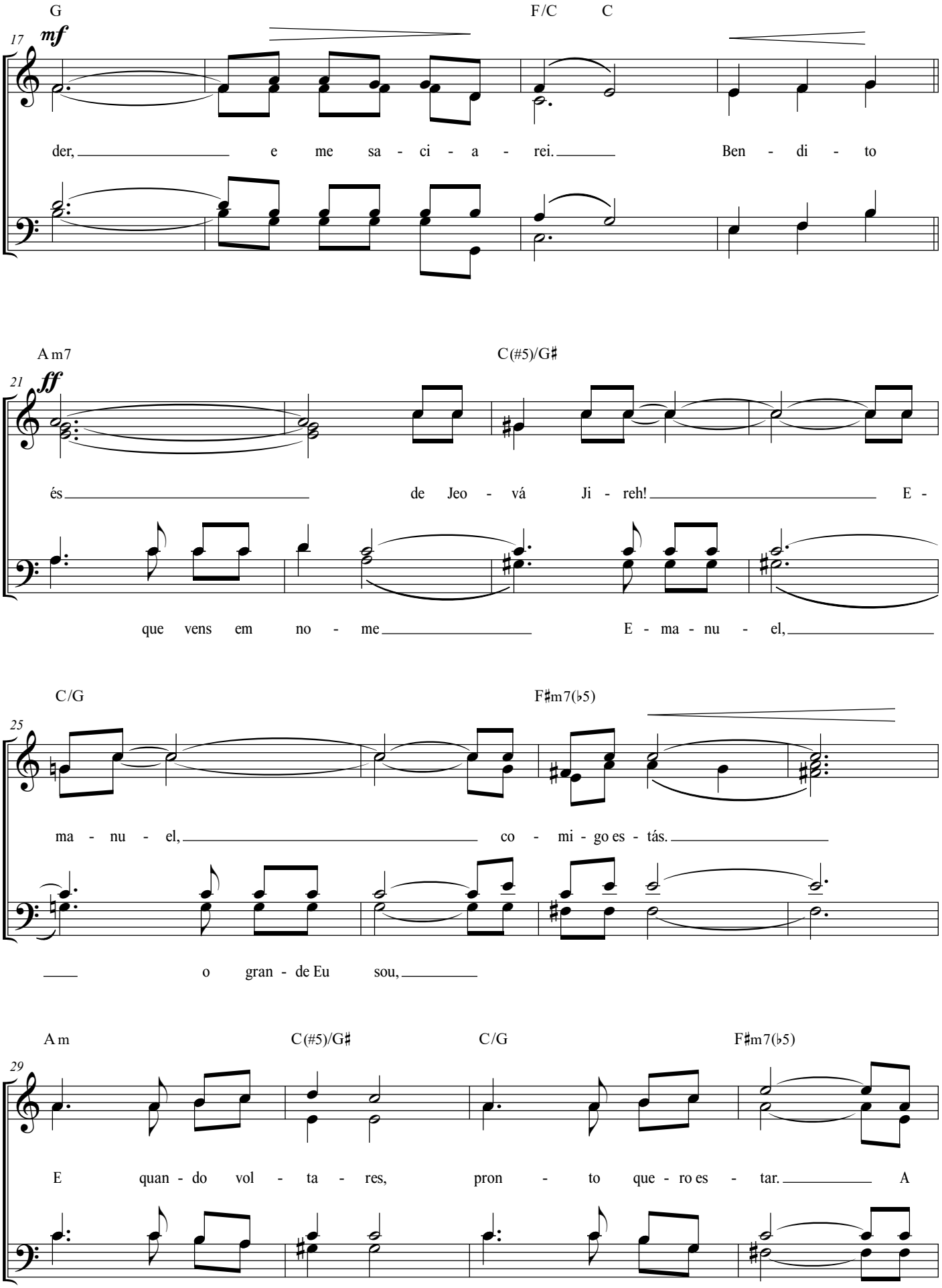
G
F/C
C
17
mf
der, e me sa - ci - a - rei. Ben - di - to
A m7
C(#5)/G♯
21
ff
és de Jeo - vá Ji - reh! E -
que vens em no - me E - ma - nu - el,
C/G
F♯m7(♭5)
25
ma - nu - el, co - mi - go es - tás.
o gran - de Eu sou,
A m
C(#5)/G♯
C/G
F♯m7(♭5)
29
E quan - do vol - ta - res, pron - to que - ro es - tar. A

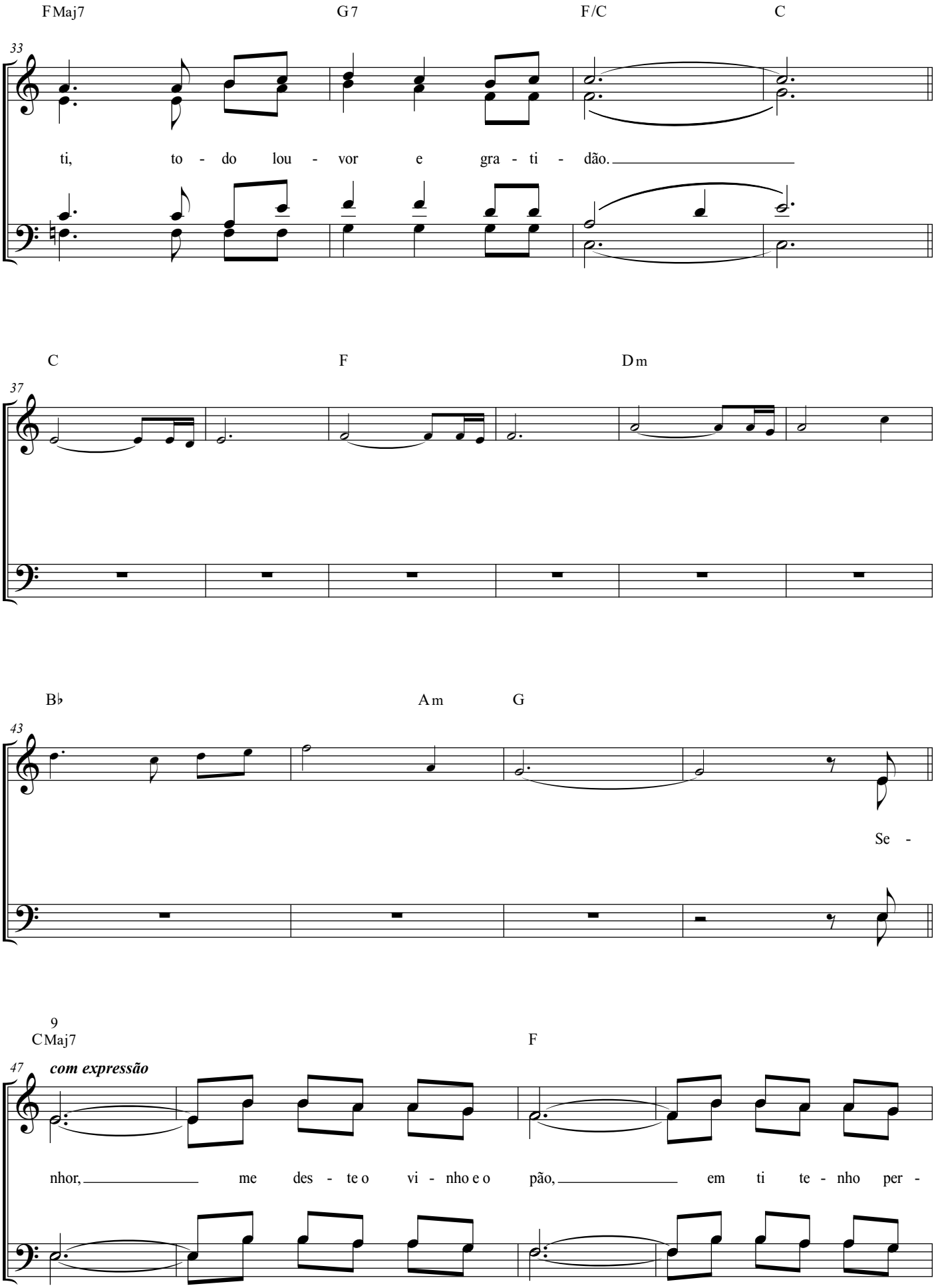
FMaj7
G7
F/C
C
33
ti, to - do lou - vor e gra - ti - dão.
C
F
Dm
37
B♭
Am
G
43
Se -
9
CMaj7
F
47
com expressão
nhor, me des - te o vi - nho e o pão, em ti te - nho per -

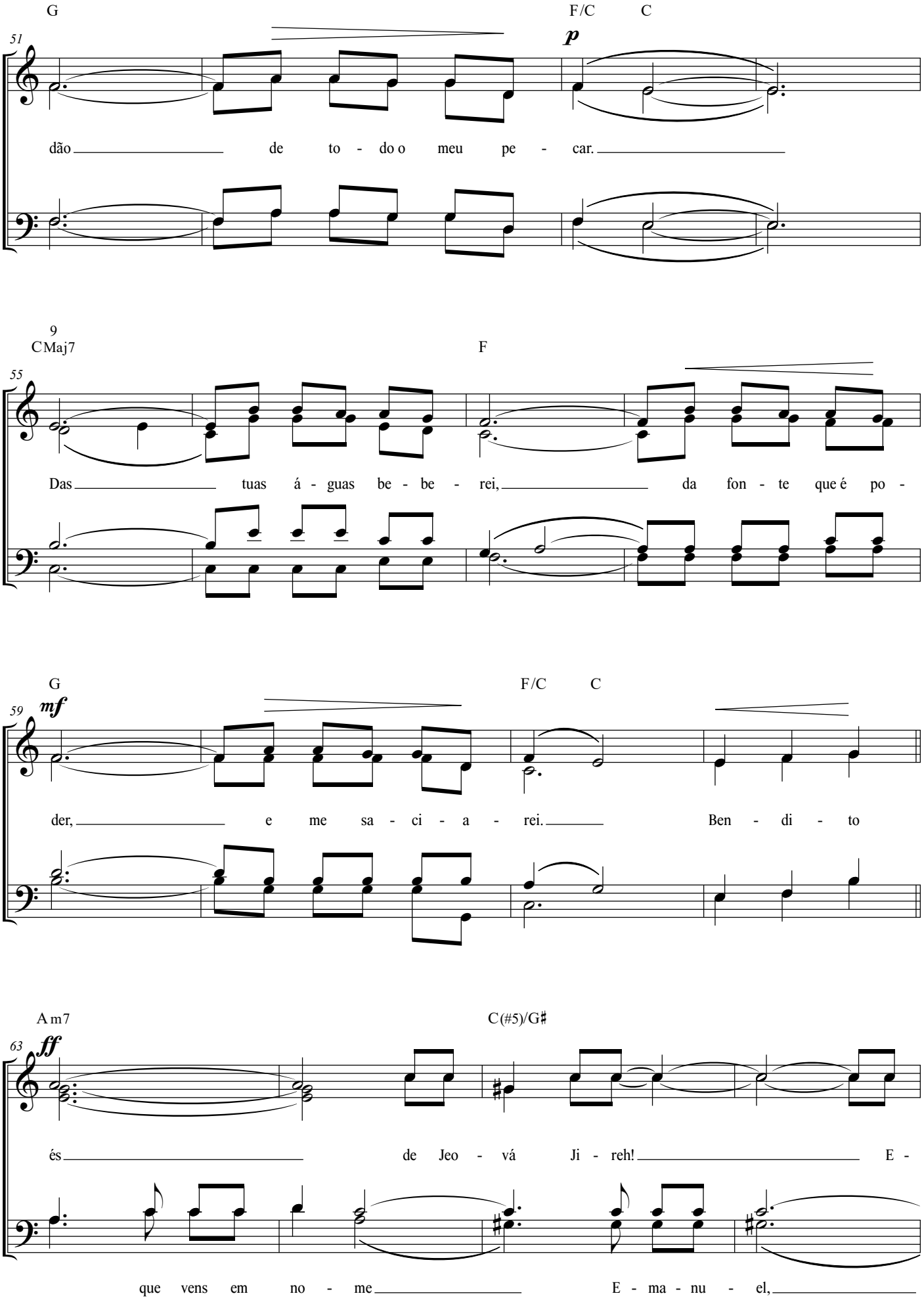
G
F/C
C
51
p
dão de to - do o meu pe - car.
9
CMaj7
F
55
Das tuas á - guas be - be - rei, da fon - te que é po -
G
F/C
C
59
mf
der, e me sa - ci - a - rei. Ben - di - to
Am7
C(#5)/G♯
63
ff
és de Jeo - vá Ji - reh! E -
que vens em no - me E - ma - nu - el,

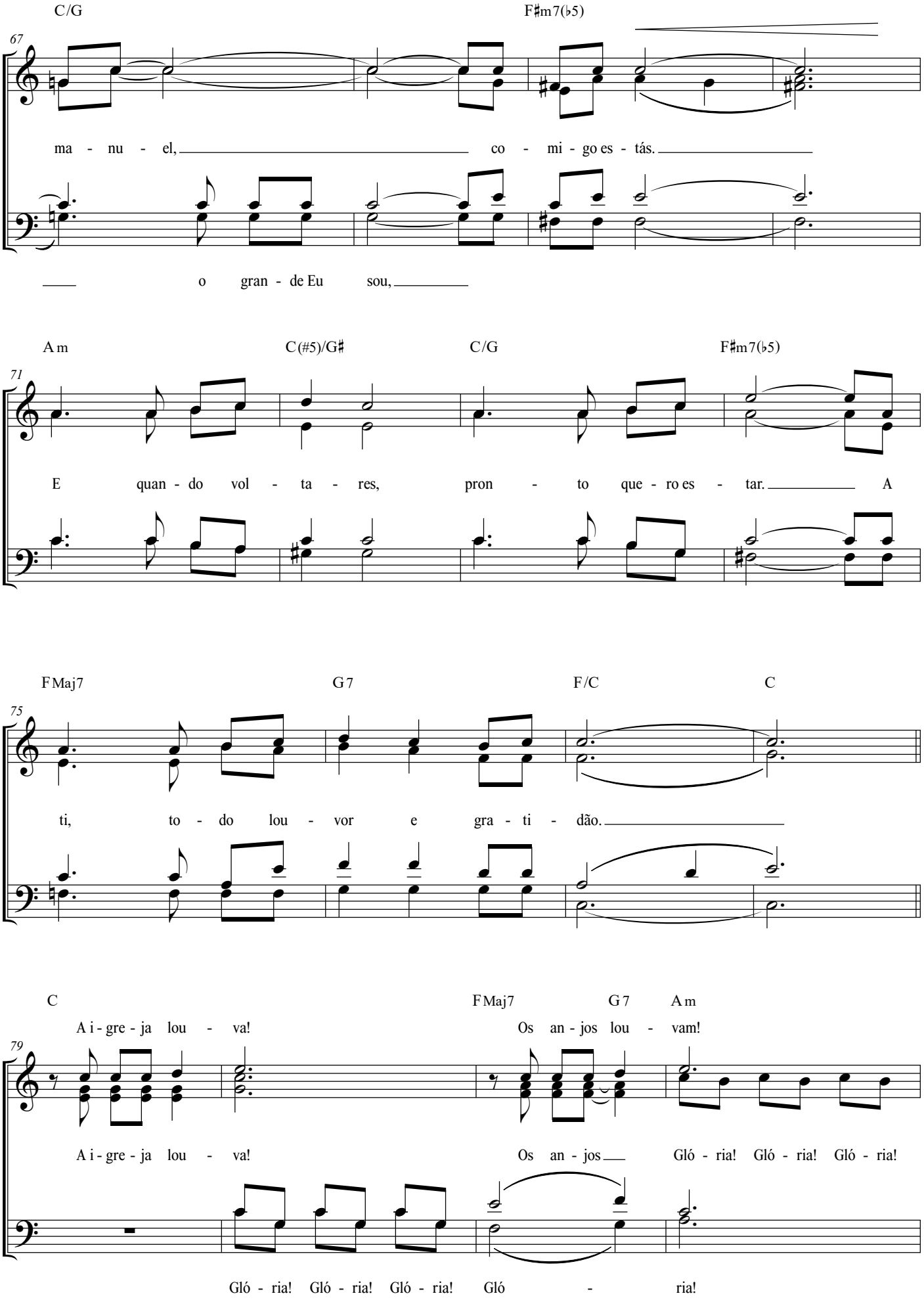
C/G
F♯m7(♭5)
67
ma - nu - el, co - mi - go es - tás.
o gran - de Eu sou,
A m
C(#5)/G♯
C/G
F♯m7(♭5)
71
E quan - do vol - ta - res, pron - to que - ro es - tar. A
FMaj7
G7
F/C
C
75
ti, to - do lou - vor e gra - ti - dão.
C
FMaj7
G7
A m
A i - gre - ja lou - va!
Os an - jos lou - vam!
79
A i - gre - ja lou - va!
Os an - jos Gló - ria! Gló - ria! Gló - ria!
Gló - ria! Gló - ria! Gló - ria! Gló - ria!

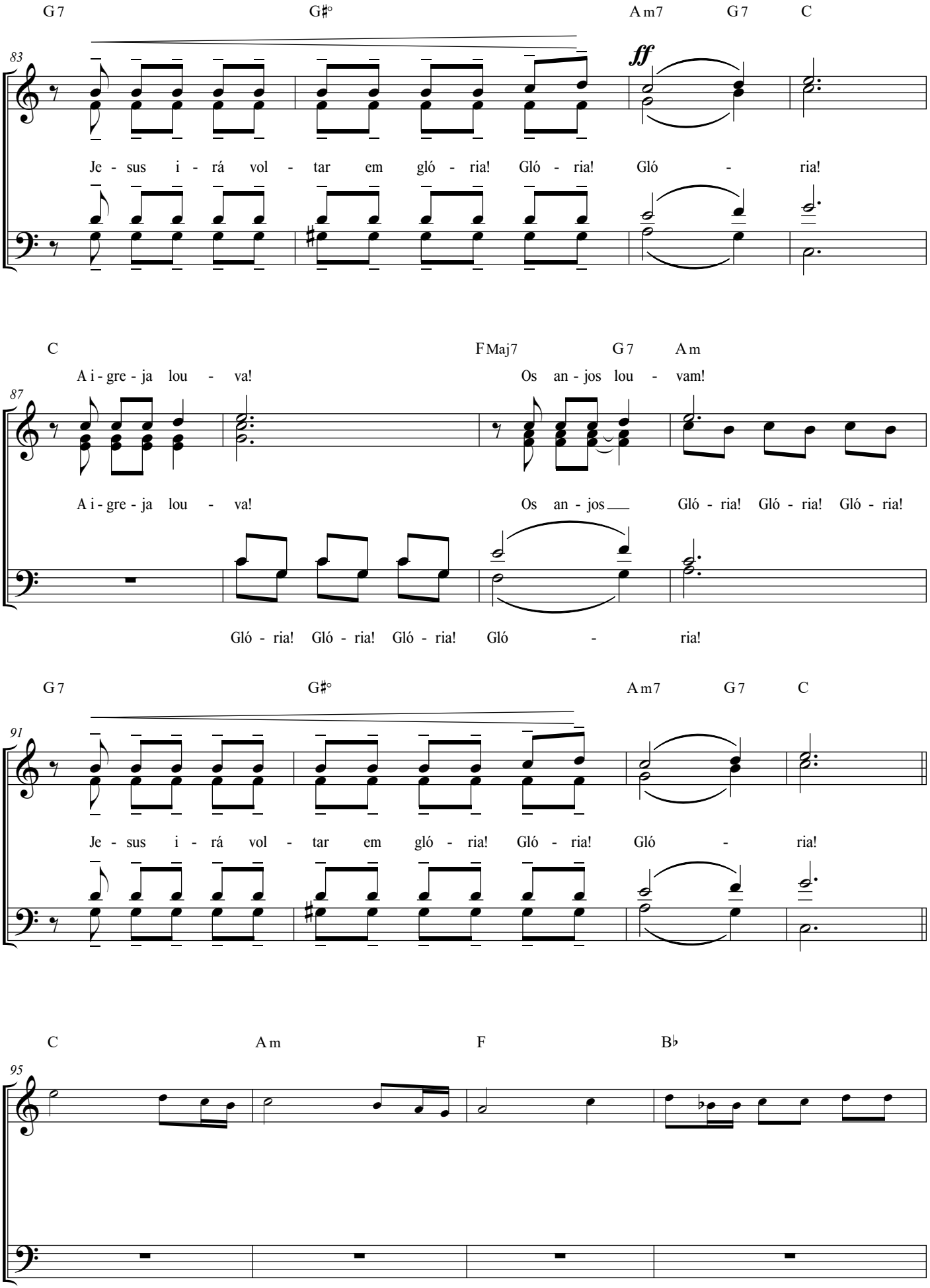
G7 G♯° Am7 G7 C
83
ff
Je - sus i - rá vol - tar em gló - ria! Gló - ria! Gló - ria!
C FMaj7 G7 Am
A i - gre - ja lou - va! Os an - jos lou - vam!
87
A i - gre - ja lou - va! Os an - jos Gló - ria! Gló - ria! Gló - ria!
Gló - ria! Gló - ria! Gló - ria! Gló - ria!
G7 G♯° Am7 G7 C
91
Je - sus i - rá vol - tar em gló - ria! Gló - ria! Gló - ria!
C Am F B♭
95

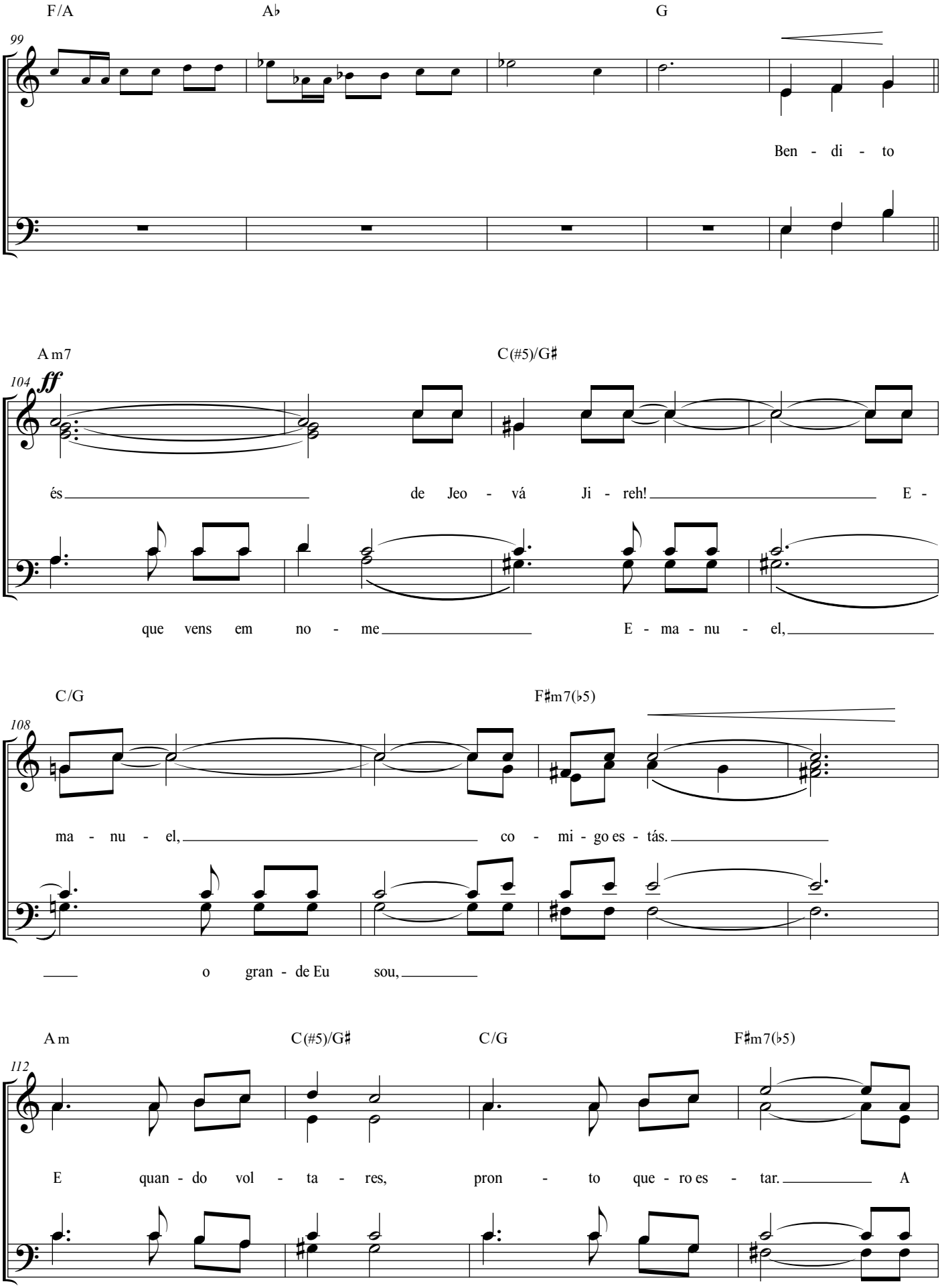
F/A
A♭
G
99
Ben - di - to
A m7
C(#5)/G♯
104
ff
és de Jeo - vá Ji - reh! E -
que vens em no - me E - ma - nu - el,
C/G
F♯m7(♭5)
108
ma - nu - el, co - mi - go es - tás.
o gran - de Eu sou,
A m
C(#5)/G♯
C/G
F♯m7(♭5)
112
E quan - do vol - ta - res, pron - to que - ro es - tar. A

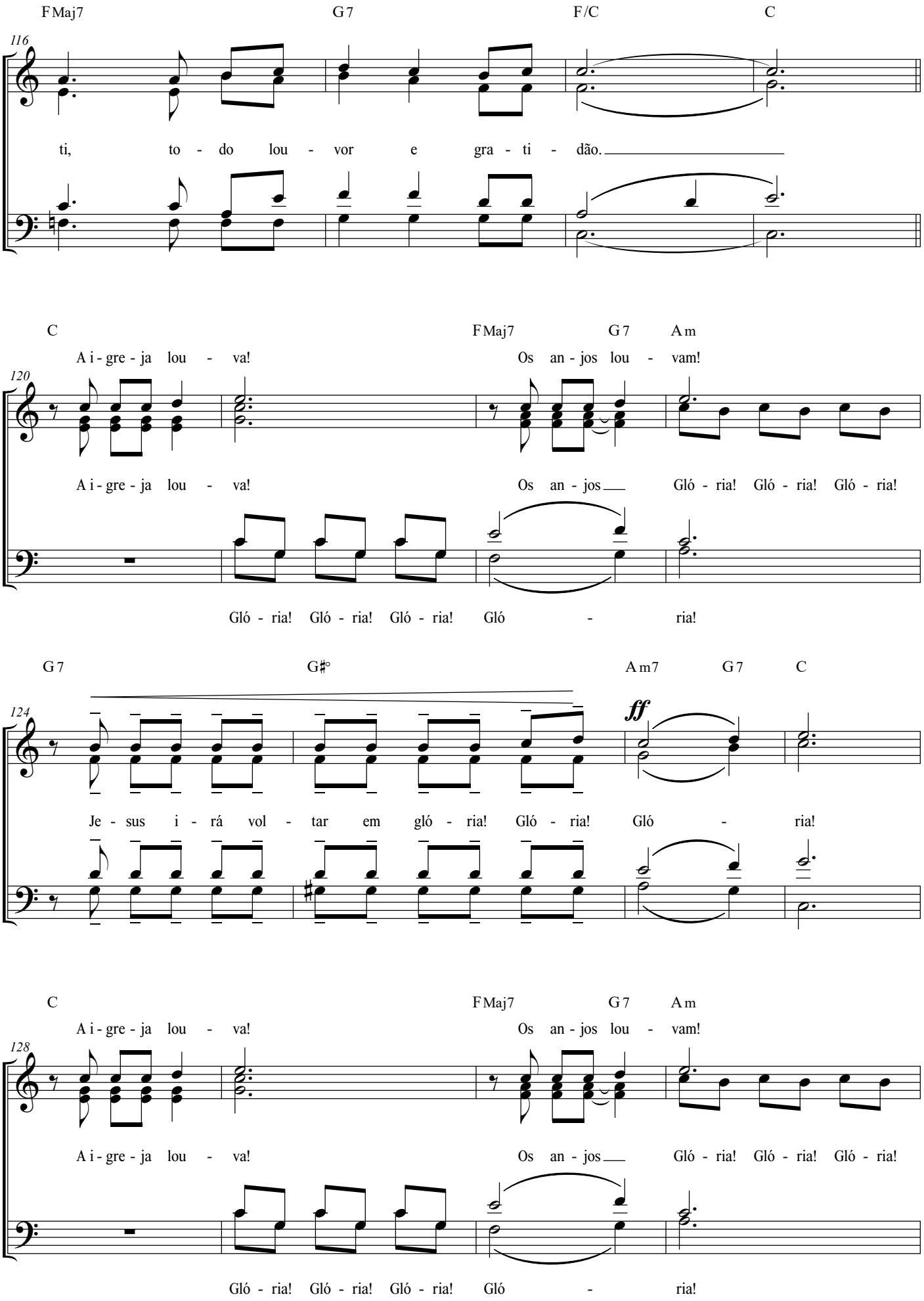
FMaj7 G7 F/C C
116
ti, to - do lou - vor e gra - ti - dão.
C FMaj7 G7 Am
A i - gre - ja lou - va! Os an - jos lou - vam!
120
A i - gre - ja lou - va! Os an - jos Gló - ria! Gló - ria! Gló - ria!
Gló - ria! Gló - ria! Gló - ria! Gló - ria!
G7 G♯° Am7 G7 C
124
ff
Je - sus i - rá vol - tar em gló - ria! Gló - ria! Gló - ria!
C FMaj7 G7 Am
A i - gre - ja lou - va! Os an - jos lou - vam!
128
A i - gre - ja lou - va! Os an - jos Gló - ria! Gló - ria! Gló - ria!
Gló - ria! Gló - ria! Gló - ria! Gló - ria!

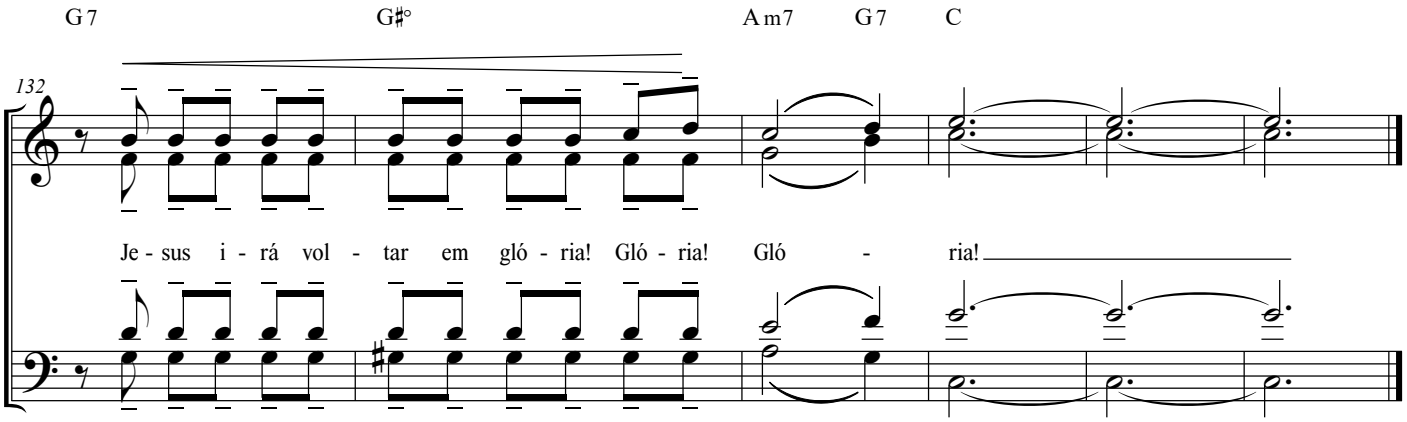

ÍNDICE