# Jesus, Sempre Te Amo

William Featherstone

Deborah Criser
Dennis Criser

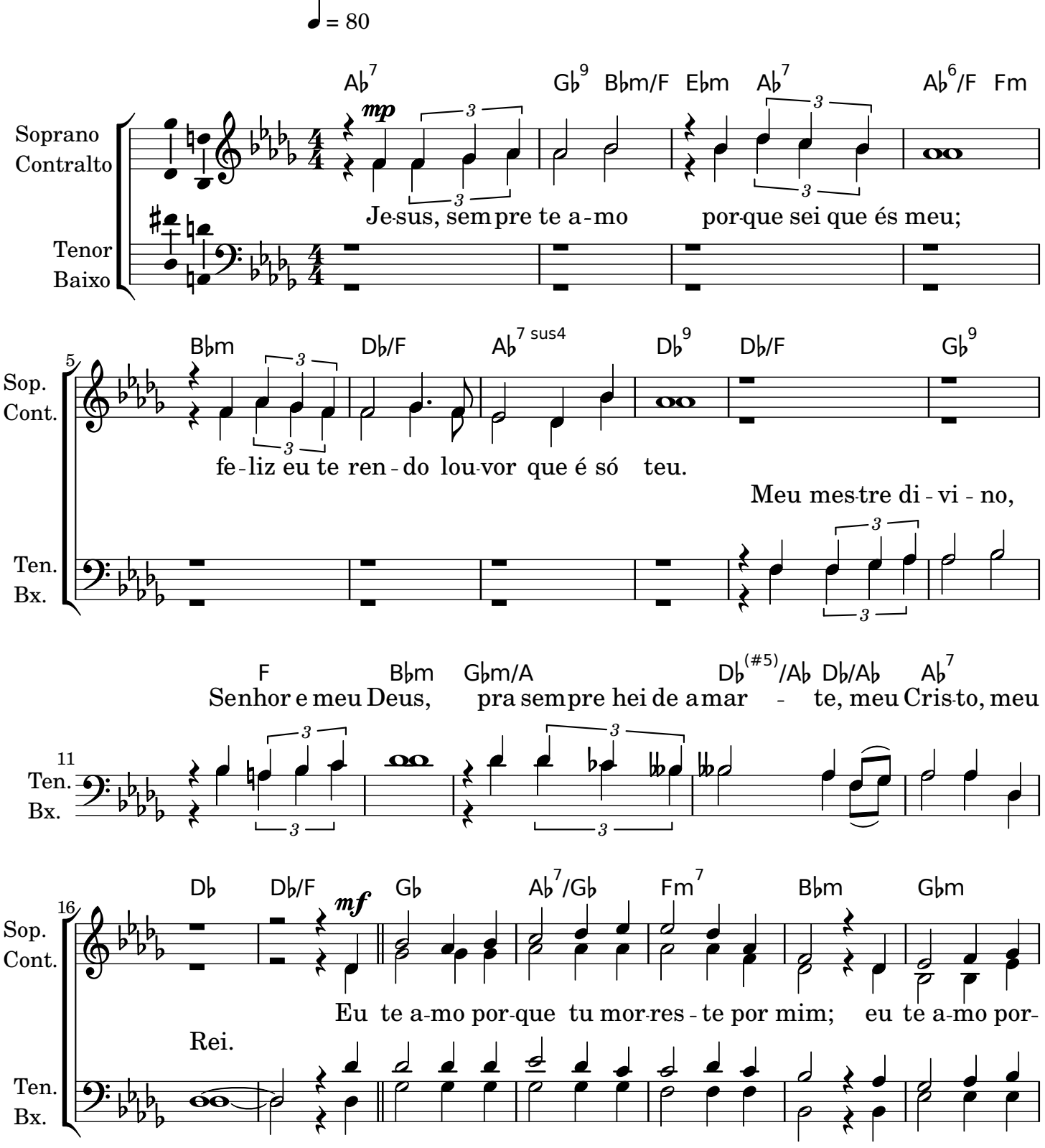

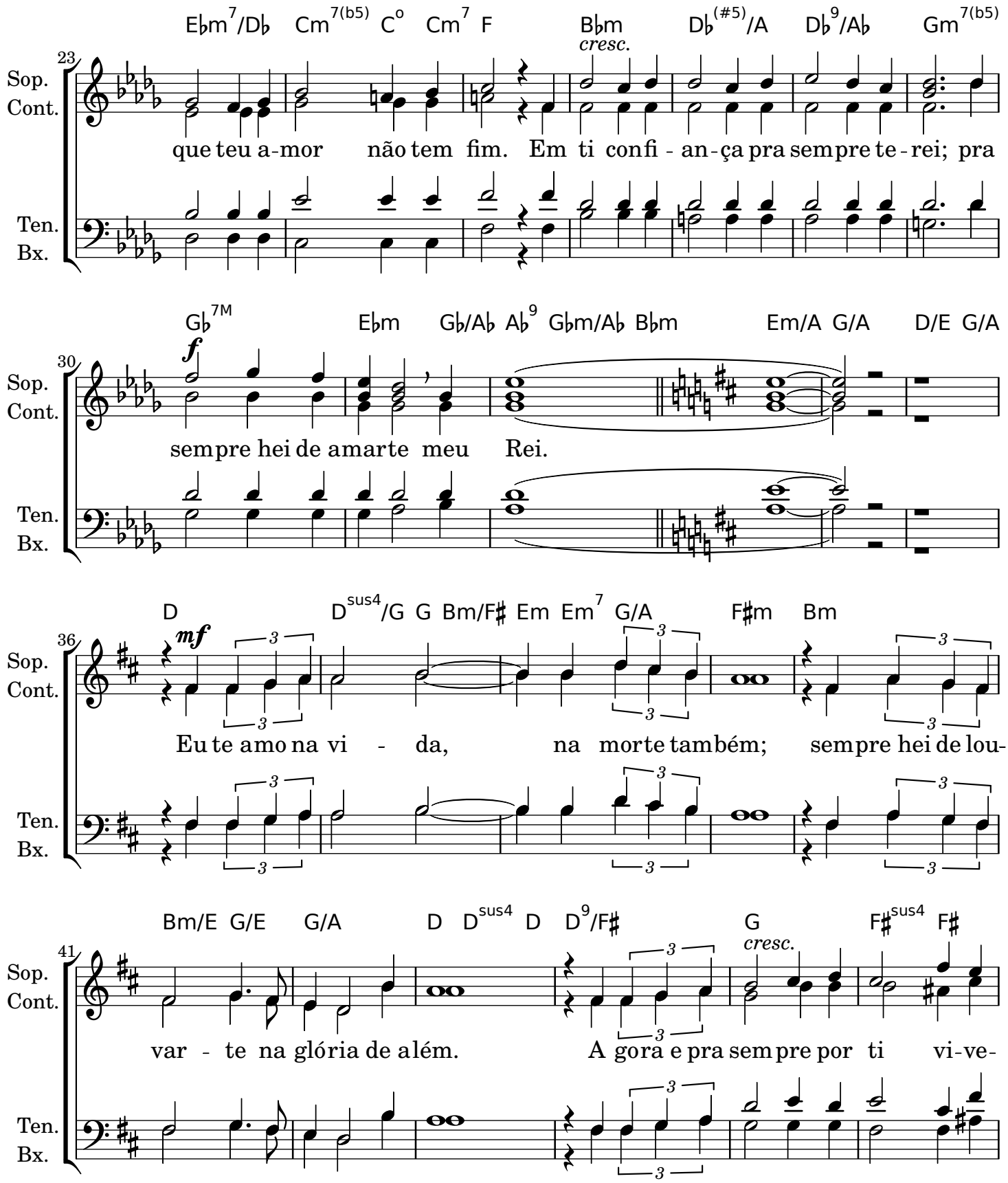
23
Sop.
Cont.
Ten.
Bx.
E♭m7/D♭ Cm7(b5) Co Cm7 F B♭m D♭(#5)/A D♭9/A♭ Gm7(b5)
cresc.
que teu a-mor não tem fim. Em ti confi - an-ça pra sempre te-rei; pra
30
G♭7M E♭m G♭/A♭ A♭9 G♭m/A♭ B♭m Em/A G/A D/E G/A
f
sempre hei de amar te meu Rei.
36
D Dsus4/G G Bm/F♯ Em Em7 G/A F♯m Bm
mf
Eu te amo na vi - da, na morte também; sempre hei de lou-
41
Bm/E G/E G/A D Dsus4 D D9/F♯ G F♯sus4 F♯
cresc.
var - te na glória de além. A gora e pra sempre por ti vi-ve-

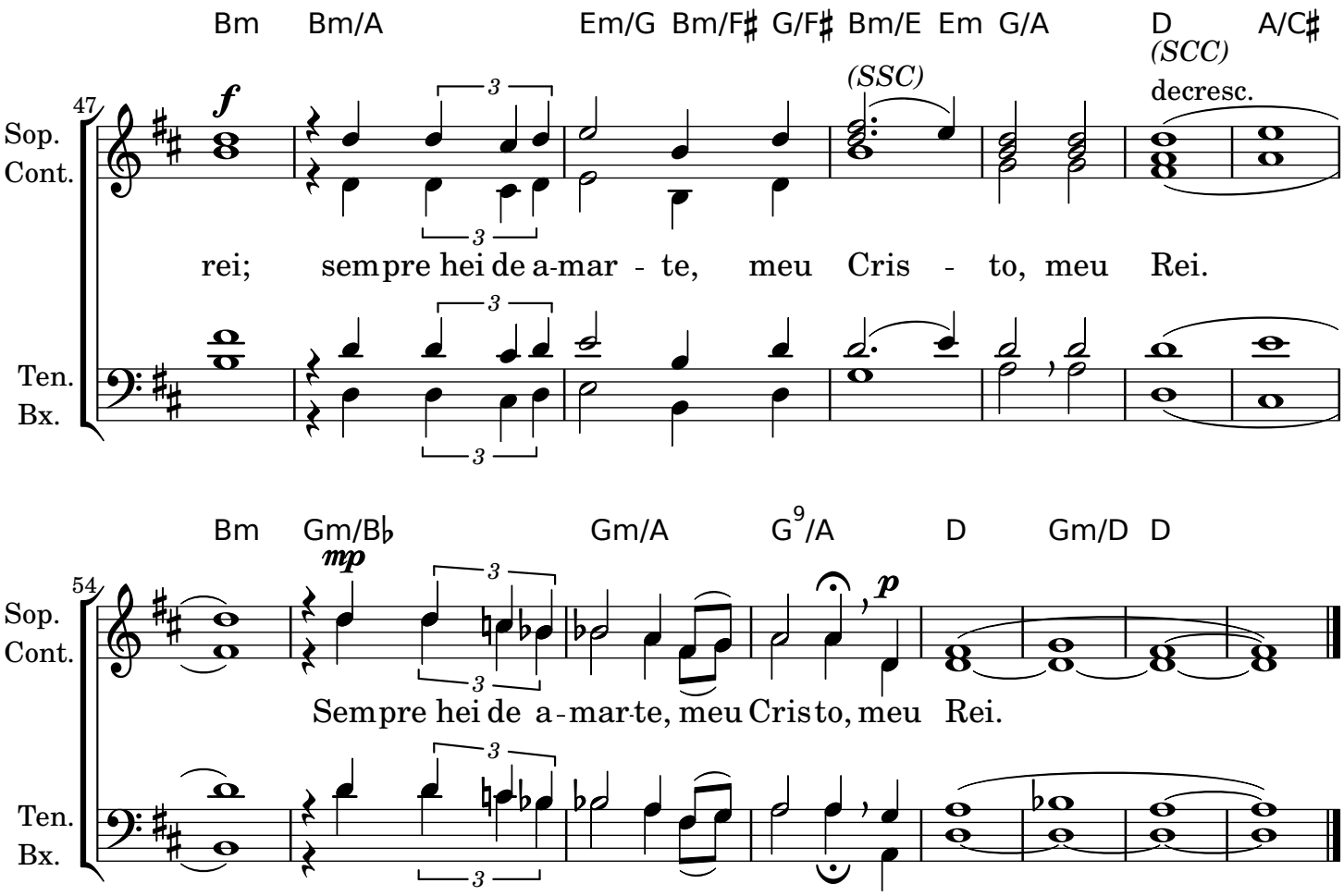
Bm Bm/A Em/G Bm/F♯ G/F♯ Bm/E Em G/A D A/C♯
47
Sop.
Cont.
f
(SSC)
(SCC)
decresc.
rei; sempre hei de a-mar - te, meu Cris - to, meu Rei.
Ten.
Bx.
Bm Gm/B♭ Gm/A G9/A D Gm/D D
54
mp
p
Sempre hei de a-mar-te, meu Cristo, meu Rei.

ÍNDICE