Junto a Ti

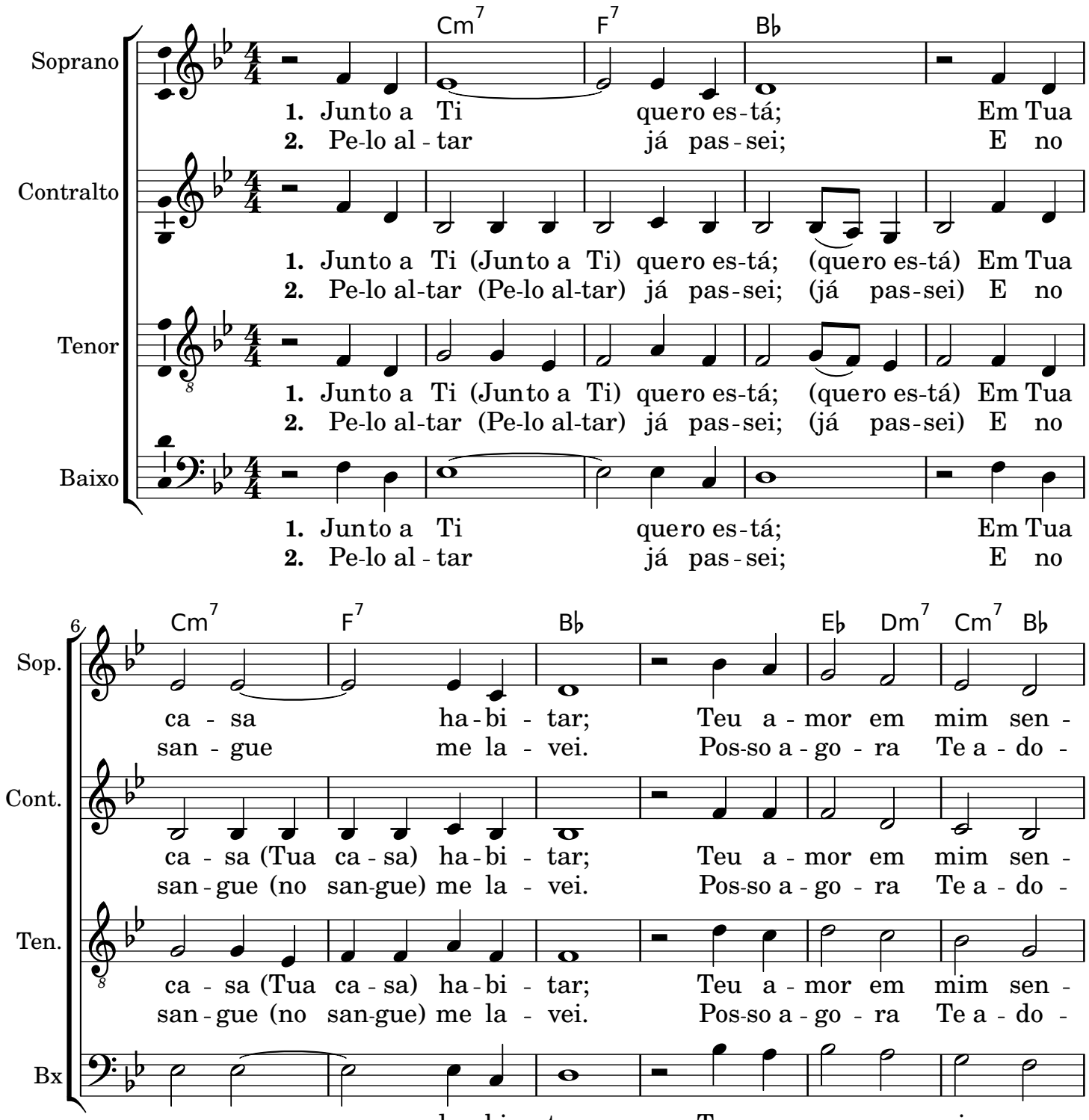
Soprano
Contralto
Tenor
Baixo
Cm7 F7 B♭
1. Junto a Ti quero es-tá; Em Tua
2. Pe-lo al - tar já pas - sei; E no
1. Junto a Ti (Junto a Ti) quero es-tá; (quero es-tá) Em Tua
2. Pe-lo al-tar (Pe-lo al-tar) já pas-sei; (já pas-sei) E no
6
Sop.
Cont.
Ten.
Bx
Cm7 F7 B♭ E♭ Dm7 Cm7 B♭
ca - sa ha-bi - tar; Teu a - mor em mim sen -
san - gue me la - vei. Pos-so a - go - ra Te a - do -
ca - sa (Tua ca - sa) ha-bi - tar; Teu a - mor em mim sen -
san - gue (no san-gue) me la - vei. Pos-so a - go - ra Te a - do -

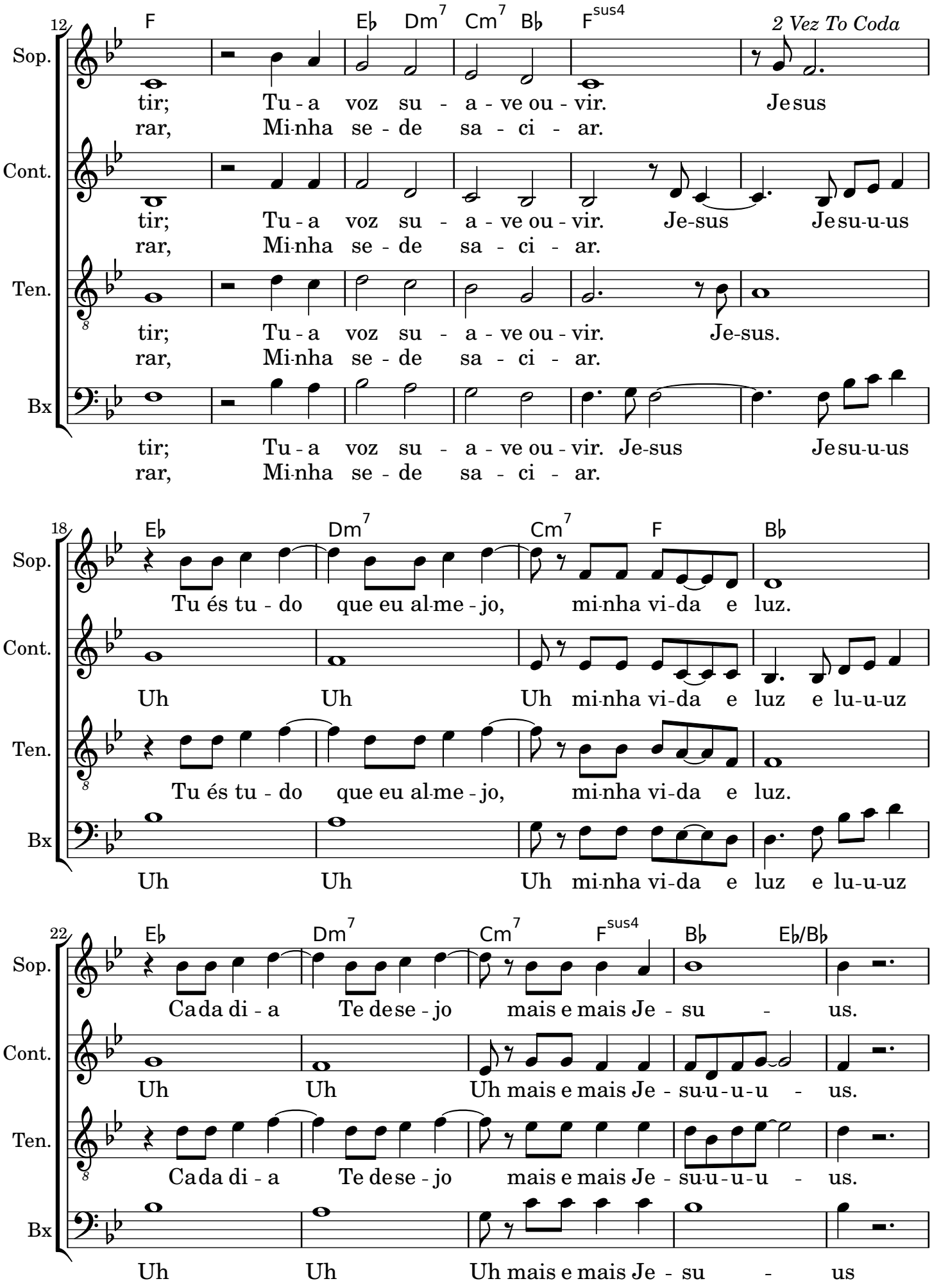
12
F
E♭ Dm7 Cm7 B♭ Fsus4
2 Vez To Coda
Sop.
tir; Tu - a voz su - a - ve ou - vir. Je sus
rar, Mi-nha se - de sa - ci - ar.
Cont.
tir; Tu - a voz su - a - ve ou - vir. Je-sus Je su-u-us
rar, Mi-nha se - de sa - ci - ar.
Ten.
tir; Tu - a voz su - a - ve ou - vir. Je-sus.
rar, Mi-nha se - de sa - ci - ar.
Bx
tir; Tu - a voz su - a - ve ou - vir. Je-sus Je su-u-us
rar, Mi-nha se - de sa - ci - ar.
18
E♭ Dm7 Cm7 F B♭
Sop.
Tu és tu - do que eu al-me - jo, mi-nha vi-da e luz.
Cont.
Uh Uh Uh mi-nha vi-da e luz e lu-u-uz
Ten.
Tu és tu - do que eu al-me - jo, mi-nha vi-da e luz.
Bx
Uh Uh Uh mi-nha vi-da e luz e lu-u-uz
22
E♭ Dm7 Cm7 Fsus4 B♭ E♭/B♭
Sop.
Ca da di - a Te de se - jo mais e mais Je - su - us.
Cont.
Uh Uh Uh mais e mais Je - su-u-u-u - us.
Ten.
Ca da di - a Te de se - jo mais e mais Je - su-u-u-u - us.
Bx
Uh Uh Uh mais e mais Je - su - us

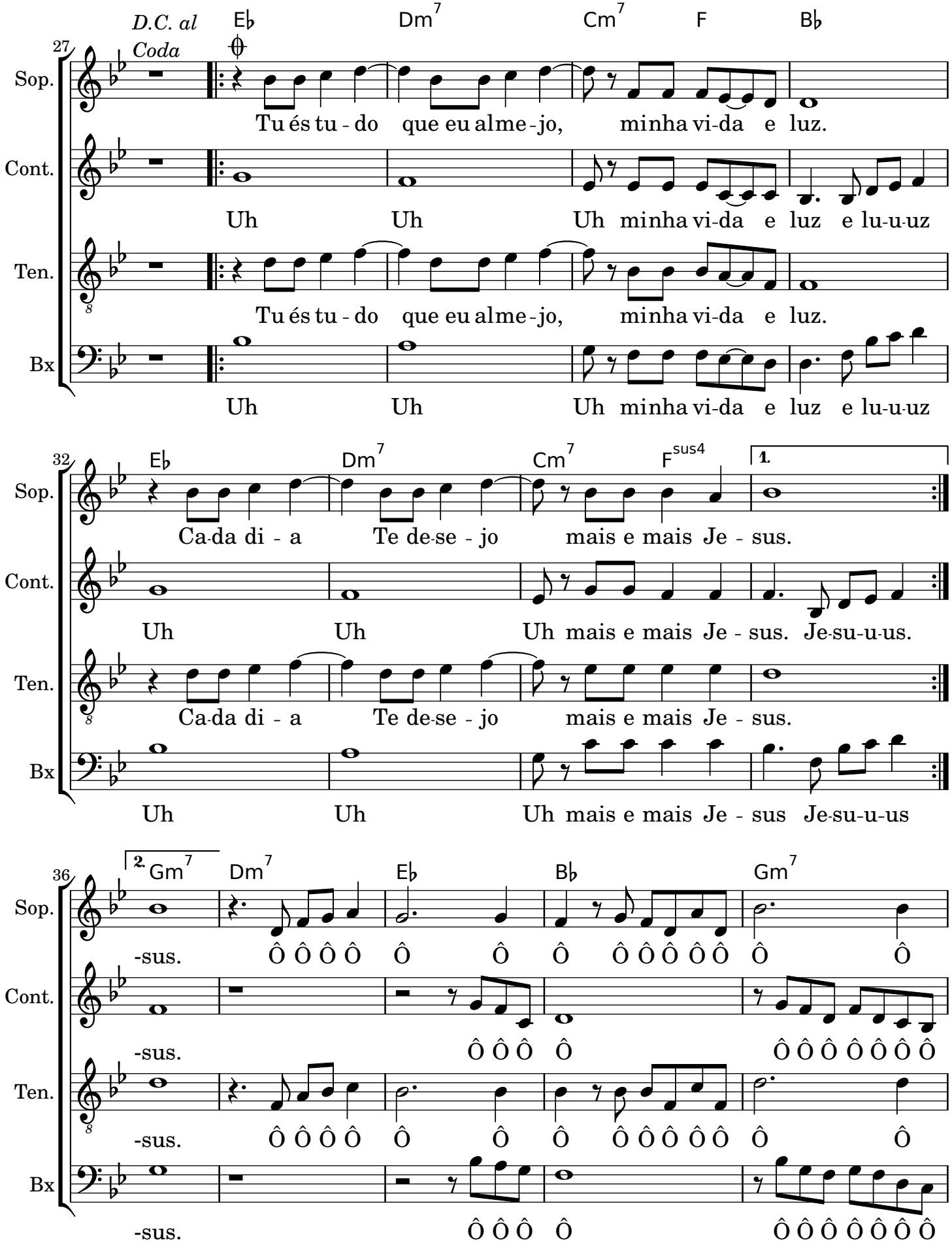
D.C. al Coda
E♭ Dm7 Cm7 F B♭
27
Sop.
Tu és tu - do que eu alme - jo, minha vi-da e luz.
Cont.
Uh Uh Uh minha vi-da e luz e lu-u-uz
Ten.
Tu és tu - do que eu alme - jo, minha vi-da e luz.
Bx
Uh Uh Uh minha vi-da e luz e lu-u-uz
32
E♭ Dm7 Cm7 Fsus4
1.
Sop.
Ca-da di - a Te de-se - jo mais e mais Je - sus.
Cont.
Uh Uh Uh mais e mais Je - sus. Je-su-u-us.
Ten.
Ca-da di - a Te de-se - jo mais e mais Je - sus.
Bx
Uh Uh Uh mais e mais Je - sus Je-su-u-us
36
2. Gm7 Dm7 E♭ B♭ Gm7
Sop.
-sus. Ô Ô Ô Ô Ô Ô Ô Ô Ô Ô Ô Ô Ô Ô
Cont.
-sus. Ô Ô Ô Ô Ô Ô Ô Ô Ô Ô Ô Ô Ô
Ten.
-sus. Ô Ô Ô Ô Ô Ô Ô Ô Ô Ô Ô Ô Ô Ô
Bx
-sus. Ô Ô Ô Ô Ô Ô Ô Ô Ô Ô Ô Ô Ô

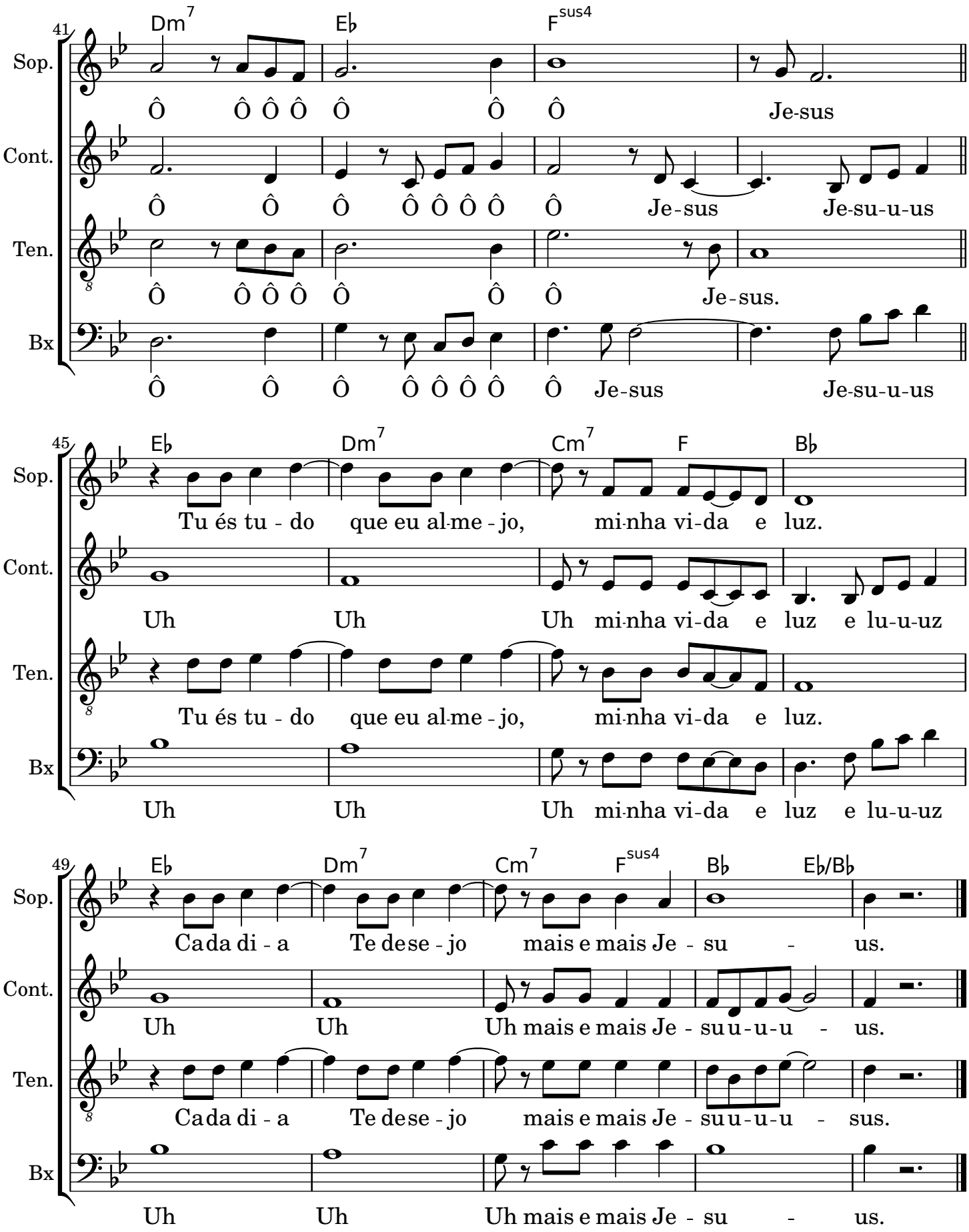
41
Dm7
E♭
Fsus4
Sop.
Ô Ô Ô Ô Ô Ô Ô Je-sus
Cont.
Ô Ô Ô Ô Ô Ô Ô Ô Je-sus Je-su-u-us
Ten.
Ô Ô Ô Ô Ô Ô Ô Je-sus.
Bx
Ô Ô Ô Ô Ô Ô Ô Ô Je-sus Je-su-u-us
45
E♭
Dm7
Cm7
F
B♭
Sop.
Tu és tu - do que eu al-me - jo, mi-nha vi-da e luz.
Cont.
Uh Uh Uh mi-nha vi-da e luz e lu-u-uz
Ten.
Tu és tu - do que eu al-me - jo, mi-nha vi-da e luz.
Bx
Uh Uh Uh mi-nha vi-da e luz e lu-u-uz
49
E♭
Dm7
Cm7
Fsus4
B♭
E♭/B♭
Sop.
Ca da di - a Te de se - jo mais e mais Je - su - us.
Cont.
Uh Uh Uh mais e mais Je - su u-u-u - us.
Ten.
Ca da di - a Te de se - jo mais e mais Je - su u-u-u - sus.
Bx
Uh Uh Uh mais e mais Je - su - us.

ÍNDICE