Mais Que Maravilhoso

Lanny Wolfe
Phil Perkins

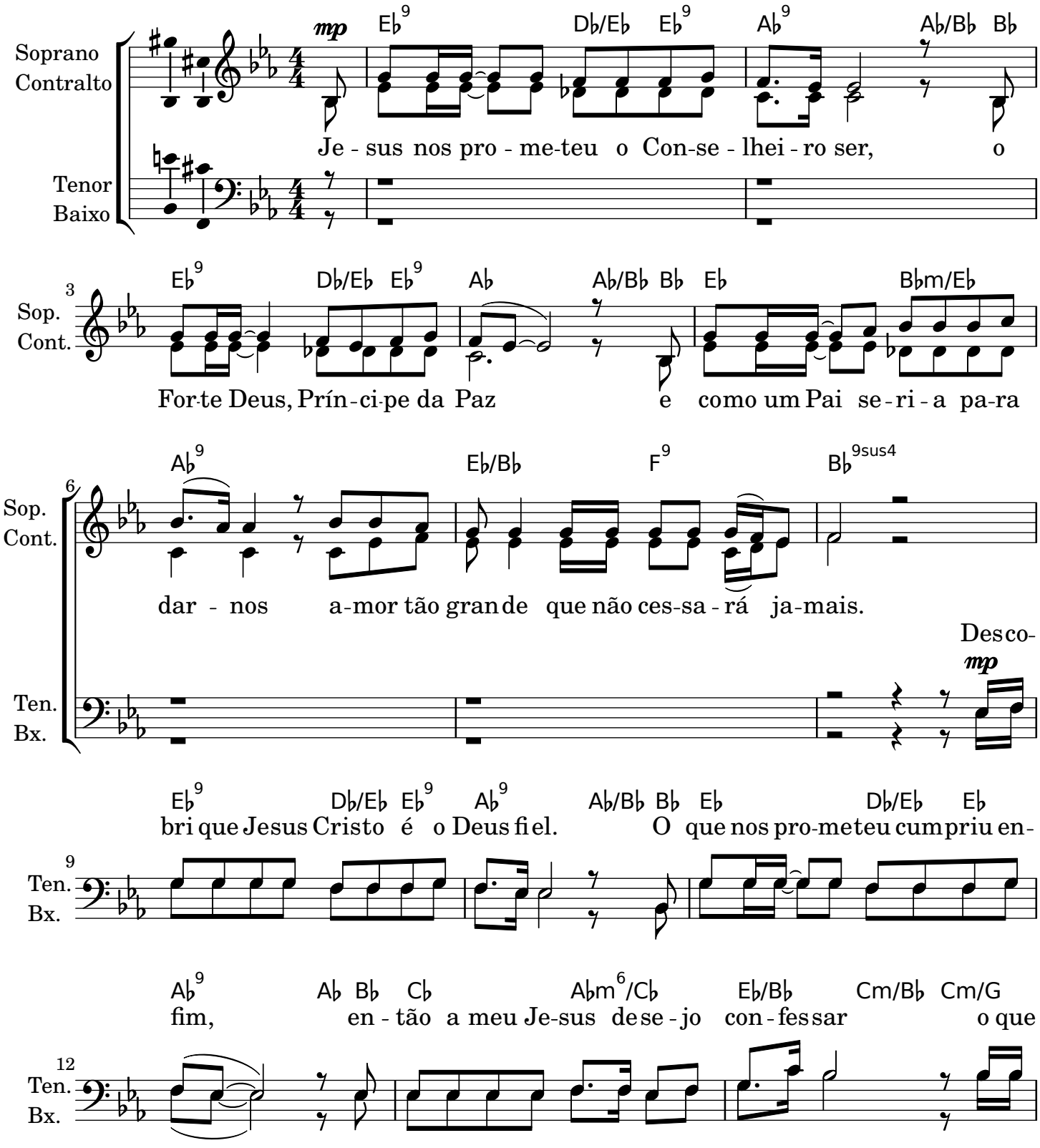

15

Cm/F F9 B♭9sus4 B♭9 A♭/B♭ B♭7(b9)

Sop. Cont.

Ah. Ma - ra - vi -

e - le re-pre-sen-ta pa-ra mim.

Ten. Bx.

19

E♭ D♭/E♭ E♭7 A♭9 A♭

Sop. Cont.

lho - so Deus mui-to mais que meu ser pos-sa i - ma - gi-nar, mui-to

Ten. Bx.

22

A♭m7M A♭m6 E♭/B♭ E♭/G E° Fm G°

Sop. Cont.

mais do que sei pois E - le é mais, bem mui-to mais do que so -

Ten. Bx.

25

A♭maj9 Fm7 Fm/B♭ A♭/B♭ B♭ E♭ D♭/E♭ E♭9

mf

Sop. Cont.

nhei! N'E le en con-trei tu - do que procu - ra - va,

Ten. Bx.

29

A♭7M A♭m7M A♭m6 E♭/B♭

cresc.

Sop. Cont.

o que pre - ci - sa - va só n'E - le a-chei: Ma-ra-vi - lho - so mui-to,

Ten. Bx.

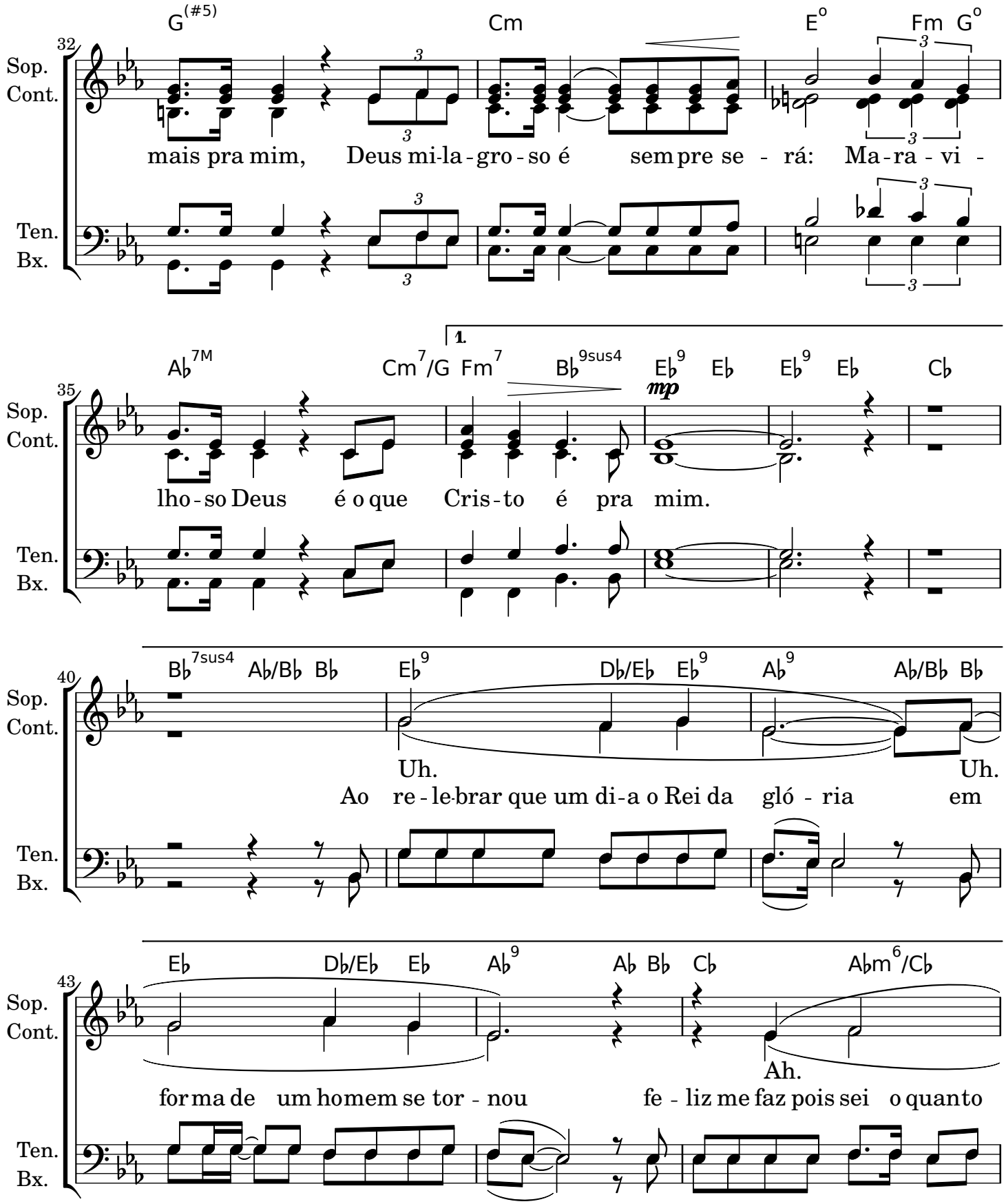
32
G(#5) Cm E° Fm G°
Sop.
Cont.
mais pra mim, Deus mi-la-gro-so é sem pre se - rá: Ma-ra-vi -
Ten.
Bx.
35
A♭7M Cm7/G Fm7 B♭9sus4 E♭9 E♭ E♭9 E♭ C♭
1.
mp
lho-so Deus é o que Cris-to é pra mim.
40
B♭7sus4 A♭/B♭ B♭ E♭9 D♭/E♭ E♭9 A♭9 A♭/B♭ B♭
Uh. Uh.
Ao re-le-brar que um di-a o Rei da gló - ria em
43
E♭ D♭/E♭ E♭ A♭9 A♭ B♭ C♭ A♭m6/C♭
Ah.
for ma de um homem se tor - nou fe - liz me faz pois sei o quanto

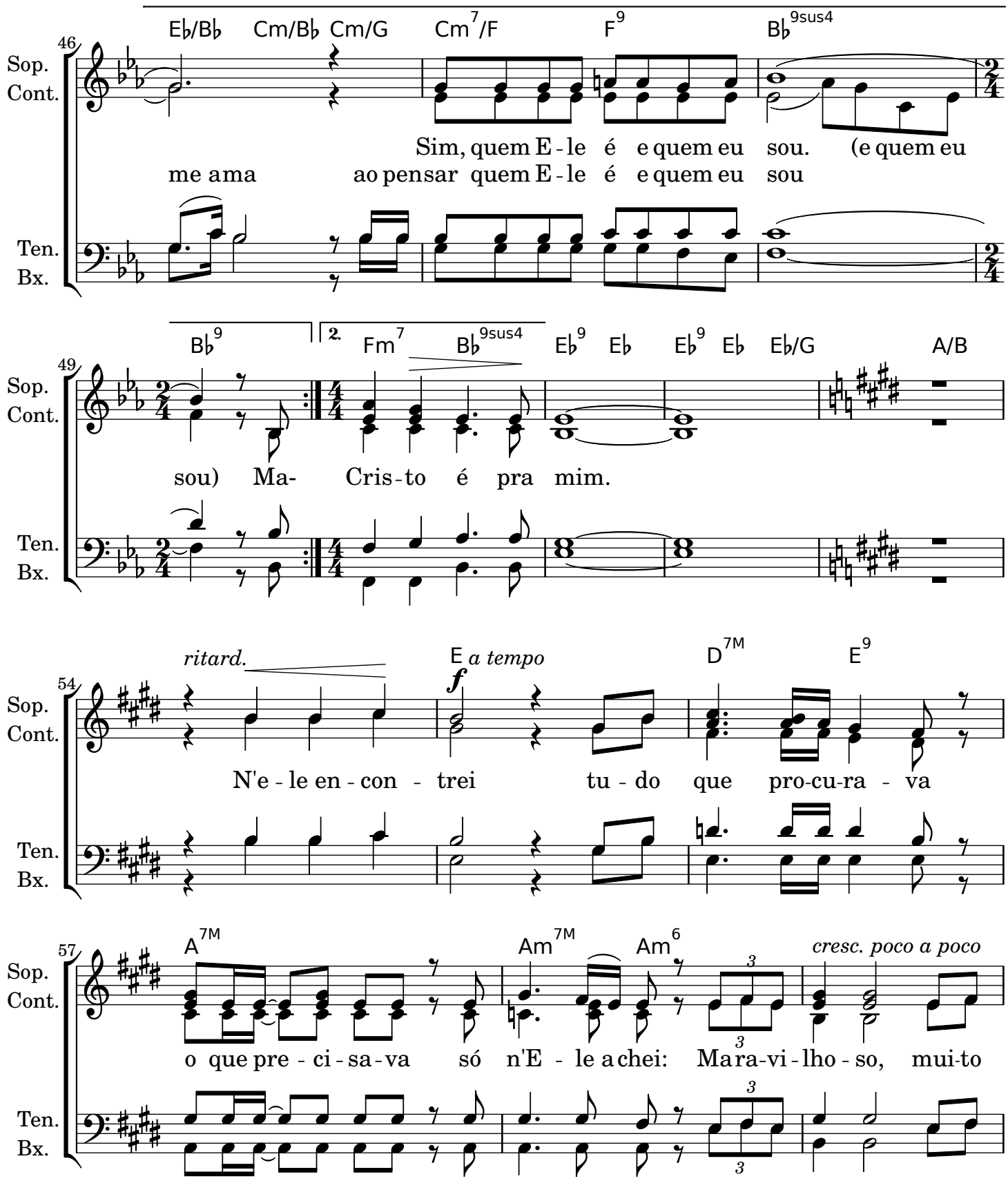
46
Sop.
Cont.
Ten.
Bx.
E♭/B♭ Cm/B♭ Cm/G Cm7/F F9 B♭9sus4
Sim, quem E - le é e quem eu sou. (e quem eu
me ama ao pensar quem E - le é e quem eu sou
49
B♭9 2. Fm7 B♭9sus4 E♭9 E♭ E♭9 E♭ E♭/G A/B
sou) Ma- Cris - to é pra mim.
54
ritard. E a tempo D7M E9
f
N'e - le en - con - trei tu - do que pro-cu-ra - va
57
A7M Am7M Am6
cresc. poco a poco
o que pre - ci - sa - va só n'E - le a chei: Ma ra-vi - lho - so, mui-to

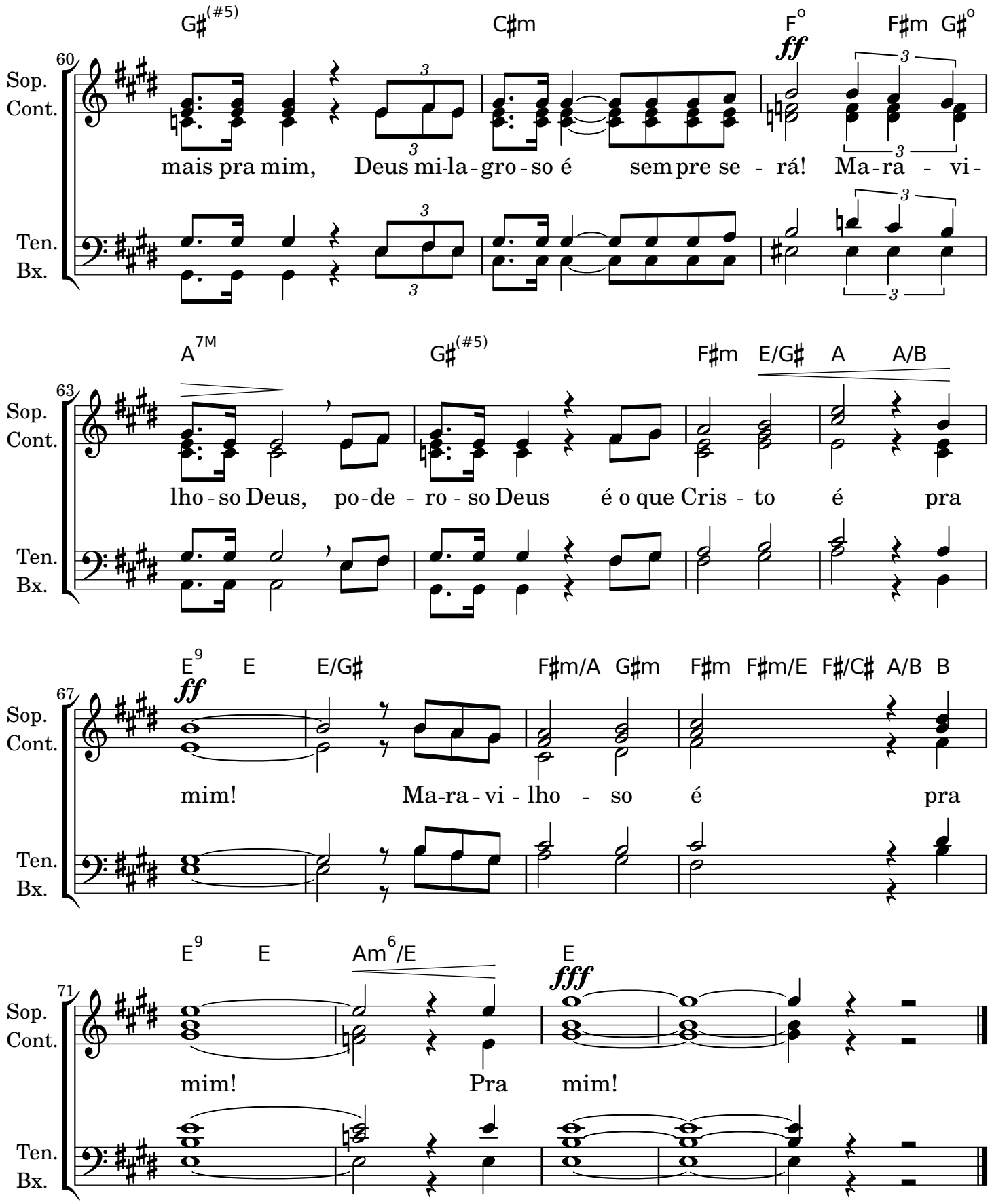
60
G♯(#5) C♯m F° F♯m G♯°
ff
Sop.
Cont.
mais pra mim, Deus mi-la-gro-so é sem pre se - rá! Ma-ra - vi-
Ten.
Bx.
63
A7M G♯(#5) F♯m E/G♯ A A/B
lho-so Deus, po-de - ro-so Deus é o que Cris - to é pra
67
E9 E E/G♯ F♯m/A G♯m F♯m F♯m/E F♯/C♯ A/B B
ff
mim! Ma-ra-vi-lho - so é pra
71
E9 E Am6/E E
fff
mim! Pra mim!

ÍNDICE