O Meu Viver é Cristo

Letra e Música: Hudson Carvalho

Arranjo: Hudson Carvalho

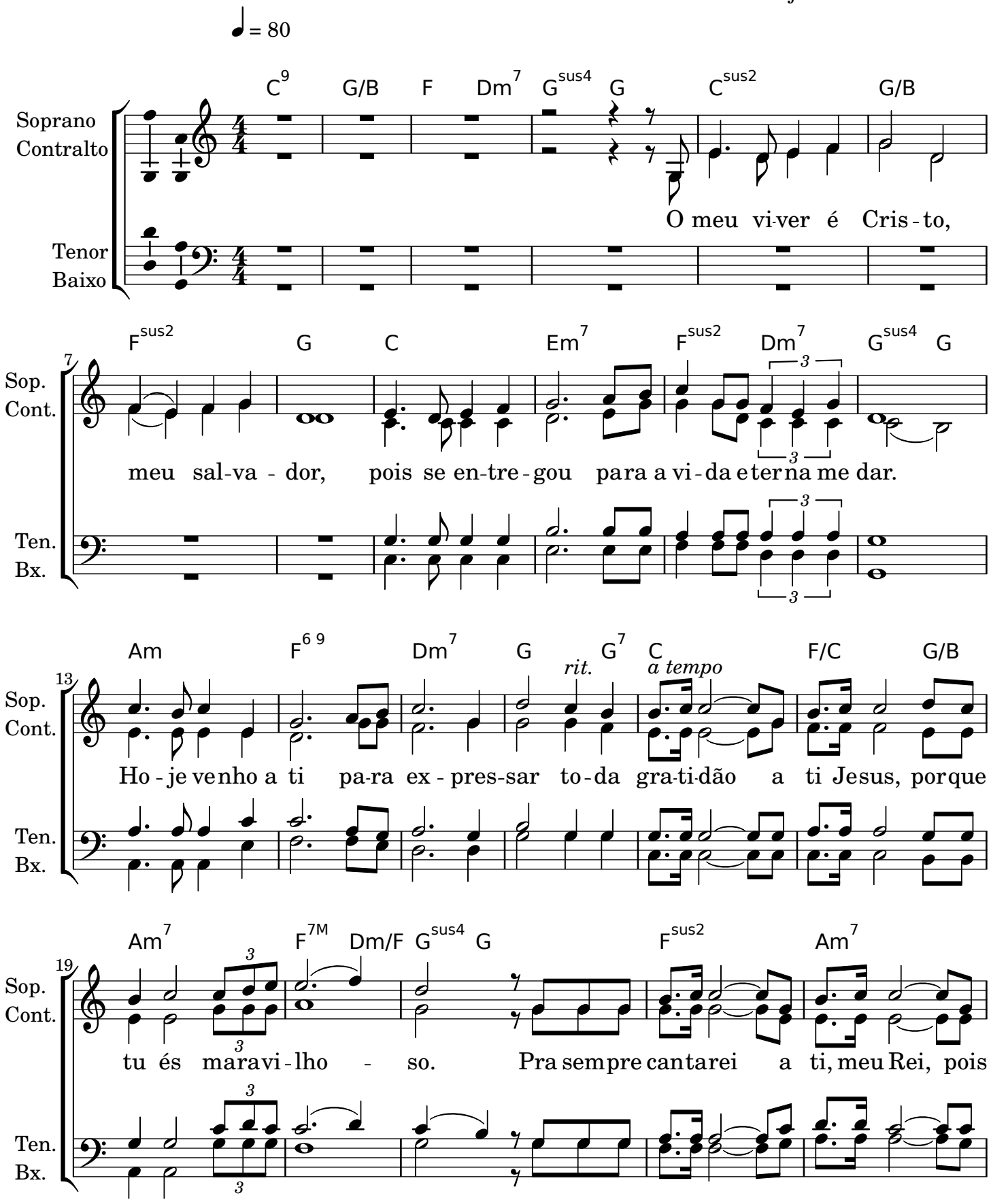

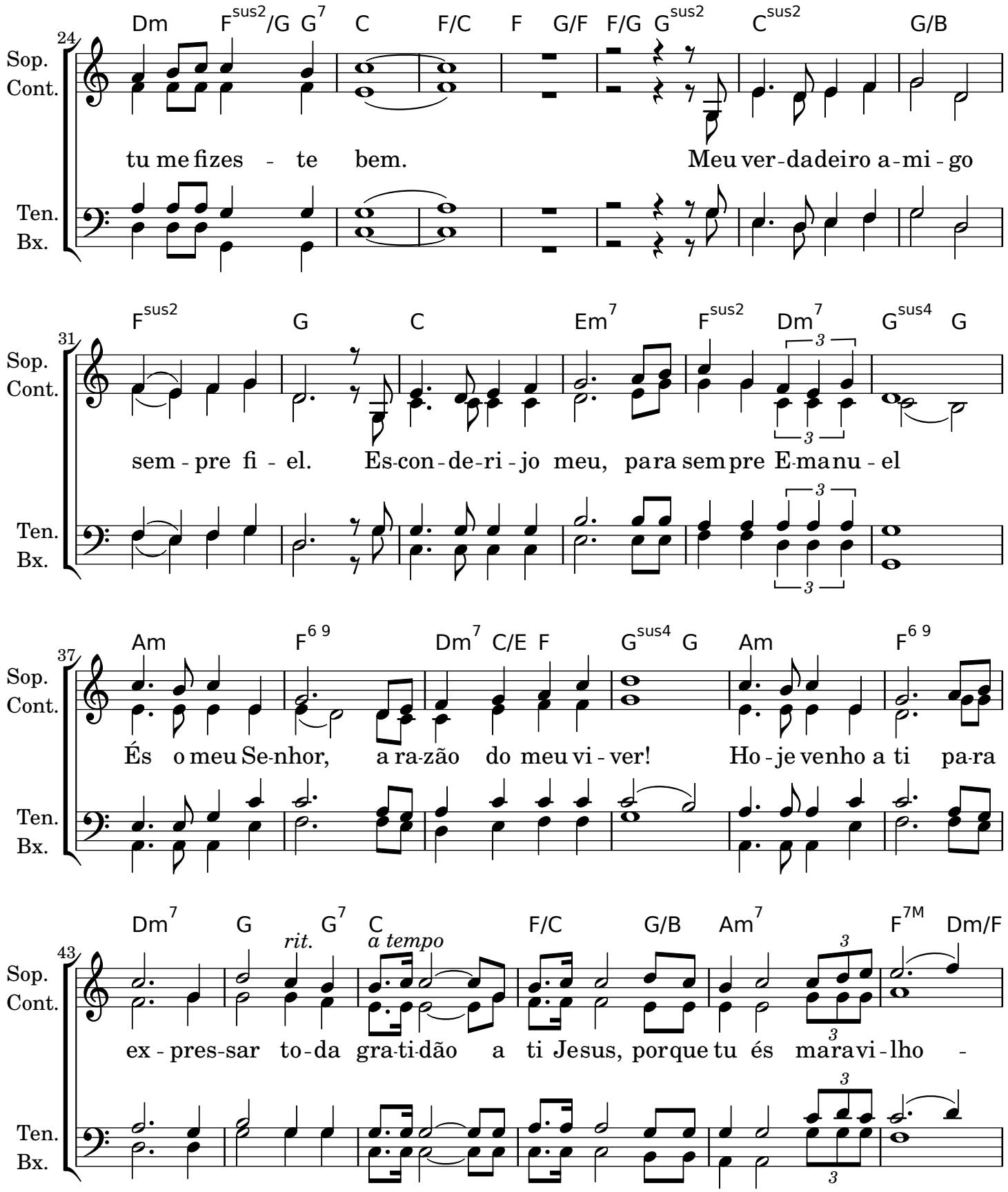
24
Dm F sus2/G G7 C F/C F G/F F/G G sus2 C sus2 G/B
Sop.
Cont.
tu me fizes - te bem. Meu ver-dadeiro a-mi-go
Ten.
Bx.
31
F sus2 G C Em7 F sus2 Dm7 G sus4 G
sem-pre fi-el. Es-con-de-ri-jo meu, para sempre E-manu-el
37
Am F6 9 Dm7 C/E F G sus4 G Am F6 9
És o meu Se-nhor, a ra-zão do meu vi-ver! Ho-je venho a ti pa-ra
43
Dm7 G G7 C F/C G/B Am7 F7M Dm/F
rit.
a tempo
ex-pres-sar to-da gra-ti-dão a ti Jesus, porque tu és ma-ravi-lho -

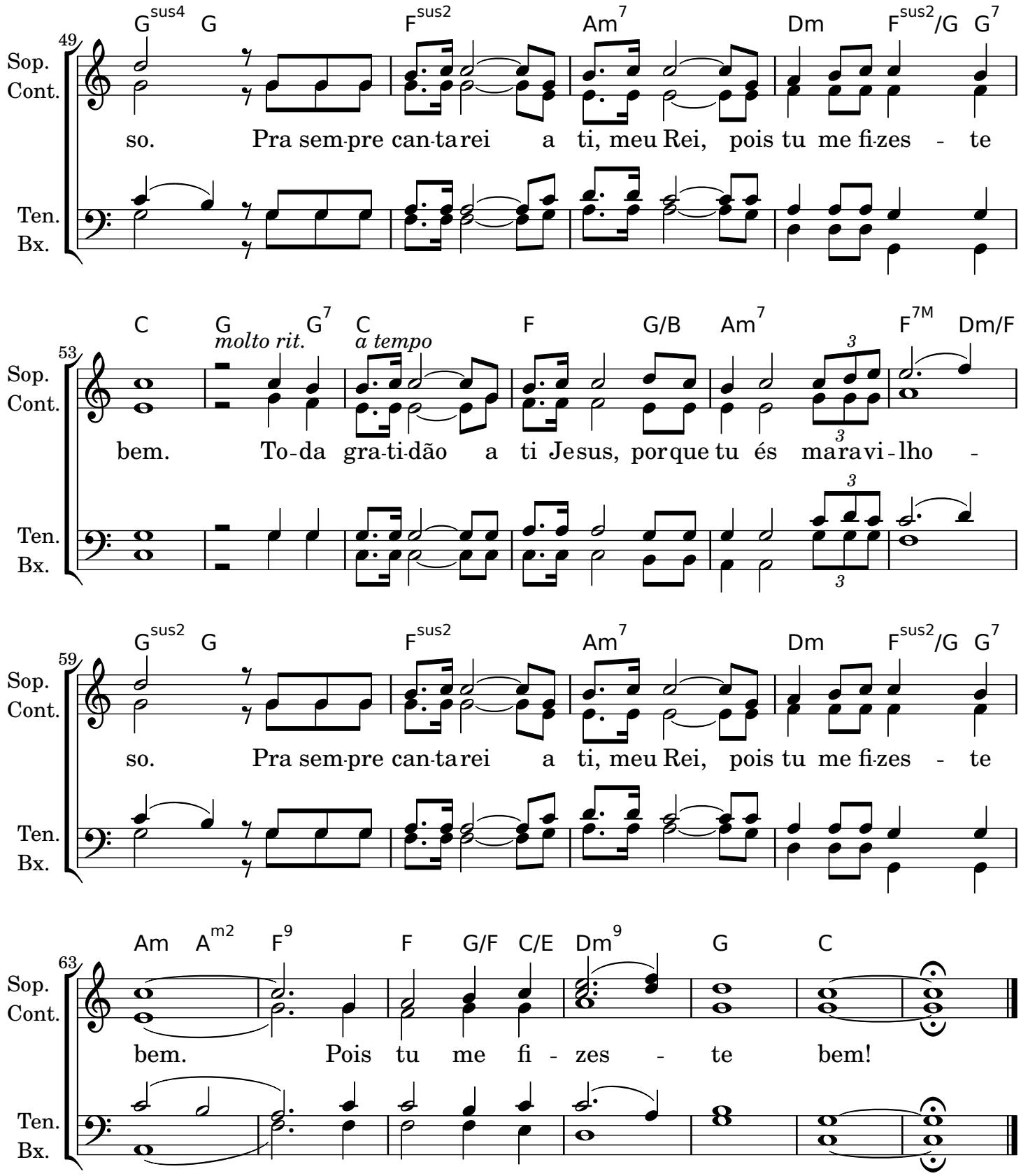
49
Sop.
Cont.
Ten.
Bx.
G sus4 G F sus2 Am 7 Dm F sus2 /G G 7
so. Pra sem-pre can-ta rei a ti, meu Rei, pois tu me fi-zes - te
53
C G G 7 C F G/B Am 7 F 7M Dm/F
molto rit.
a tempo
bem. To-da gra-ti-dão a ti Je sus, por que tu és ma ra vi - lho -
59
G sus2 G F sus2 Am 7 Dm F sus2 /G G 7
so. Pra sem-pre can-ta rei a ti, meu Rei, pois tu me fi-zes - te
63
Am A m2 F 9 F G/F C/E Dm 9 G C
bem. Pois tu me fi - zes - te bem!

ÍNDICE