O Senhor é Minha Rocha

Sueudo Fernandes

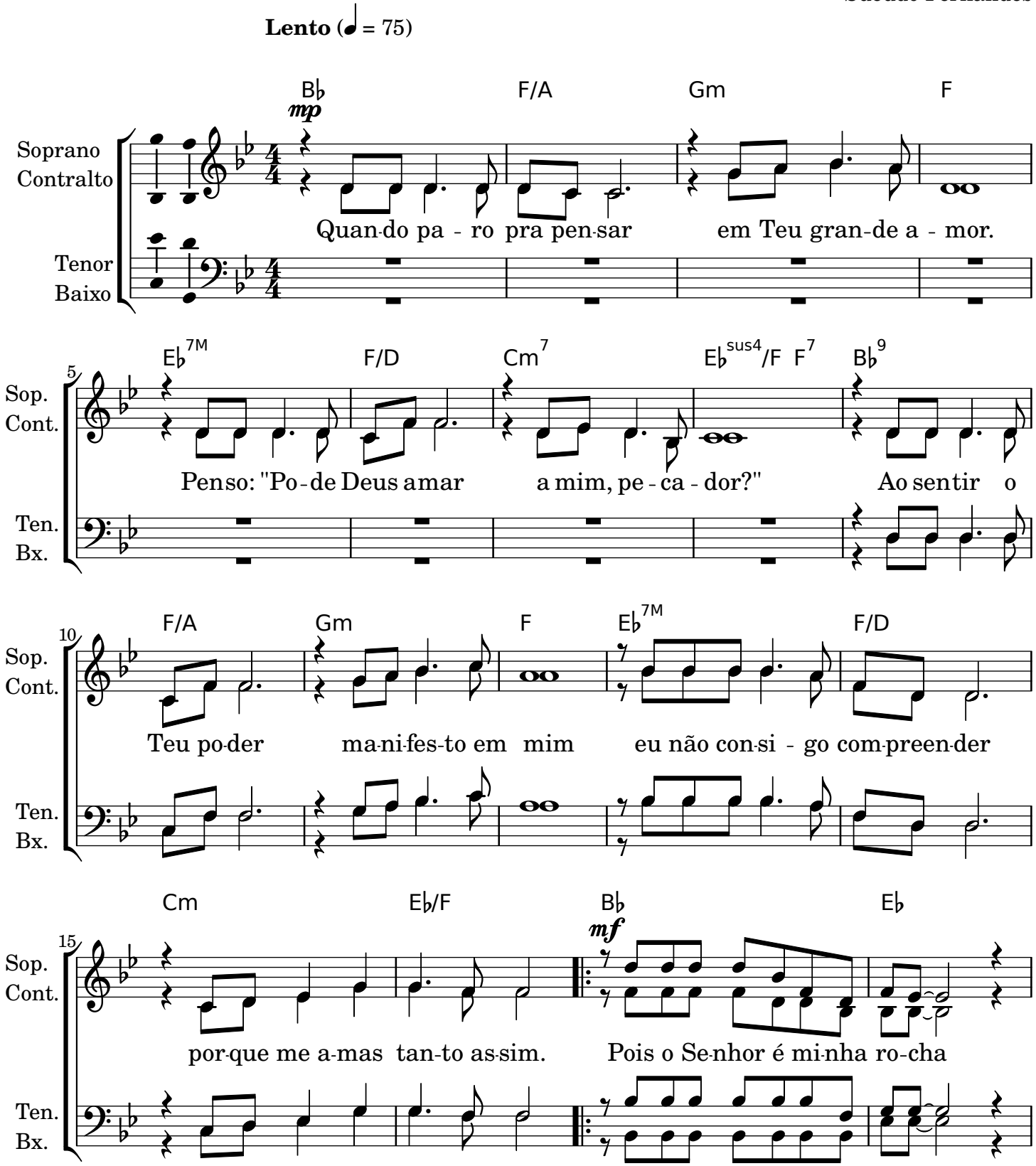

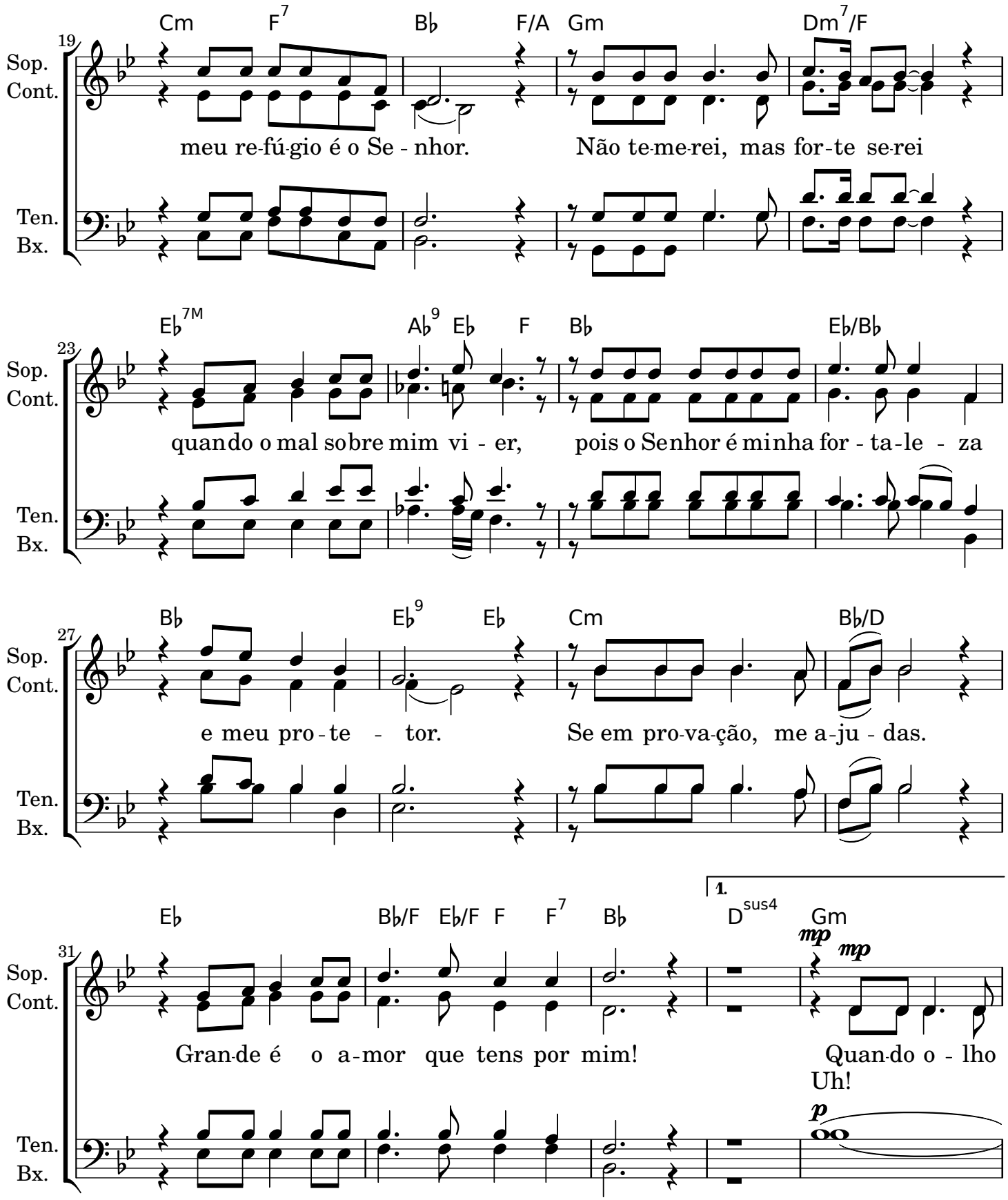
19
Cm F7 B♭ F/A Gm Dm7/F
Sop.
Cont.
meu re-fú-gio é o Se - nhor. Não te-me-rei, mas for-te se-rei
Ten.
Bx.
23
E♭7M A♭9 E♭ F B♭ E♭/B♭
Sop.
Cont.
quando o mal sobre mim vi - er, pois o Senhor é minha for - ta-le - za
Ten.
Bx.
27
B♭ E♭9 E♭ Cm B♭/D
Sop.
Cont.
e meu pro - te - tor. Se em pro-va-ção, me a-ju - das.
Ten.
Bx.
31
E♭ B♭/F E♭/F F F7 B♭ 1. Dsus4 Gm
mp mp
Sop.
Cont.
Gran-de é o a-mor que tens por mim! Quan-do o - lho
Uh!
p
Ten.
Bx.

36

Sop. Cont. — Ten. Bx.

F | E♭ | Dm | E♭7M | F/D

para os céus, obra de Tuas mãos, vejo o quanto és grande, ó Deus

Uh! Uh!

41

Cm | F7 | B♭ | F/A | Gm

mf

por Tua cri - a - ção. Ó meu Pai, Senhor da Luz, sou um pe - ca-

46

Dm/F | E♭7M | B♭/D | Cm | A♭9 | F7

dor. Mas sei que o san-gue de Jesus faz de mim um ven - ce - dor!

51

2.

B♭ | G♭ | A♭m/G♭ | D♭/F | E♭m

Por is-so pe-ço, ó Pai co - mi-go sê nesta lu - ta a-

56

E♭m/D♭ | D♭ | B | D♭/B | G♭/B♭ | A♭m | G♭ | D♭sus4 | D♭

qui. Lou - vor en-tão, hei de render em gra - tidão a Ti. A

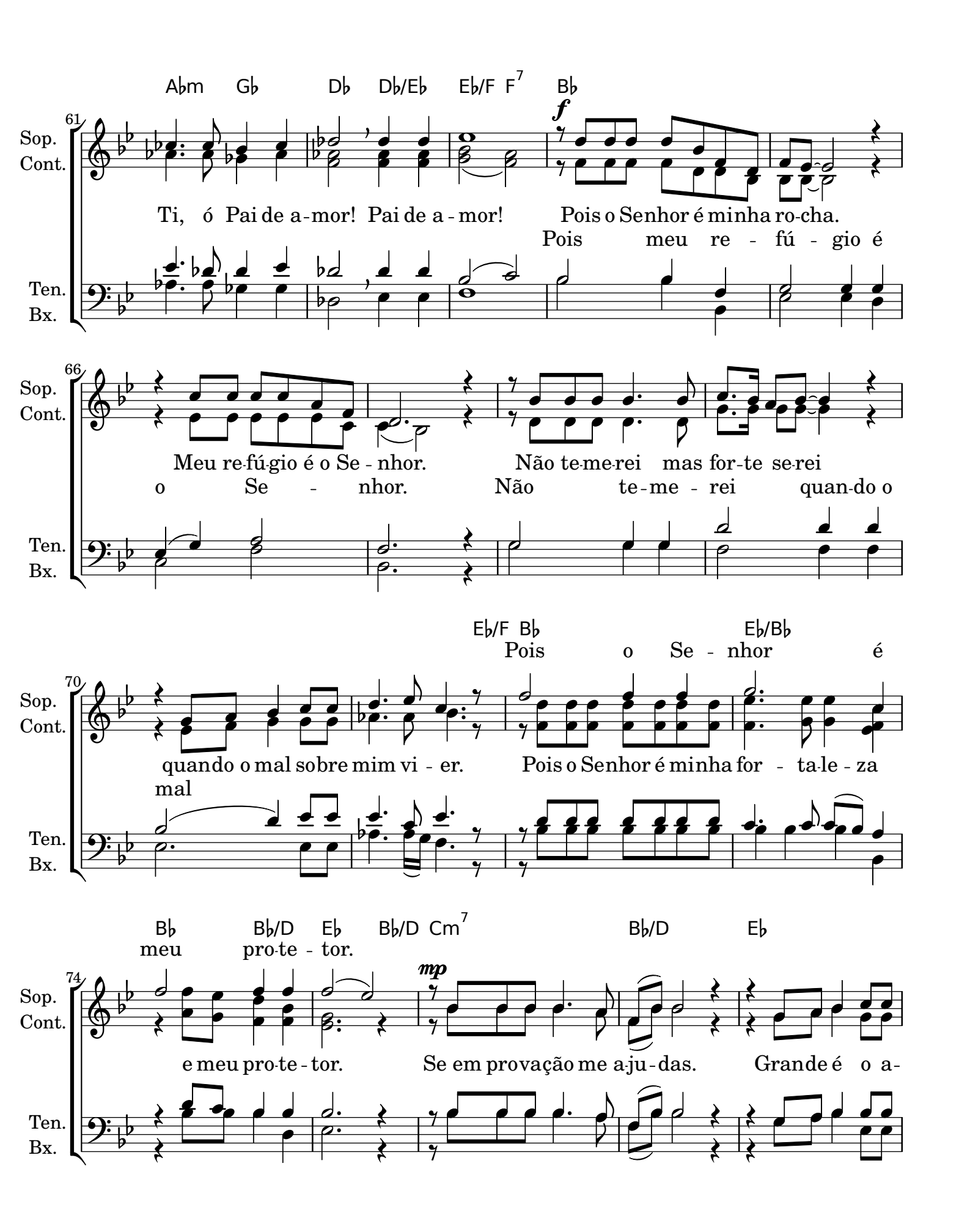
Abm Gb Db Db/Eb Eb/F F7 Bb
61
Sop.
Cont.
Ten.
Bx.
f
Ti, ó Pai de a-mor! Pai de a-mor! Pois o Senhor é minha ro-cha.
Pois meu re-fú-gio é
66
Meu re-fú-gio é o Se-nhor. Não te-me-rei mas for-te se-rei
o Se-nhor. Não te-me-rei quan-do o
Eb/F Bb Eb/Bb
Pois o Se-nhor é
70
quando o mal sobre mim vi-er. Pois o Senhor é minha for-ta-le-za
mal
Bb Bb/D Eb Bb/D Cm7 Bb/D Eb
meu pro-te-tor.
74
mp
e meu pro-te-tor. Se em provação me a-ju-das. Grande é o a-

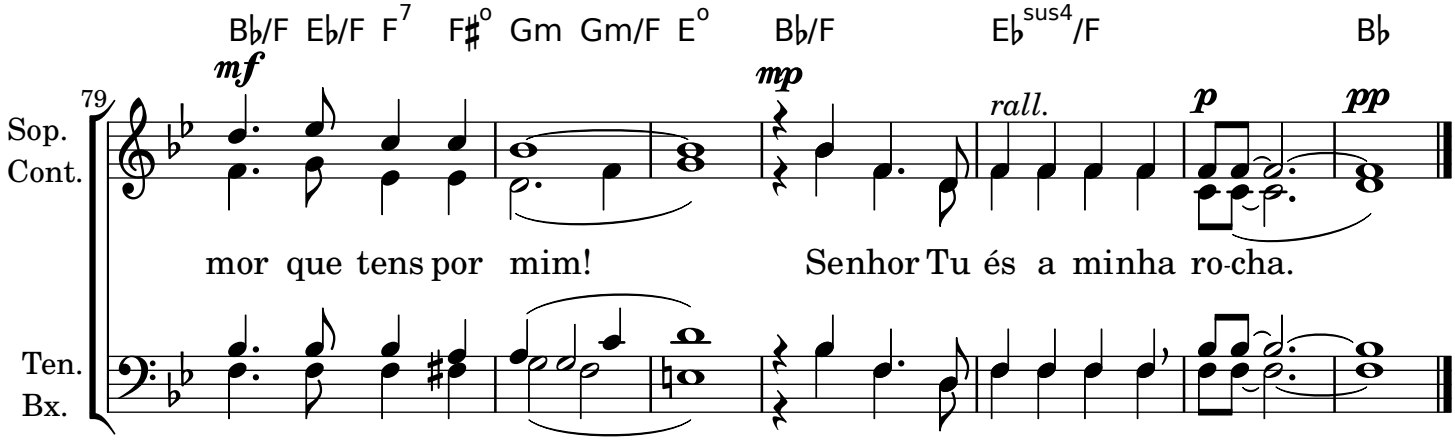
B♭/F E♭/F F7 F♯o Gm Gm/F Eo B♭/F E♭sus4/F B♭
79
mf
mp
rall.
p
pp
Sop.
Cont.
mor que tens por mim!
Senhor Tu és a minha ro-cha.
Ten.
Bx.

ÍNDICE