Vocal
09/05/2023

Ó Venha!

Letra e Música:
Sulamita Assis Oliveira

Arranjo:
Janne Gonçalves

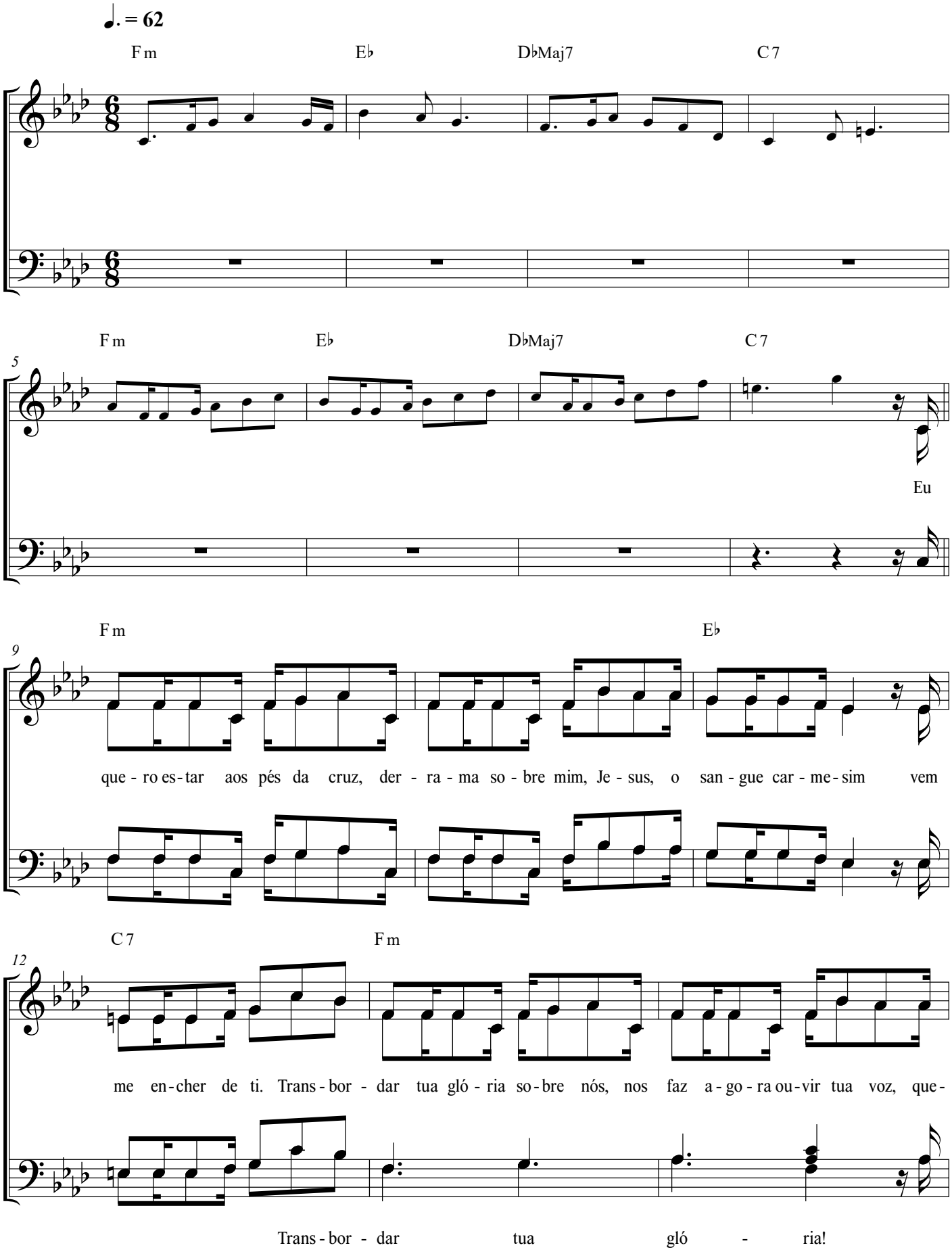

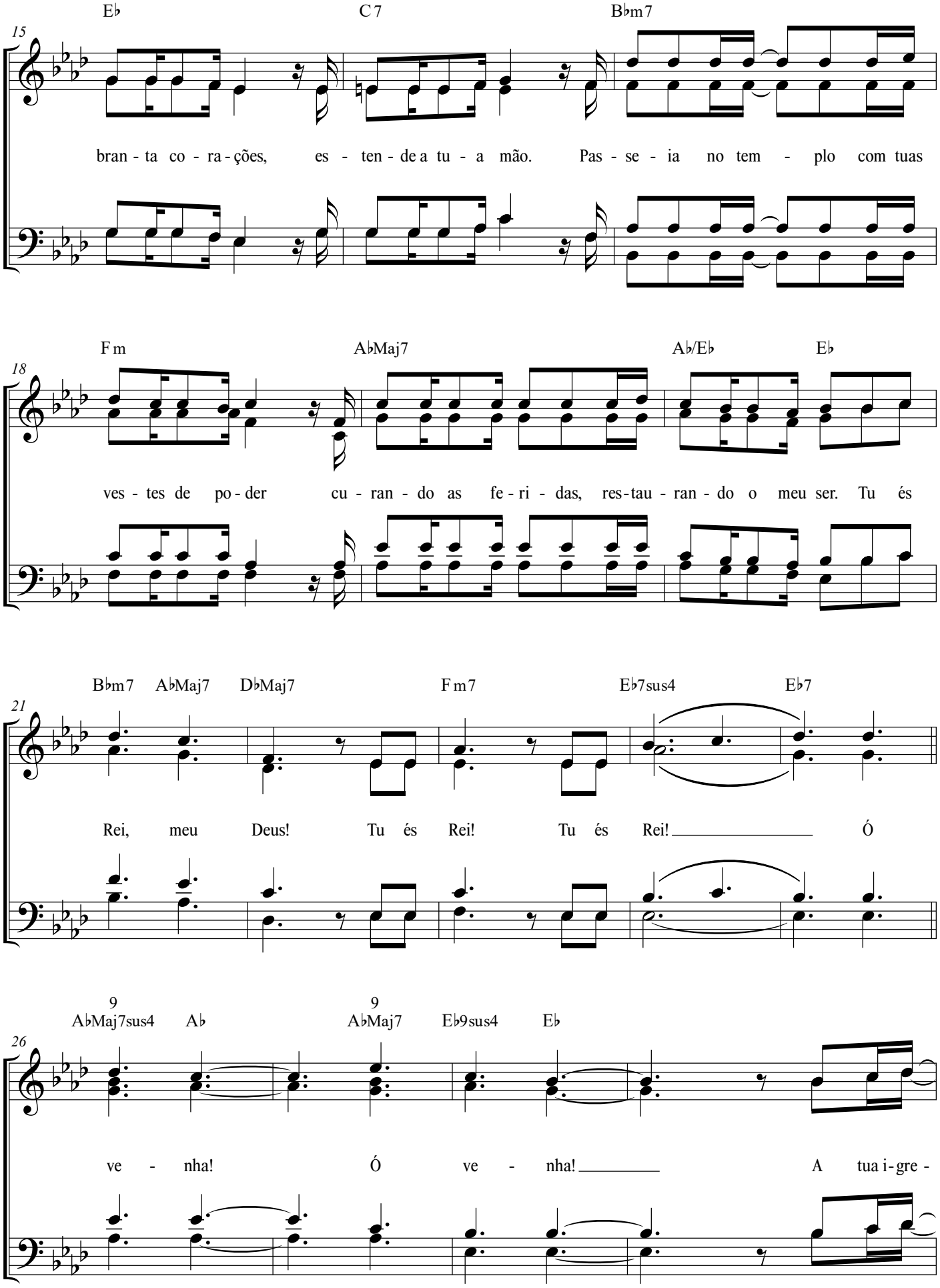
15
E♭ C7 B♭m7
bran - ta co - ra - ções, es - ten - de a tu - a mão. Pas - se - ia no tem - plo com tuas
18
F m A♭Maj7 A♭/E♭ E♭
ves - tes de po - der cu - ran - do as fe - ri - das, res - tau - ran - do o meu ser. Tu és
21
B♭m7 A♭Maj7 D♭Maj7 F m7 E♭7sus4 E♭7
Rei, meu Deus! Tu és Rei! Tu és Rei! Ó
26
9 9
A♭Maj7sus4 A♭ A♭Maj7 E♭9sus4 E♭
ve - nha! Ó ve - nha! A tua i - gre -

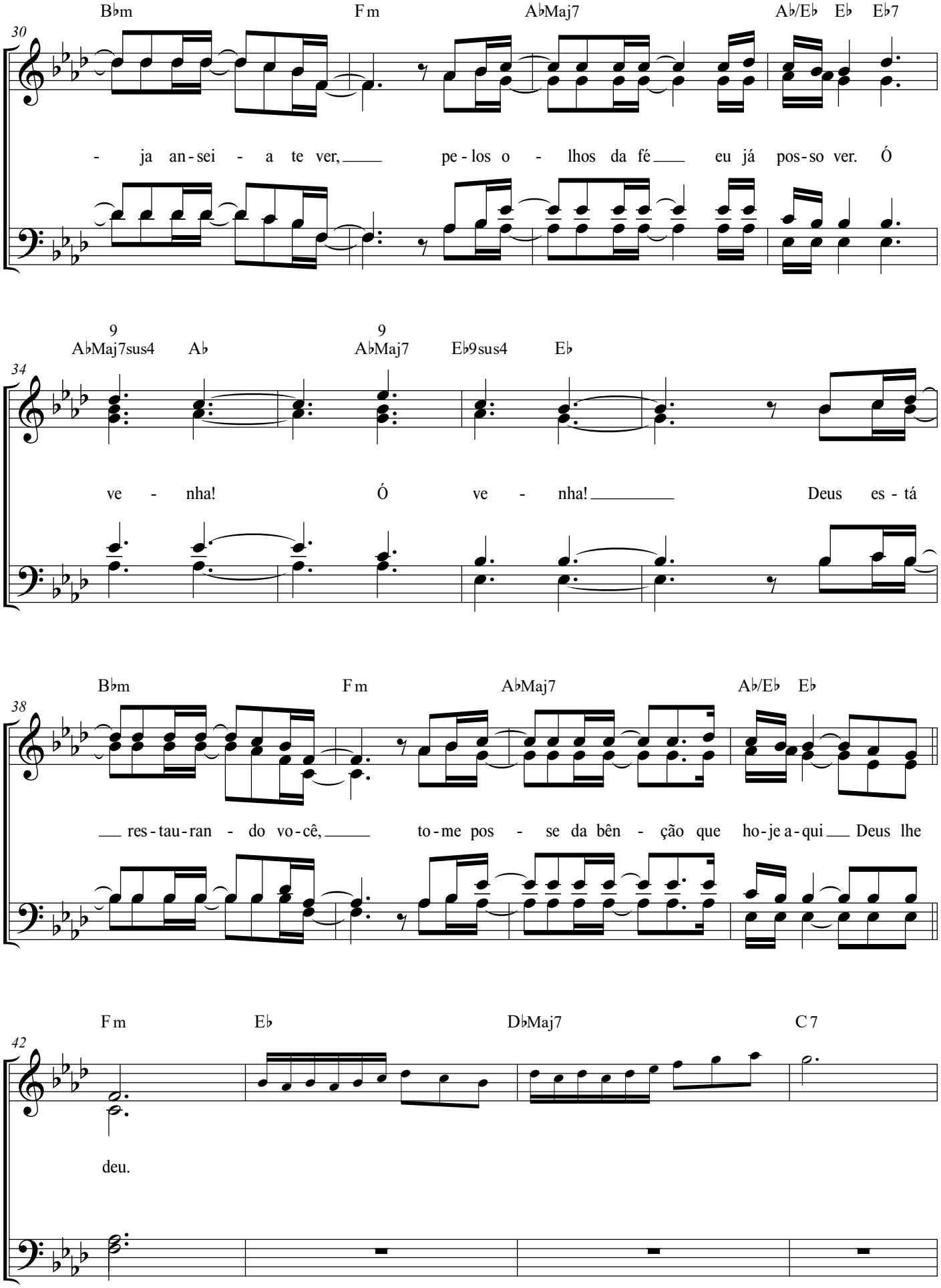
30
B♭m F m A♭Maj7 A♭/E♭ E♭ E♭7
- ja an-sei - a te ver, pe-los o - lhos da fé eu já pos-so ver. Ó
34
9 9
A♭Maj7sus4 A♭ A♭Maj7 E♭9sus4 E♭
ve - nha! Ó ve - nha! Deus es - tá
38
B♭m F m A♭Maj7 A♭/E♭ E♭
res-tau-ran - do vo-cê, to-me pos - se da bên - ção que ho-je a-qui Deus lhe
42
F m E♭ D♭Maj7 C7
deu.

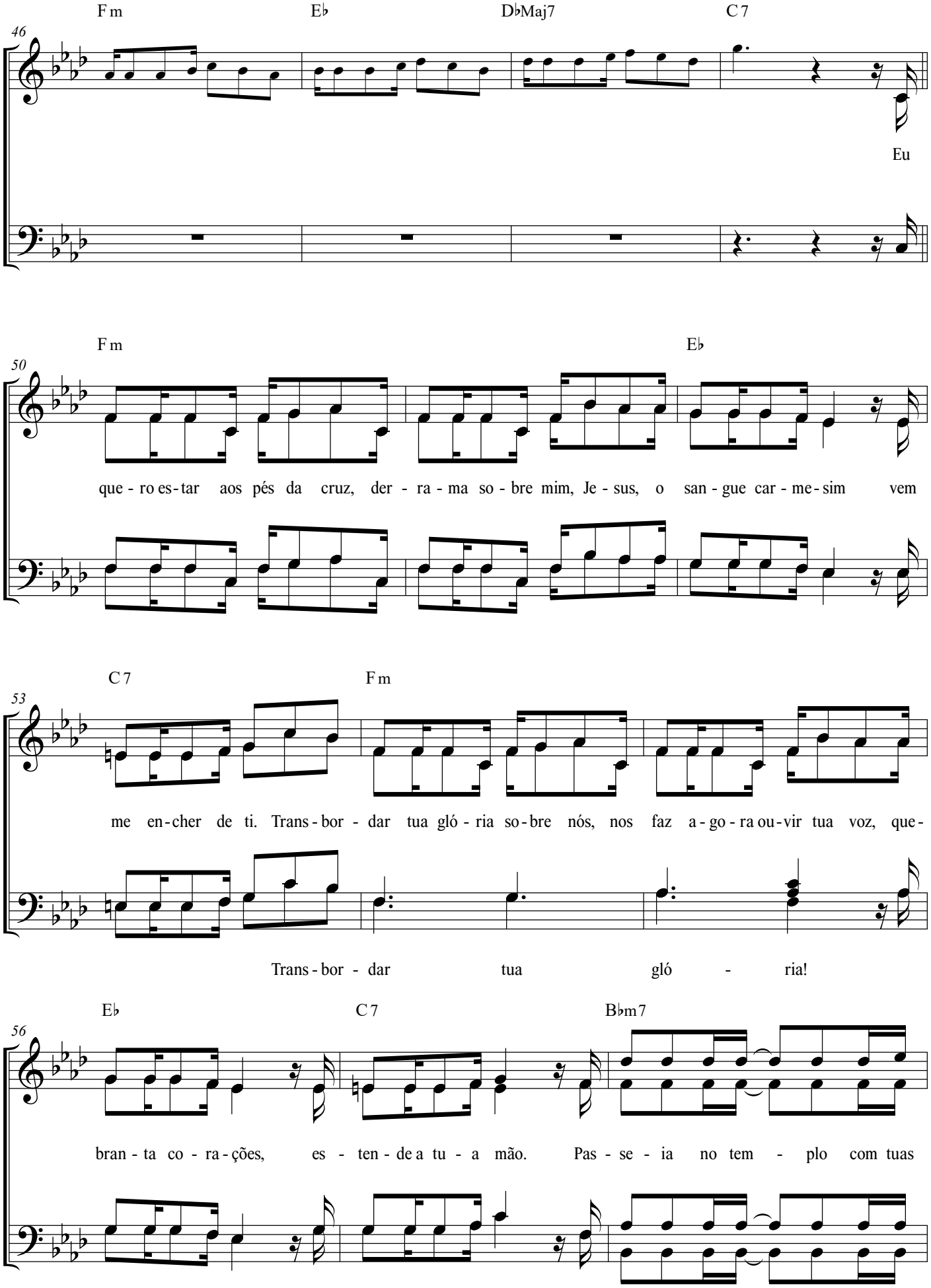
46
Fm
E♭
D♭Maj7
C7
Eu
50
Fm
E♭
que - ro es - tar aos pés da cruz, der - ra - ma so - bre mim, Je - sus, o san - gue car - me - sim vem
53
C7
Fm
me en - cher de ti. Trans - bor - dar tua gló - ria so - bre nós, nos faz a - go - ra ou - vir tua voz, que -
Trans - bor - dar tua gló - ria!
56
E♭
C7
B♭m7
bran - ta co - ra - ções, es - ten - de a tu - a mão. Pas - se - ia no tem - plo com tuas

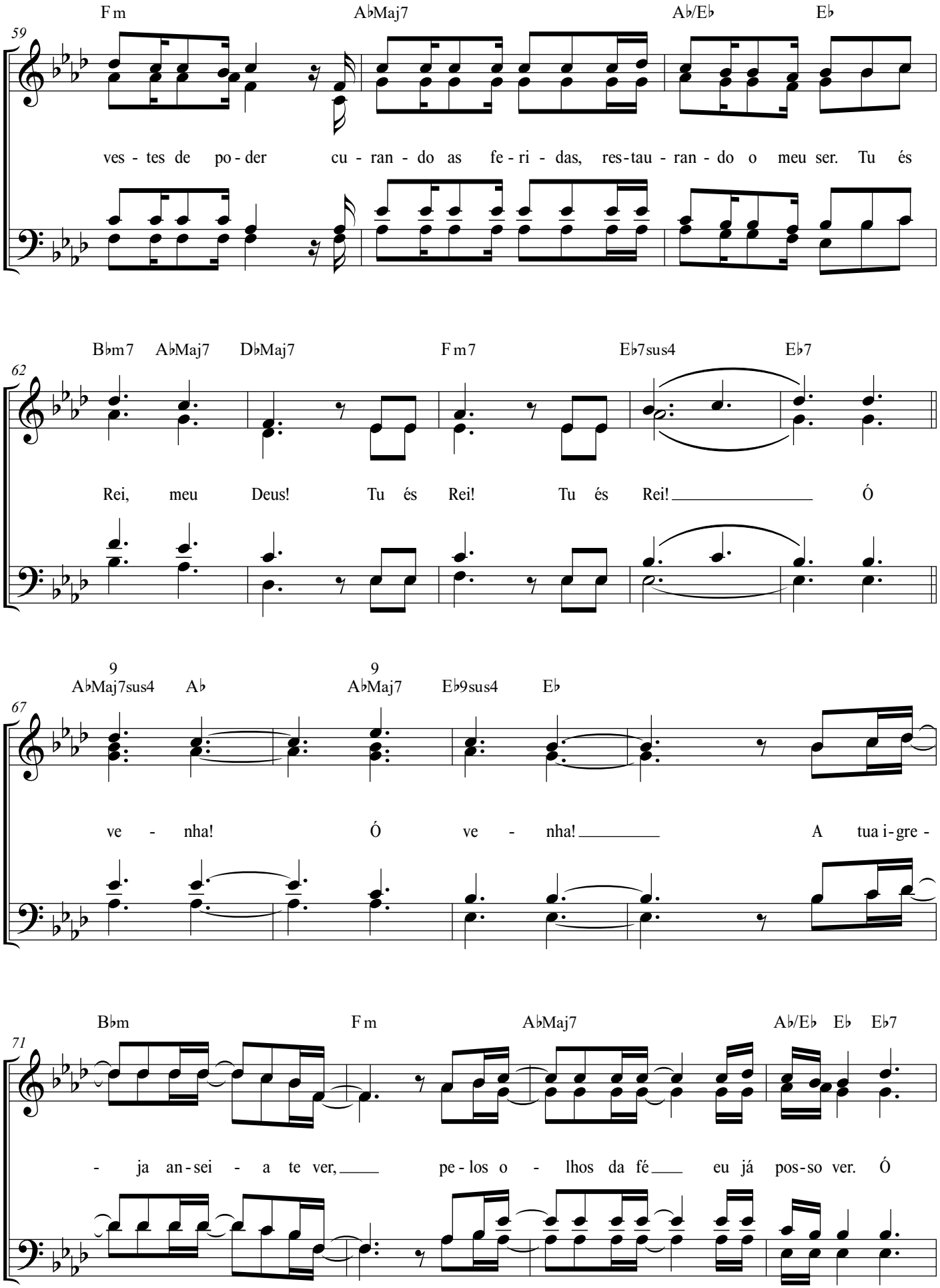
59
Fm
A♭Maj7
A♭/E♭
E♭
ves - tes de po - der cu - ran - do as fe - ri - das, res - tau - ran - do o meu ser. Tu és
62
B♭m7
A♭Maj7
D♭Maj7
Fm7
E♭7sus4
E♭7
Rei, meu Deus! Tu és Rei! Tu és Rei! Ó
67
9
A♭Maj7sus4
A♭
9
A♭Maj7
E♭9sus4
E♭
ve - nha! Ó ve - nha! A tua i - gre -
71
B♭m
Fm
A♭Maj7
A♭/E♭
E♭
E♭7
- ja an - sei - a te ver, pe - los o - lhos da fé eu já pos - so ver. Ó

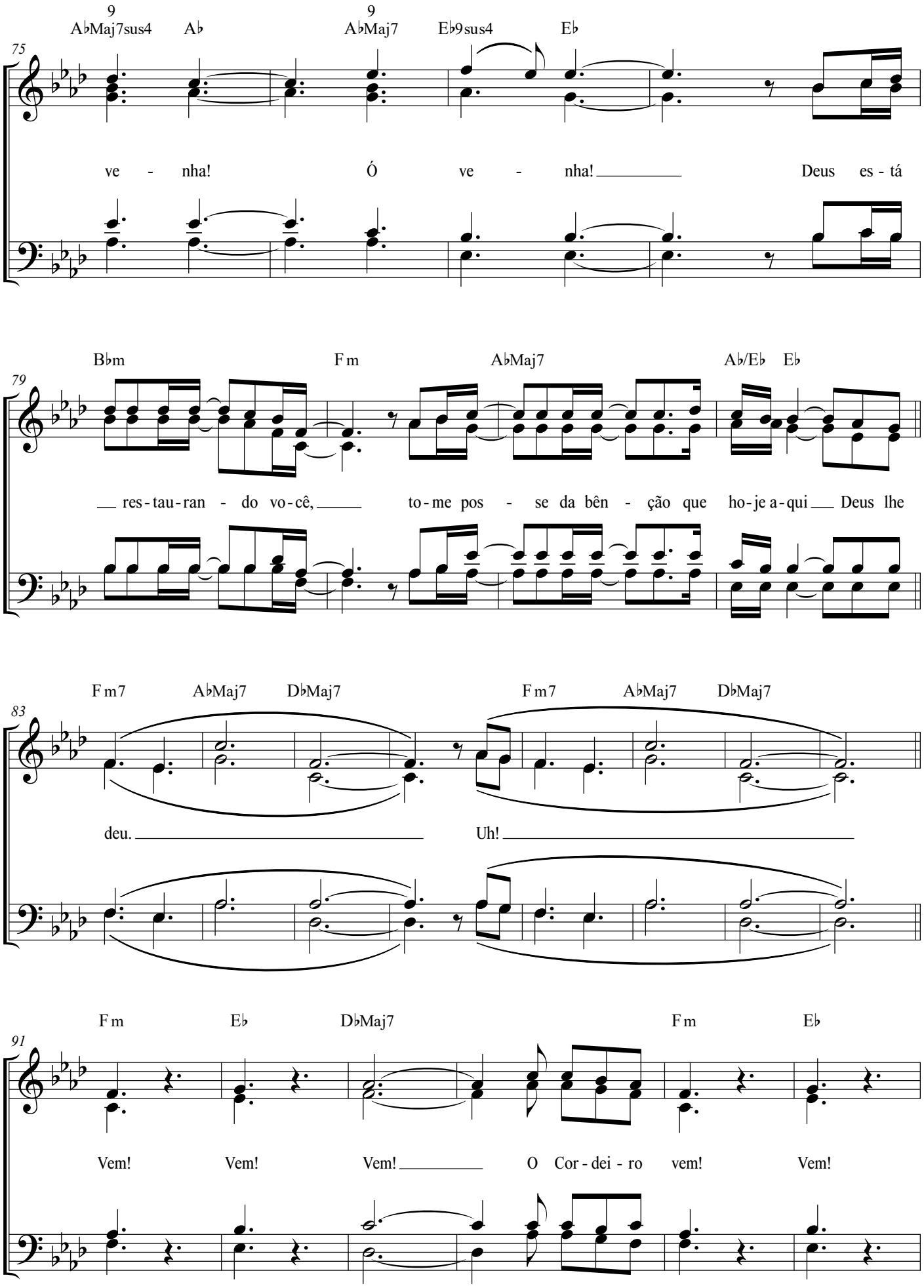
75
9
A♭Maj7sus4 A♭ 9 A♭Maj7 E♭9sus4 E♭
ve - nha! Ó ve - nha! Deus es - tá
79
B♭m F m A♭Maj7 A♭/E♭ E♭
res-tau-ran - do vo-cê, to-me pos - se da bên - ção que ho-je a-qui Deus lhe
83
F m7 A♭Maj7 D♭Maj7 F m7 A♭Maj7 D♭Maj7
deu. Uh!
91
F m E♭ D♭Maj7 F m E♭
Vem! Vem! Vem! O Cor - dei - ro vem! Vem!

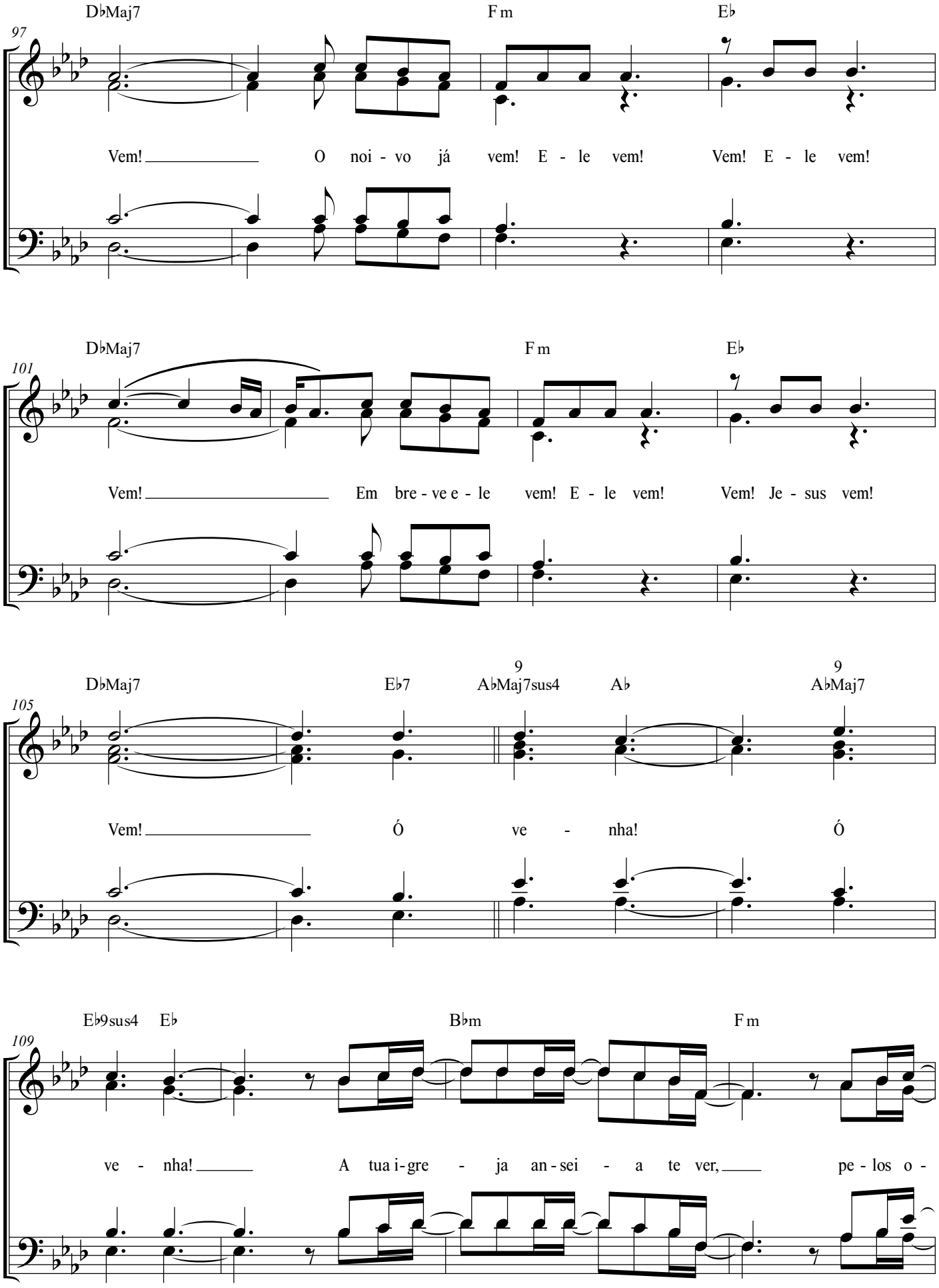
97
D♭Maj7
F m
E♭
Vem! O noi - vo já vem! E - le vem! Vem! E - le vem!
101
D♭Maj7
F m
E♭
Vem! Em bre - ve e - le vem! E - le vem! Vem! Je - sus vem!
105
D♭Maj7
E♭7
9
A♭Maj7sus4
A♭
9
A♭Maj7
Vem! Ó ve - nha! Ó
109
E♭9sus4
E♭
B♭m
F m
ve - nha! A tua i - gre - ja an - sei - a te ver, pe - los o -

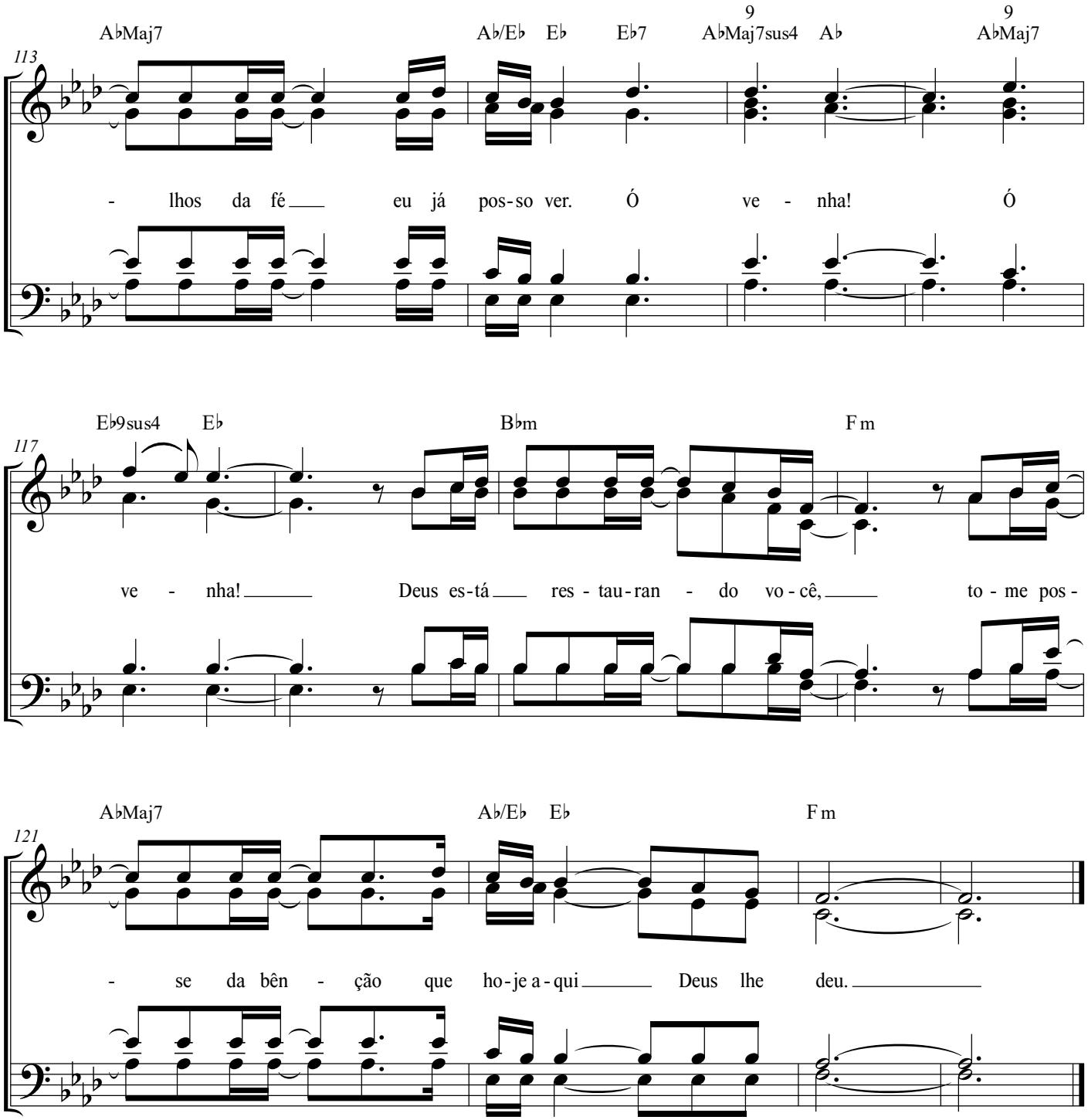
A♭Maj7
A♭/E♭ E♭ E♭7
9
A♭Maj7sus4 A♭
9
A♭Maj7
113
- lhos da fé eu já pos-so ver. Ó ve - nha! Ó
E♭9sus4 E♭
B♭m
F m
117
ve - nha! Deus es-tá res - tau-ran - do vo - cê, to - me pos -
A♭Maj7
A♭/E♭ E♭
F m
121
- se da bên - ção que ho-je a-qui Deus lhe deu.

ÍNDICE