Ouve, Pois, Israel

Letra e Música: Adelina Simões Lopes

Arr.: Janne Gonçalves

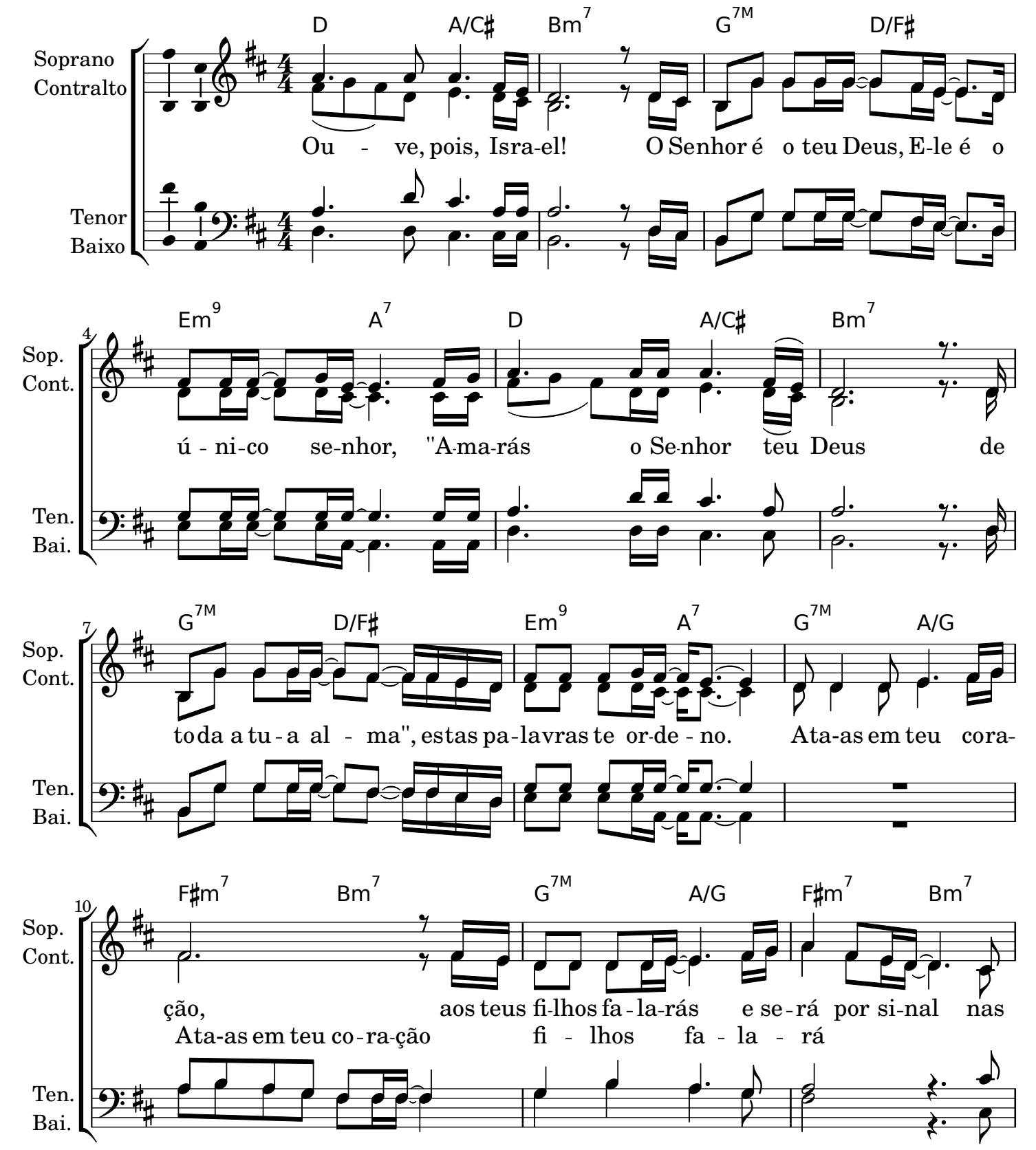

13

Sop. Cont. — Ten. Bai.

E sus4 | E 7 | A | A 7 | G 7M | A/G

tu-as mãos e nos u-brais de tu-a ca-sa. E as-sim vos-sas

16

D 7M | G 7M | A/G | F♯ | Bm 7

ca-sas es-ta-rão chei-as de to-do bem, dos

Es-ta-rão

19

E sus4 | E 7 | A | A 7 | G 7M | A/G

po-ços ti-ra-reis, á-guas de sal-va-ção. Co-me-reis e vos

22

F♯m 7 | Bm 7 | G 7M | A/G | Bm 7

far-ta-reis das vi-nhas, co-mereis, e vos far-ta-reis.

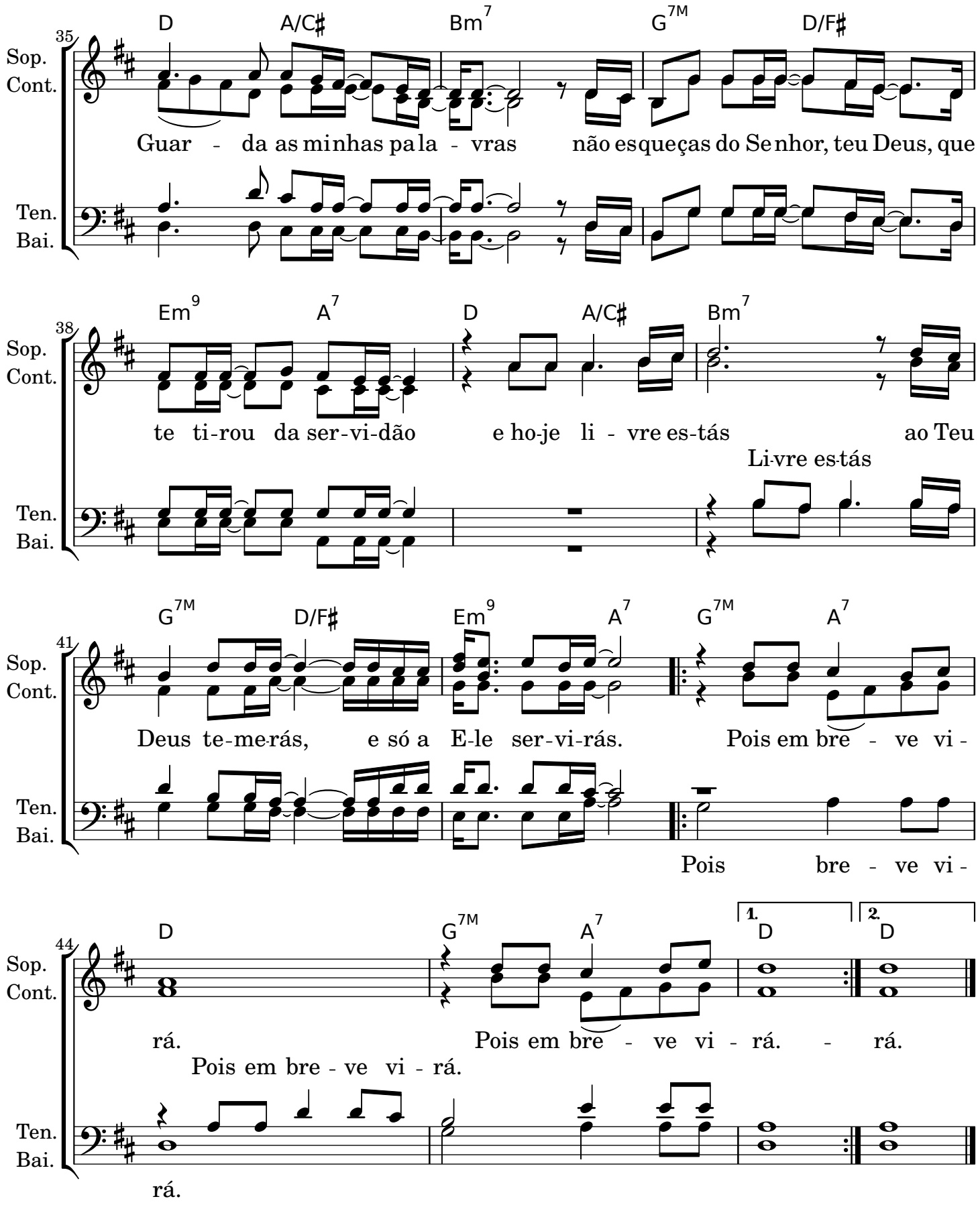
35
D A/C♯ Bm7 G7M D/F♯
Sop.
Cont.
Guar - da as minhas pa la - vras não es queças do Se nhor, teu Deus, que
Ten.
Bai.
38
Em9 A7 D A/C♯ Bm7
Sop.
Cont.
te ti-rou da ser-vi-dão e ho-je li - vre es-tás ao Teu
Li-vre es-tás
Ten.
Bai.
41
G7M D/F♯ Em9 A7 G7M A7
Sop.
Cont.
Deus te-me-rás, e só a E-le ser-vi-rás. Pois em bre - ve vi -
Ten.
Bai.
Pois bre - ve vi -
44
D G7M A7 1. D 2. D
Sop.
Cont.
rá. Pois em bre - ve vi - rá. - rá.
Pois em bre - ve vi - rá.
Ten.
Bai.
rá.

ÍNDICE