Prepara-te, Ó Israel

Letra e Música: Elias Simora

Arranjo: Janne Gonçalves

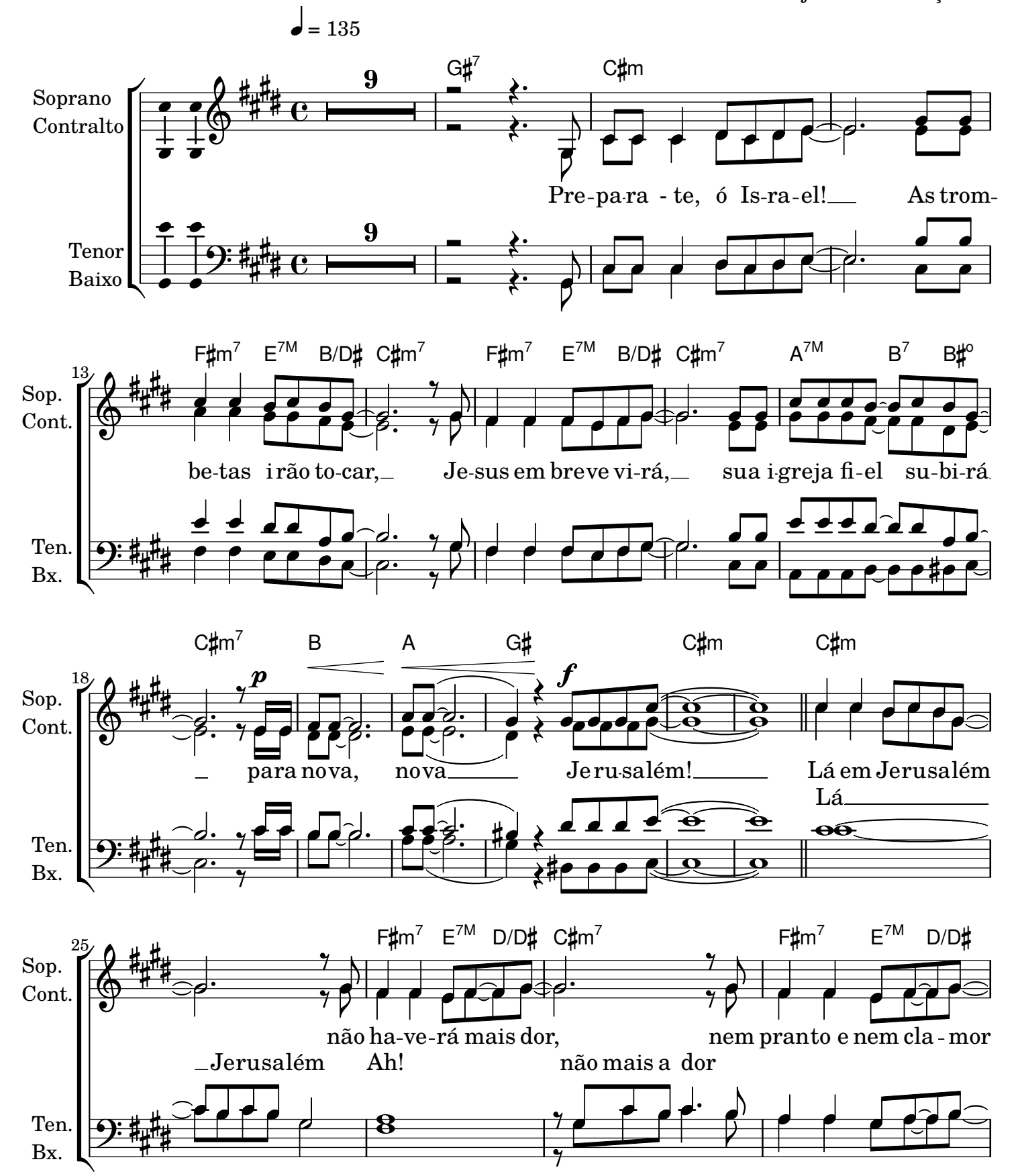

♩ = 70

C♯m7 A7M G♯7 C♯m C♯m

29

Sop.
Cont.
Ten.
Bx.

rit.

e quem ven-cer tudo herdará! Vi um novo

B F♯m7 G♯7 C♯m A7M

36

céu, a noiva, a espo-sa do Cordeiro, a santa cida-de Jerusa-

C♯m7 G♯ A9 B A7M B

40

lém tem a glória de Deus.

As suas ru-as são de ou-ro

E D♯ G♯m A B

45

pu-ro co-mo cris-tal

pu-ro co-mo cris-tal Lá não há sol nem lu-a, pois a

49

E G♯m C♯m F♯m F♯m E D/D♯

Sop. Cont. Ten. Bx.

gló - ria i-lumi - na e todos os remidos se prostra -
glória de Deus a i-lu-mi - na

♩. = 65

52

C♯m A7M G♯7 C♯m C♯m

p *intimo*

rão di - ante do Rei com lou - vor e a-dora - ção. Santo!

58

E6/B A G♯ C♯m C♯m E6/B

Santo! Santo!

Santo! Santo é o Senhor! Santo! Santo! San - to! San -

63

A G♯ C♯m C♯m B A

Santo é o Senhor! Digno é o Cor-deiro de re-ce-ber

to é o Senhor! Santo! Santo! Dig - no é! Digno é de rece-

espress.

f

A G♯ G♯7/B♯ C♯m C♯m B A

Digno é o Cor-deiro de re-ce-ber

68

Sop.
Cont.
Ten.
Bx.

ber honra e lou - vor. Dig - no é! Dig-no é de rece - ber

♩ = 70 ♩ = 135

G♯ G♯7/B♯ C♯m G♯7 C♯m

74

hon-ra e lou-vor. Pre-para - te, ó Is-ra-el!

F♯m7 E7M B/D♯ C♯m7 F♯m7 E7M B/D♯ C♯m7

83

As trom be-tas i-rão to-car, Je-sus em breve vi-rá, sua i-

A7M B7 B♯o C♯m7 B A G♯ C♯m

88

p *f*

greja fi-el su-bi-rá para no-va, no-va Je-ru-salém!

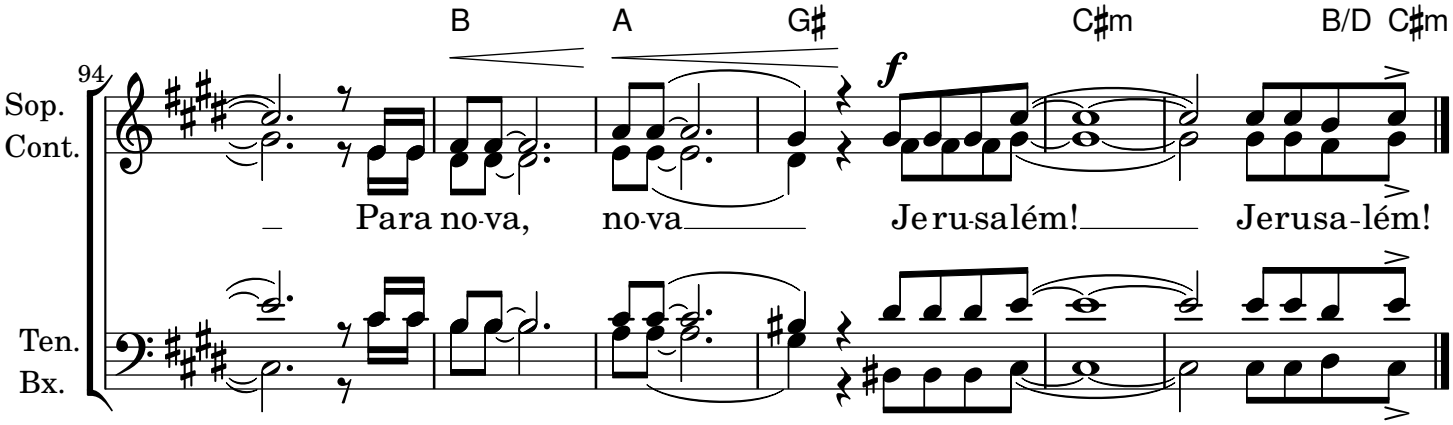
94
B
A
G♯
C♯m
B/D
C♯m
Sop.
Cont.
Ten.
Bx.
f
Para no-va, no-va Je ru-salém! Jerusa-lém!

ÍNDICE