Salmo 91

"Aquele que habita no esconderijo do Altíssimo, à sombra do Onipotente descansará. Direi do Senhor: Ele é o meu Deus, o meu refúgio, a minha fortaleza, e nele confiarei. [...] Mil cairão ao teu lado, e dez mil à tua direita, mas não chegará a ti.
Somente com os teus olhos contemplarás, e verás a recompensa dos ímpios. Porque tu, ó Senhor, és o meu refúgio. No Altíssimo fizeste a tua habitação.
Nenhum mal te sucederá, nem praga alguma chegará à tua tenda".

Sl 91

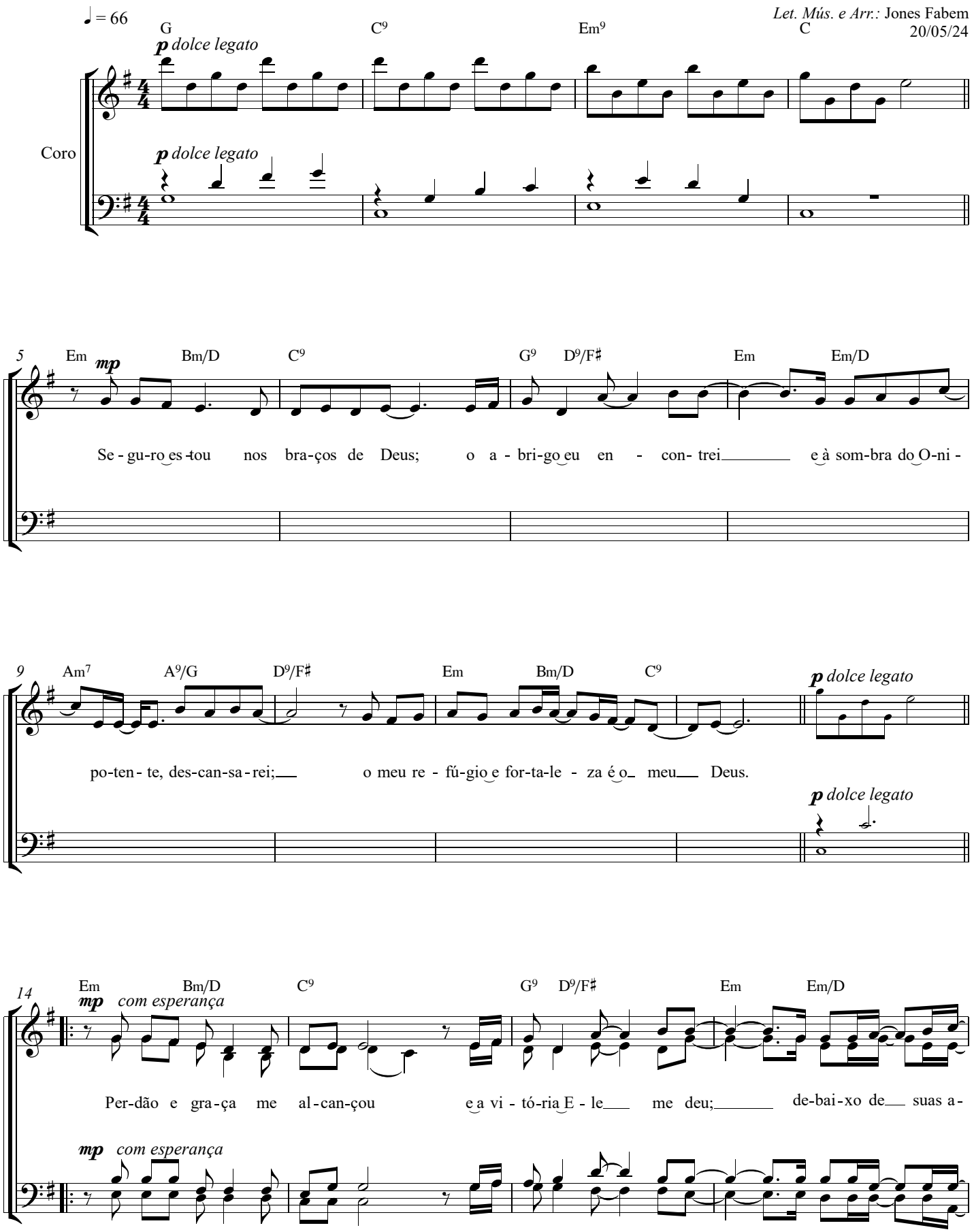

Am7 A9/G D9/F♯ D(sus4) Em C6 D(sus4) Bm/D G9 Gmaj7 G9

18

Coro

mf

sas, se-gu-ro es-ta-rei. Su-a ver-da-de é es-cu - do e bro quel. Es-tá a - qui pra me am-pa

mf

pra me

D6/F♯ D(sus4) G/D Cmaj7 Am7 Am7/G D9/F♯ B B7

23

Coro

p contrito

rar; es - tá a - qui - - pra me a - ju - dar, se eu fra - que -

(am - pa - rar)

p contrito

Em9 A7/C♯ D(sus4) D D/C G9/B 1. Cmaj7 C9

26

Coro

f

p dolce legato

jar E-le me er-gue - rás. E a paz en - fim, rei-na - rá.

f

p dolce legato

ff 2. Cmaj7 D(sus4) D Gmaj7 G G9 D9/F♯

31

Coro

alegre com sorriso na voz

(en - fim, rei - na - rá)

rei - na - rá. E-le é a mi - nha for - ta - le - za, na

(en - fim, rei - na - rá)

ff

alegre com sorriso na voz

34

Coro

mf A noi - te não me as - sus - ta - rá, (uh)

— ba - ta - lha é mi nha de - fe - sa. *mp* (uh) *mf* nem se -

36

Coro

mp (uh) (ah) *p* Mil ca - i - rão ao meu la - do, mas Deus,

- ta al - gu - ma me al - can - ça - rá. *ff*

38

Coro

— com po - der, tem me pre - ser - va - do. Com Su - as mãos me sus - te - rá; mal

40

Coro

(me su - ce - de - rá)

— al - gum, me su - ce - de - rá.

(su - ce - de - rá)

43

C9/D — A♭maj7 — A♭ — A♭9 — E♭9/G

alegre com sorriso na voz

**virada da bateria*

mf

A

Coro

E-le é a mi - nha for - ta - le - za, na ba - ta - lha é mi nha de - fe - sa.

alegre com sorriso na voz

46

B♭m7 — A♭6/C — D♭ — D♭m13

noi - te não me as - sus - ta - rá,

mp — *p* — *ff*

(uh) (ah)

Coro

mp

(uh)

mf

nem se - ta al - gu - ma me al - can - ça - rá.

Mil

ff

48

A♭maj7 — A♭ — A♭9 — E♭9/G

Coro

ca - i - rão ao meu la - do, mas Deus, com po - der, tem me pre - ser - va - do. Com

50

G♭maj7(add9) — B♭m7/F — D♭m13/F♭

Coro

Su - as mãos me sus - te - rá; mal al - gum, me su - ce - de - rá.

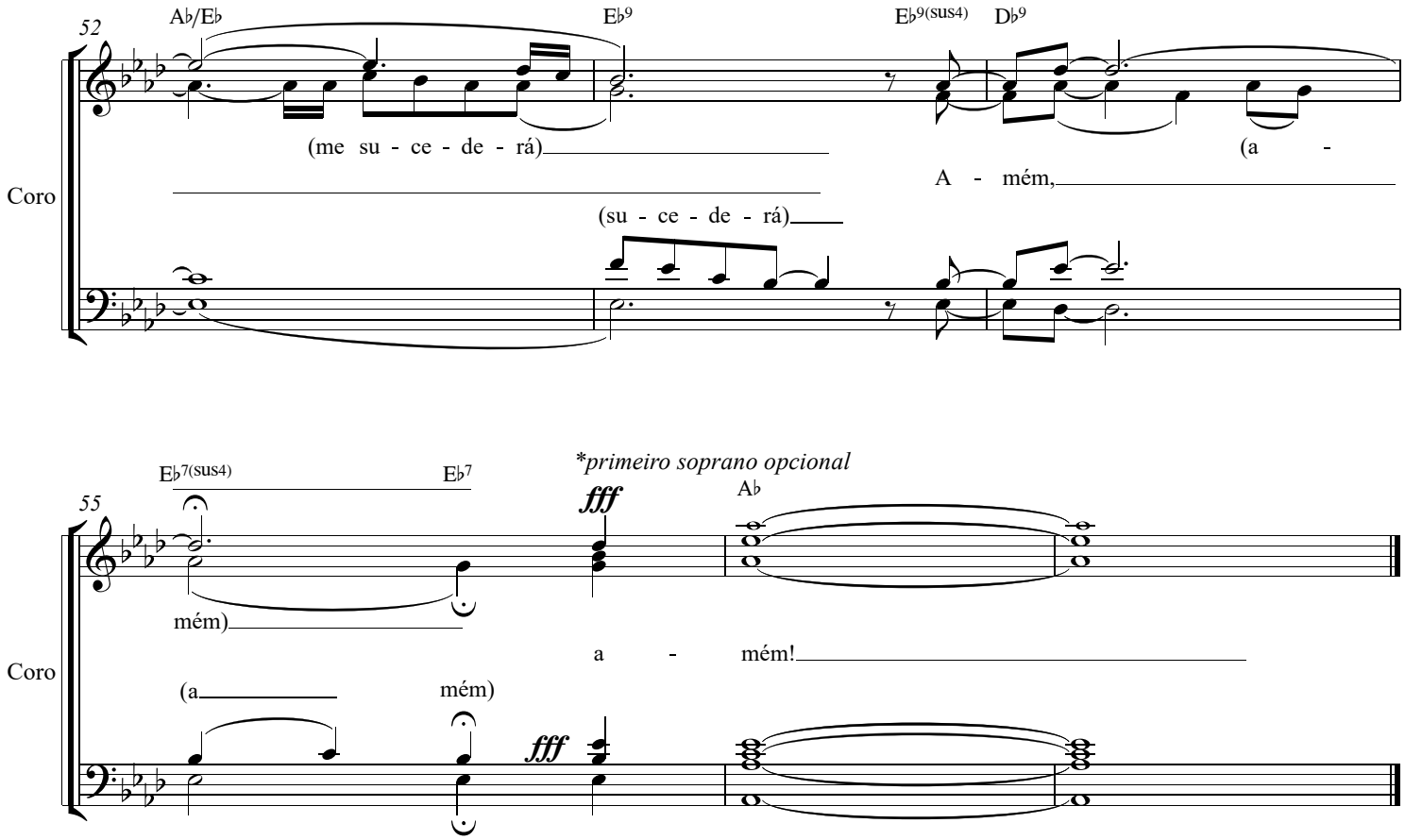
52
A♭/E♭
E♭9
E♭9(sus4)
D♭9
Coro
(me su - ce - de - rá)
(su - ce - de - rá)
A - mém,
(a -
55
E♭7(sus4)
E♭7
*primeiro soprano opcional
fff
A♭
Coro
mém)
a - mém!
(a
mém)
fff

ÍNDICE