Sansão

A.D.

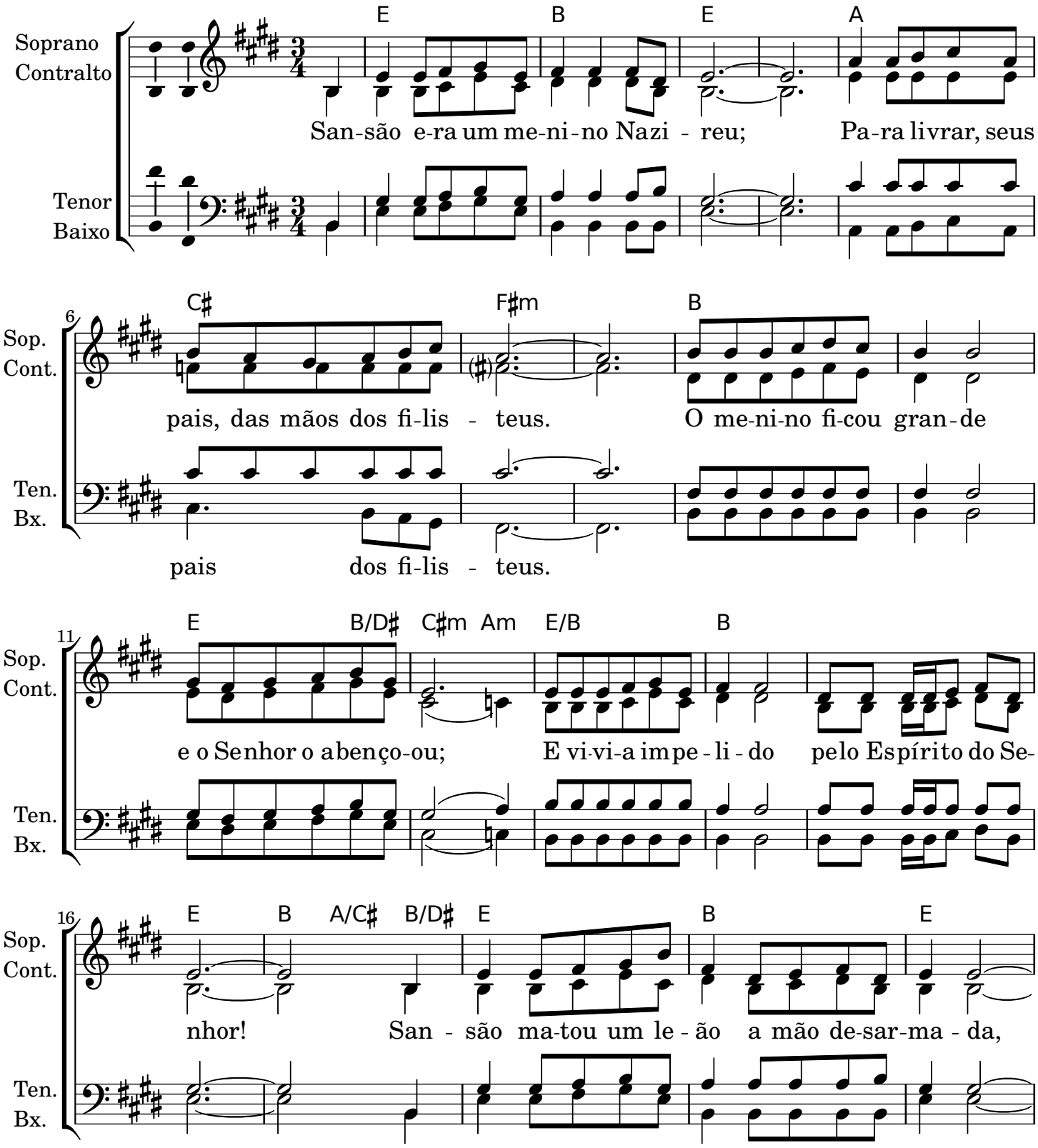
Soprano
Contralto
Tenor
Baixo
E B E A
San-são e-ra um me-ni-no Nazi - reu; Pa-ra livrar, seus
6
Sop.
Cont.
Ten.
Bx.
C♯ F♯m B
pais, das mãos dos fi-lis - teus. O me-ni-no fi-cou gran-de
pais dos fi-lis - teus.
11
E B/D♯ C♯m Am E/B B
e o Senhor o abenço-ou; E vi-vi-a im pe - li - do pelo Espírito do Se-
16
E B A/C♯ B/D♯ E B E
nhor! San - são ma-tou um le - ão a mão de-sar-ma - da,

21 Sop. Cont. Ten. Bx.

A C♯ F♯m

e ma-tou tam-bém mil ho-mens com u-ma quei - xa - da!

26 Sop. Cont. Ten. Bx.

B E B/D♯ C♯m Am

E com tre-zen-tas ra - po - sas fez u-ma gran-de quei-ma - da,

30 Sop. Cont. Ten. Bx.

E/B B E B A/C♯ B/D♯

mas fi-cou uma ra-po - si - nha no seu pei-to en-cer - ra - da!

35 Sop. Cont. Ten. Bx.

E B E A

O no me da ra po - si nha cha ma -se pai - xão! Pois e-la tem der ro-

40 Sop. Cont.

C♯ F♯m B E B/D♯

ta - do mui tos ir - mãos. San-são en xer gou Da - li - la e lo-go foi der ro-

46 Sop. Cont.

C♯m Am E/B B E

ta - do: Brin-cou de ser a-mar-ra - do e fi-cou mes-mo a-mar-ra - do.

B A/C♯ B/D♯ E B E

O se-gre-do do po-der es-ta-va no ca - be - lo

51 Ten. Bx.

A C♯ F♯m B
e por uma paixão carnal e-le perdeu o ze - lo e a-cabou reve lan-do

56
Ten.
Bx.

E B/D♯ C♯m Am E/B B
o se gre do do Se nhor. Foi le-va do ao ca ti - vei - ro e os o lhos lhe cus-

62
Ten.
Bx.

67
Sop.
Cont.
E B A/C♯ B/D♯ E B E

1. Sem os o lhos e ca - be - los e a-inda a mar ra - do;
2. Foi le va-do pra brin car di an te dos fi - lis - teus,
tou.

Ten.
Bx.

A C♯ F♯m B

73
Sop.
Cont.
Tra-ba lha-va como es cra vo e e-ra tor tu - ra - do. Mas um di a ele sen-
mas já tinha o co - ra - ção vol-ta-do pa-ra Deus. Le - van tou a su - a

Ten.
Bx.

E B/D♯ C♯m Am E/B B

78
Sop.
Cont.
tiu o ca - be - lo a cres - cer; Per-ce-beu que su - a fé
voz e dis-se: "Ó gran-de Deus, es-for-ça -te só es-ta vez,

Ten.
Bx.

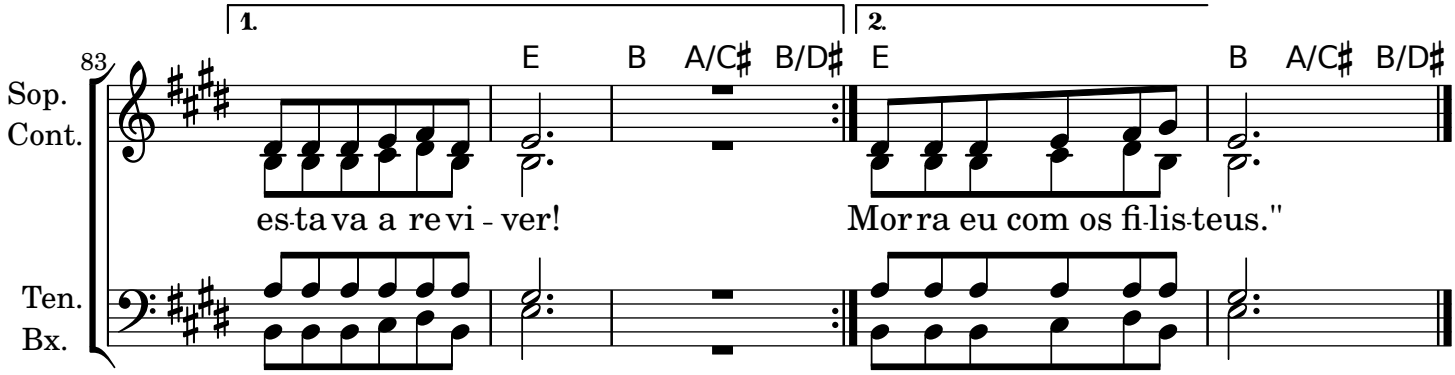
83
Sop.
Cont.
Ten.
Bx.
1.
2.
E
B
A/C♯
B/D♯
E
B
A/C♯
B/D♯
es-ta va a re vi - ver!
Mor ra eu com os fi-lis-teus."

ÍNDICE