Sempre imaginei em minha vida

Letra e Música:
Mike Michaele Kunert Deps

Arranjo:
Janne Gonçalves

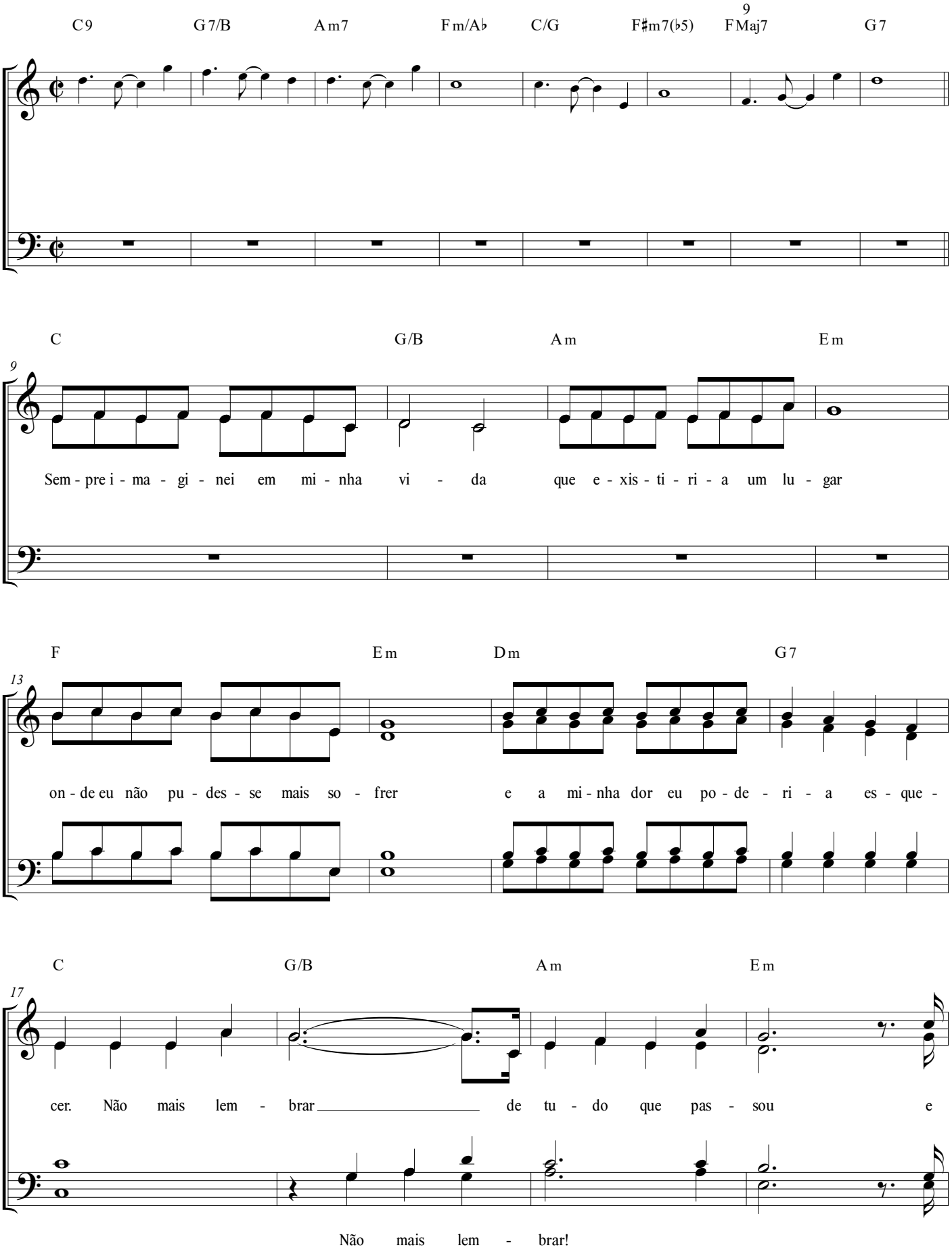

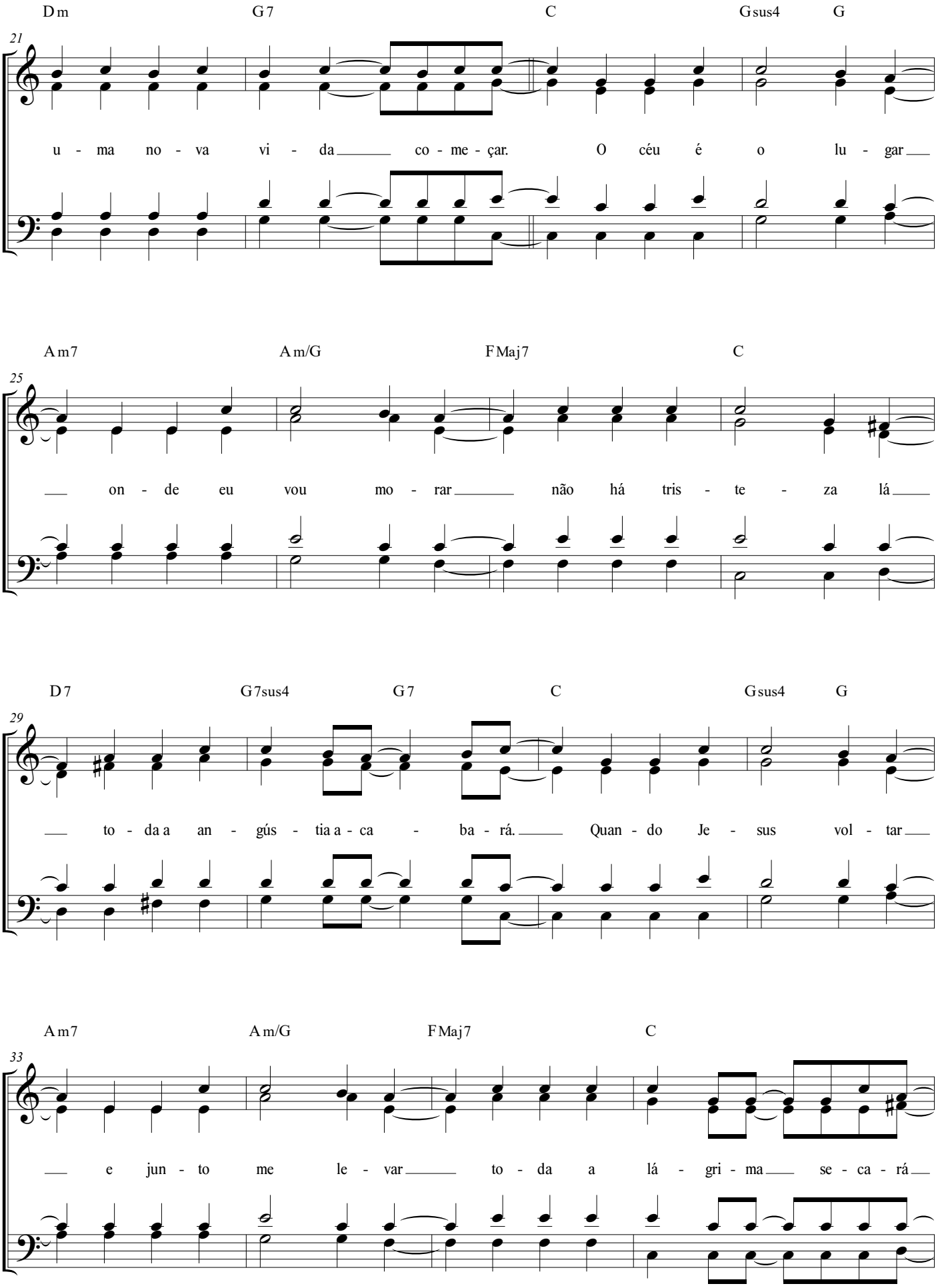
Dm G7 C Gsus4 G
21
u - ma no - va vi - da co - me - çar. O céu é o lu - gar
Am7 Am/G FMaj7 C
25
on - de eu vou mo - rar não há tris - te - za lá
D7 G7sus4 G7 C Gsus4 G
29
to - da a an - gús - tia a - ca - ba - rá. Quan - do Je - sus vol - tar
Am7 Am/G FMaj7 C
33
e jun - to me le - var to - da a lá - gri - ma se - ca - rá

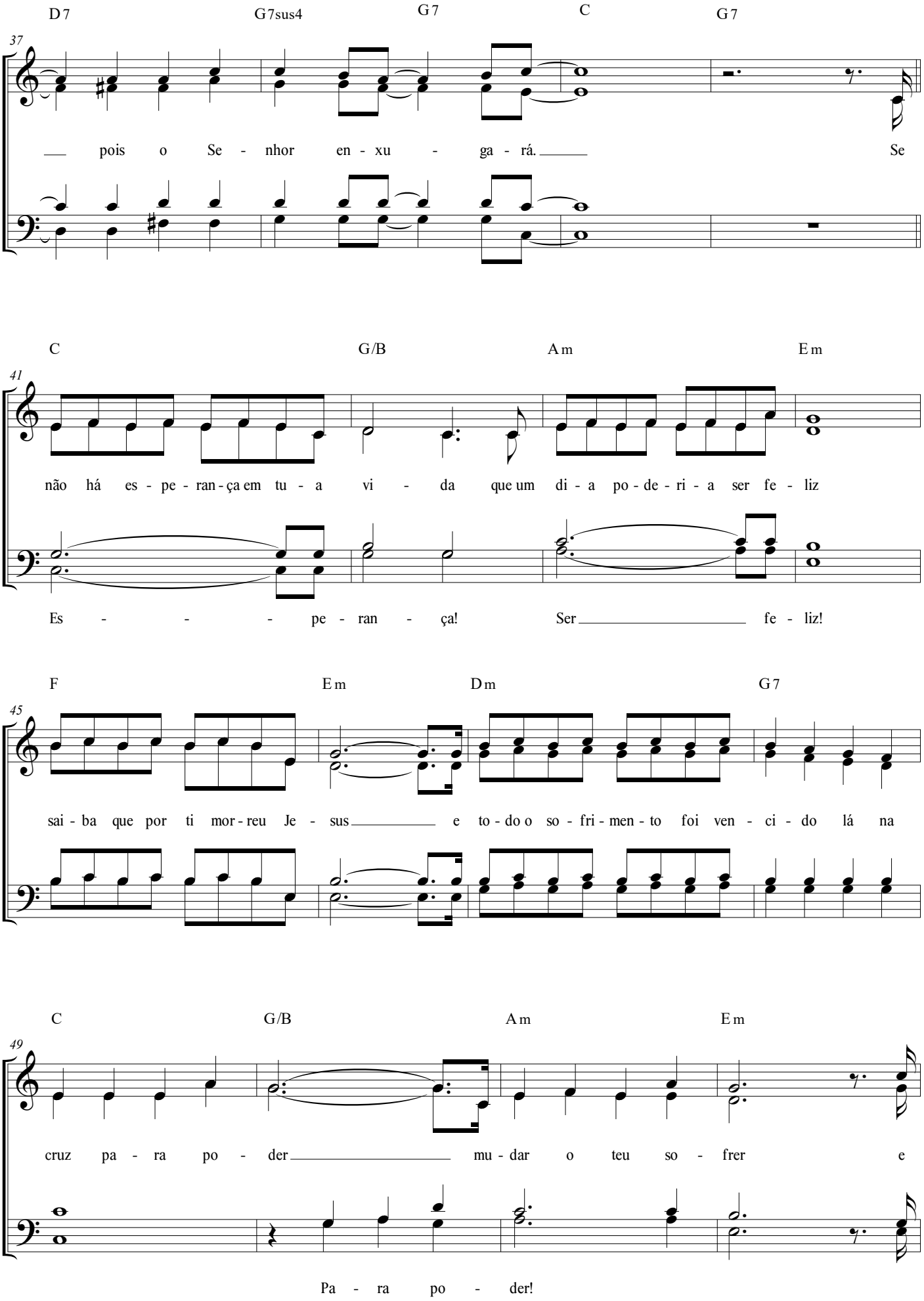
D7 G7sus4 G7 C G7
37
pois o Se - nhor en - xu - ga - rá. Se
C G/B Am Em
41
não há es - pe - ran - ça em tu - a vi - da que um di - a po - de - ri - a ser fe - liz
Es - - - pe - ran - ça! Ser fe - liz!
F Em Dm G7
45
sai - ba que por ti mor - reu Je - sus e to - do o so - fri - men - to foi ven - ci - do lá na
C G/B Am Em
49
cruz pa - ra po - der mu - dar o teu so - frer e
Pa - ra po - der!

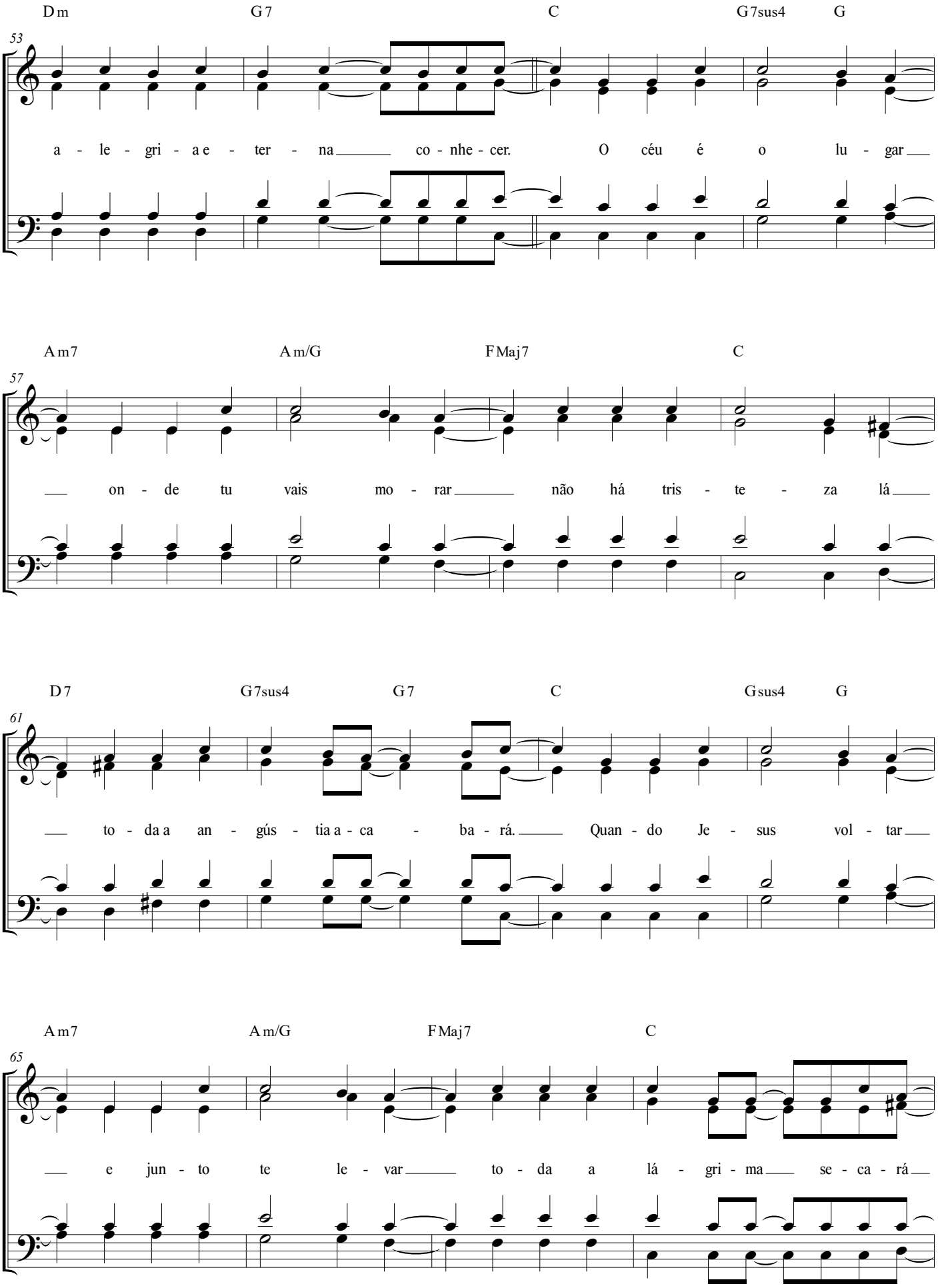
Dm G7 C G7sus4 G
53
a - le - gri - a e - ter - na co - nhe - cer. O céu é o lu - gar
Am7 Am/G FMaj7 C
57
on - de tu vais mo - rar não há tris - te - za lá
D7 G7sus4 G7 C Gsus4 G
61
to - da a an - gús - tia a - ca - ba - rá. Quan - do Je - sus vol - tar
Am7 Am/G FMaj7 C
65
e jun - to te le - var to - da a lá - gri - ma se - ca - rá

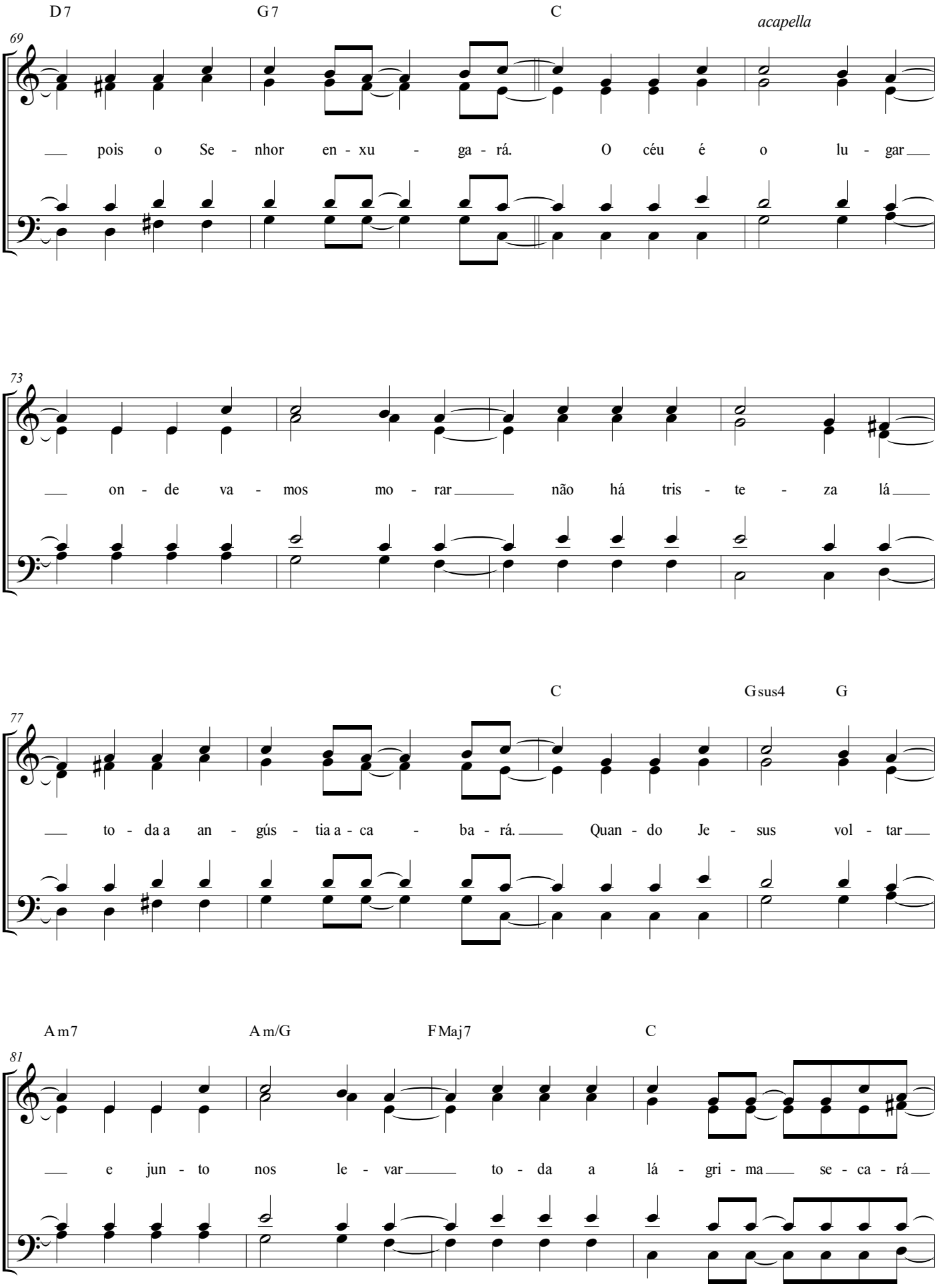
D7
G7
C
acapella
69
pois o Se - nhor en - xu - ga - rá. O céu é o lu - gar
73
on - de va - mos mo - rar não há tris - te - za lá
C
Gsus4
G
77
to - da a an - gús - tia a - ca - ba - rá. Quan - do Je - sus vol - tar
Am7
Am/G
FMaj7
C
81
e jun - to nos le - var to - da a lá - gri - ma se - ca - rá

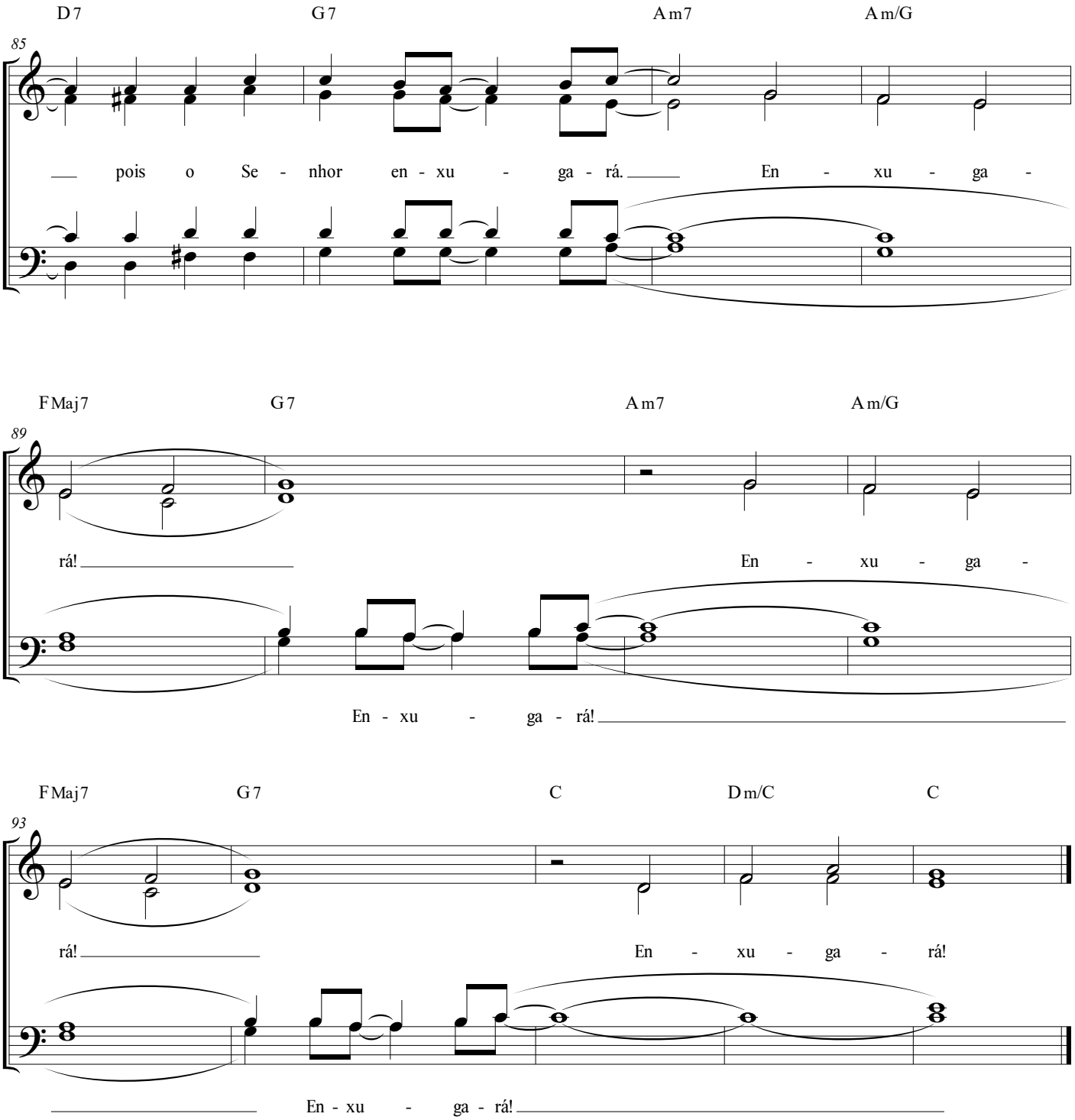
D7 G7 Am7 Am/G
85
pois o Se - nhor en - xu - ga - rá. En - xu - ga -
FMaj7 G7 Am7 Am/G
89
rá! En - xu - ga -
En - xu - ga - rá!
FMaj7 G7 C Dm/C C
93
rá! En - xu - ga - rá!
En - xu - ga - rá!

ÍNDICE