Clamor

7 Nesta Hora em Oração

Let. / Mús. R.C.F. | *Arr.* M.R.

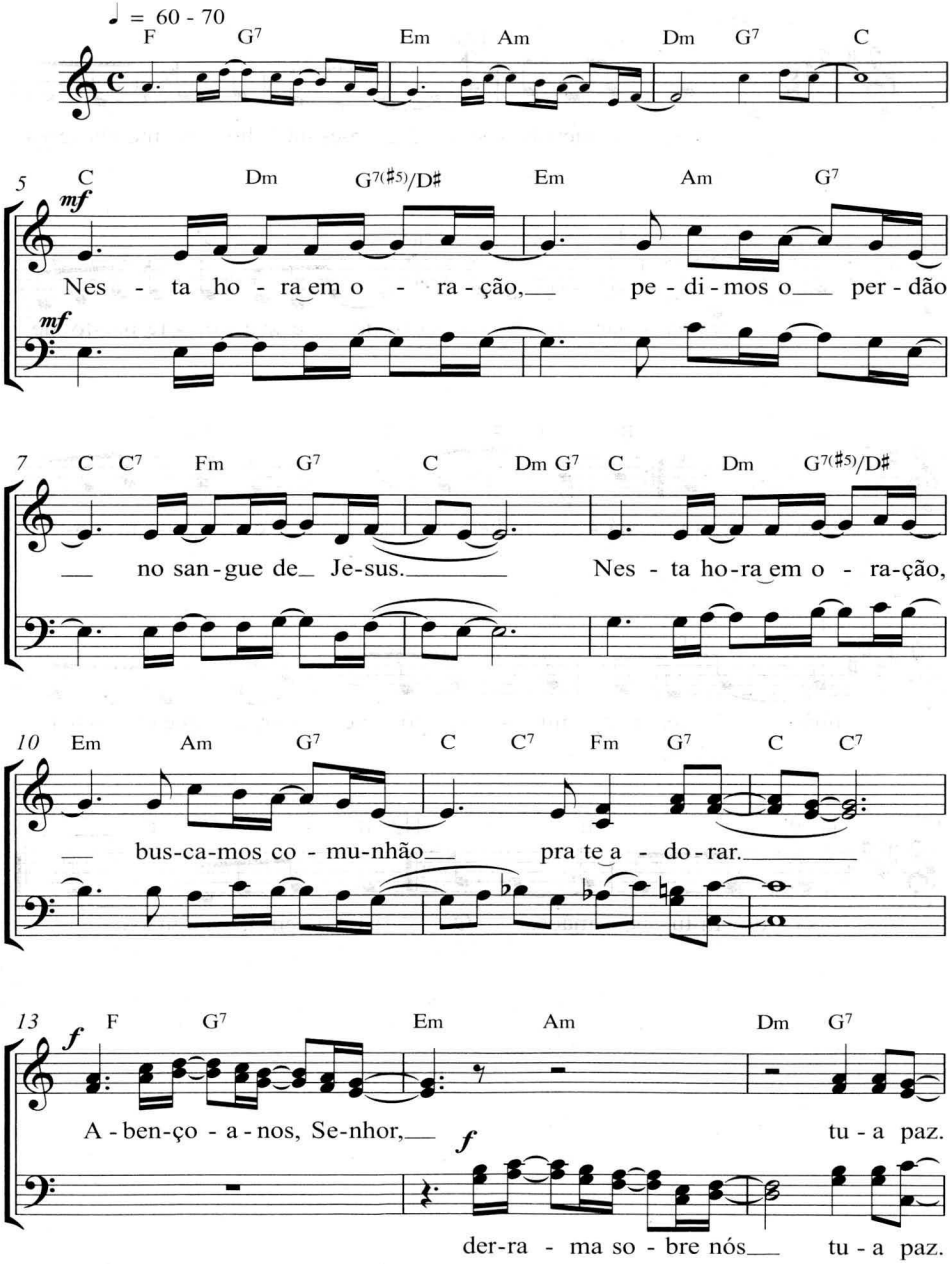

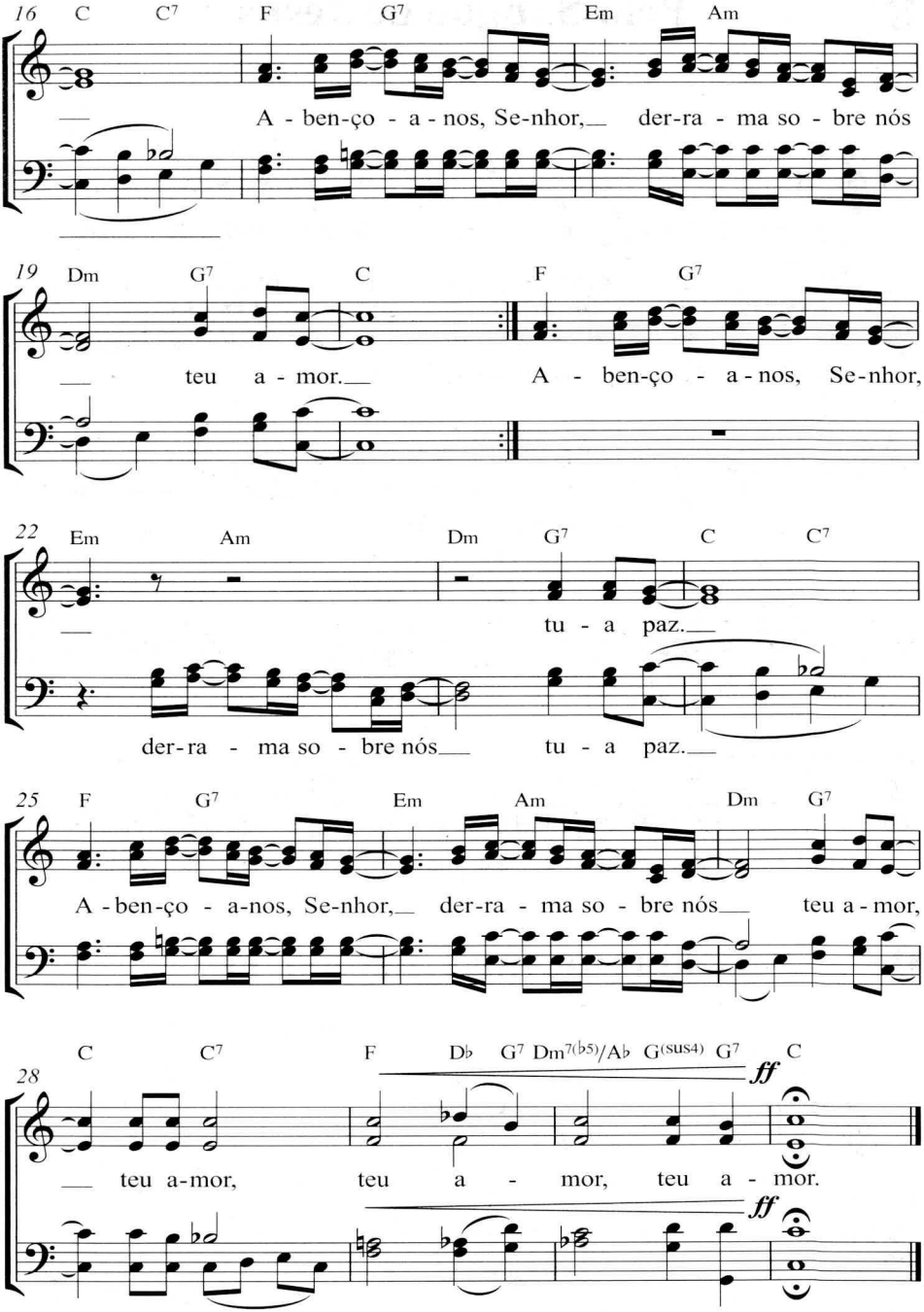
16
C C7 F G7 Em Am
A - ben-ço - a - nos, Se-nhor, der-ra - ma so - bre nós
19
Dm G7 C F G7
teu a - mor. A - ben-ço - a - nos, Se-nhor,
22
Em Am Dm G7 C C7
tu - a paz.
der-ra - ma so - bre nós tu - a paz.
25
F G7 Em Am Dm G7
A - ben-ço - a-nos, Se-nhor, der-ra - ma so - bre nós teu a - mor,
28
C C7 F D♭ G7 Dm7(♭5)/A♭ G(sus4) G7 C
ff
teu a-mor, teu a - mor, teu a - mor.
ff