21 Nesta Hora de Clamor

Let. / Mús. M.S.A. | *Arr.* J.G.

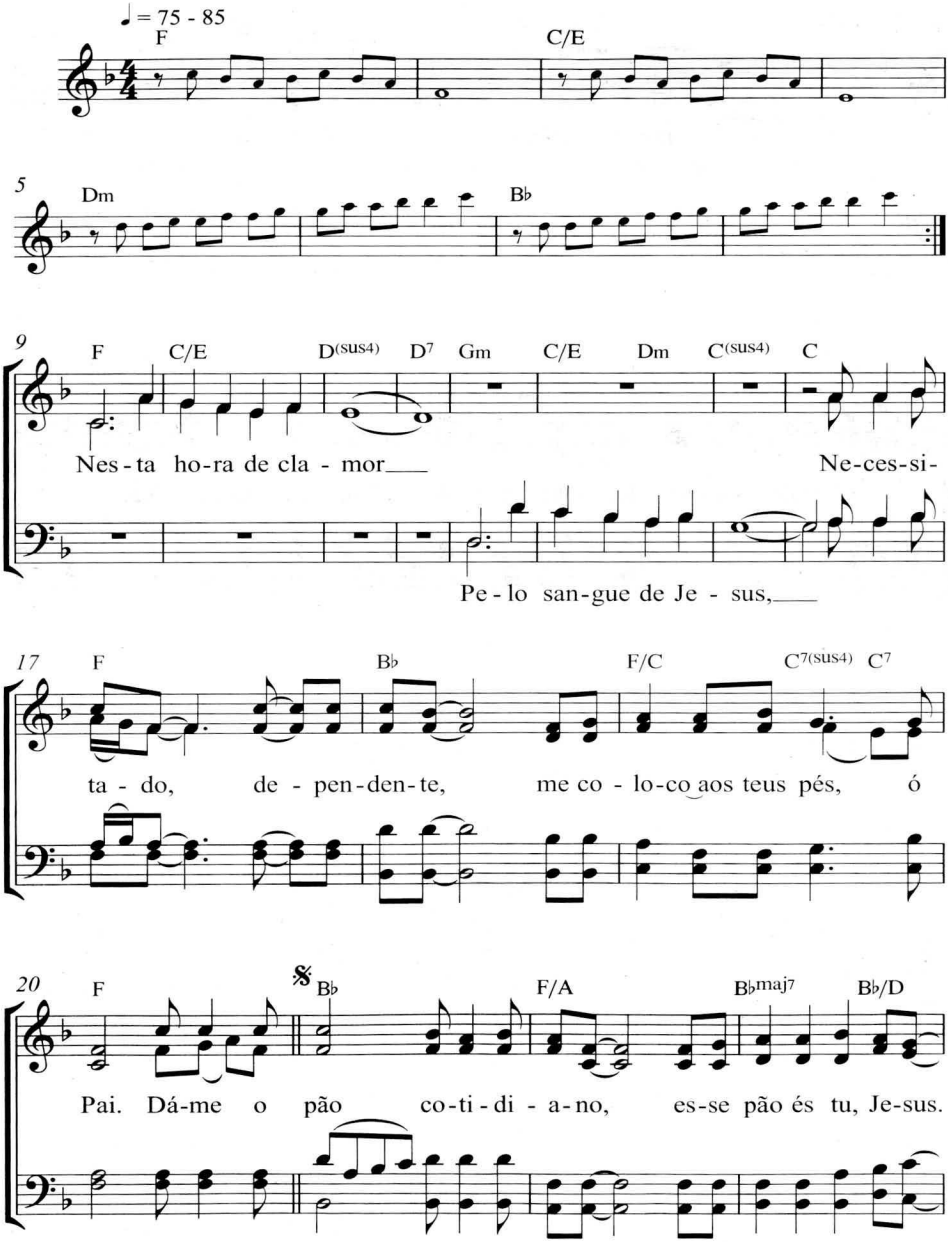

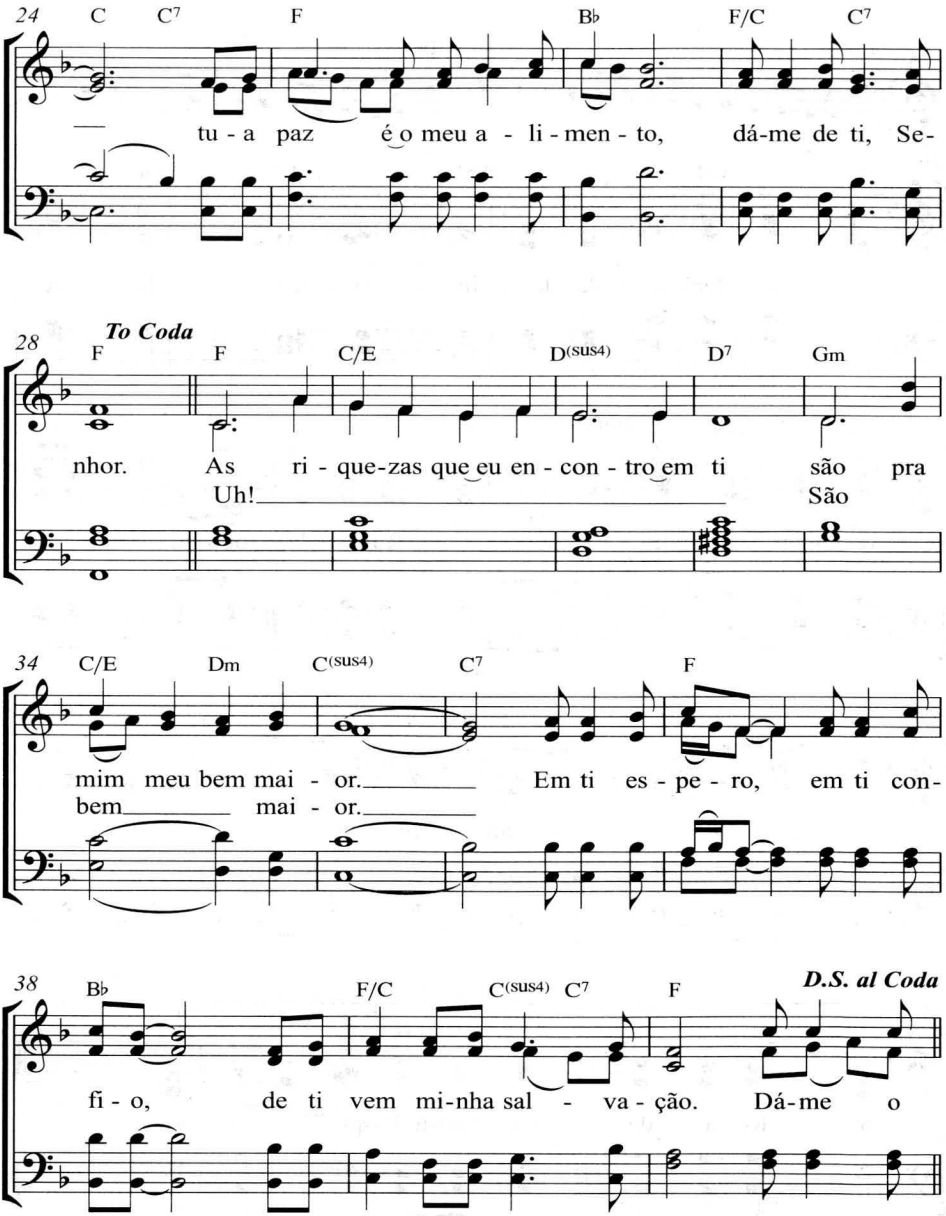
24
C C7 F Bb F/C C7
tu - a paz é o meu a - li - men - to, dá-me de ti, Se-
To Coda
28
F F C/E D(sus4) D7 Gm
nhor. As ri - que-zas que eu en - con - tro em ti são pra
Uh! São
34
C/E Dm C(sus4) C7 F
mim meu bem mai - or. Em ti es - pe - ro, em ti con-
bem mai - or.
38
Bb F/C C(sus4) C7 F
D.S. al Coda
fi - o, de ti vem mi-nha sal - va - ção. Dá-me o

Clamor

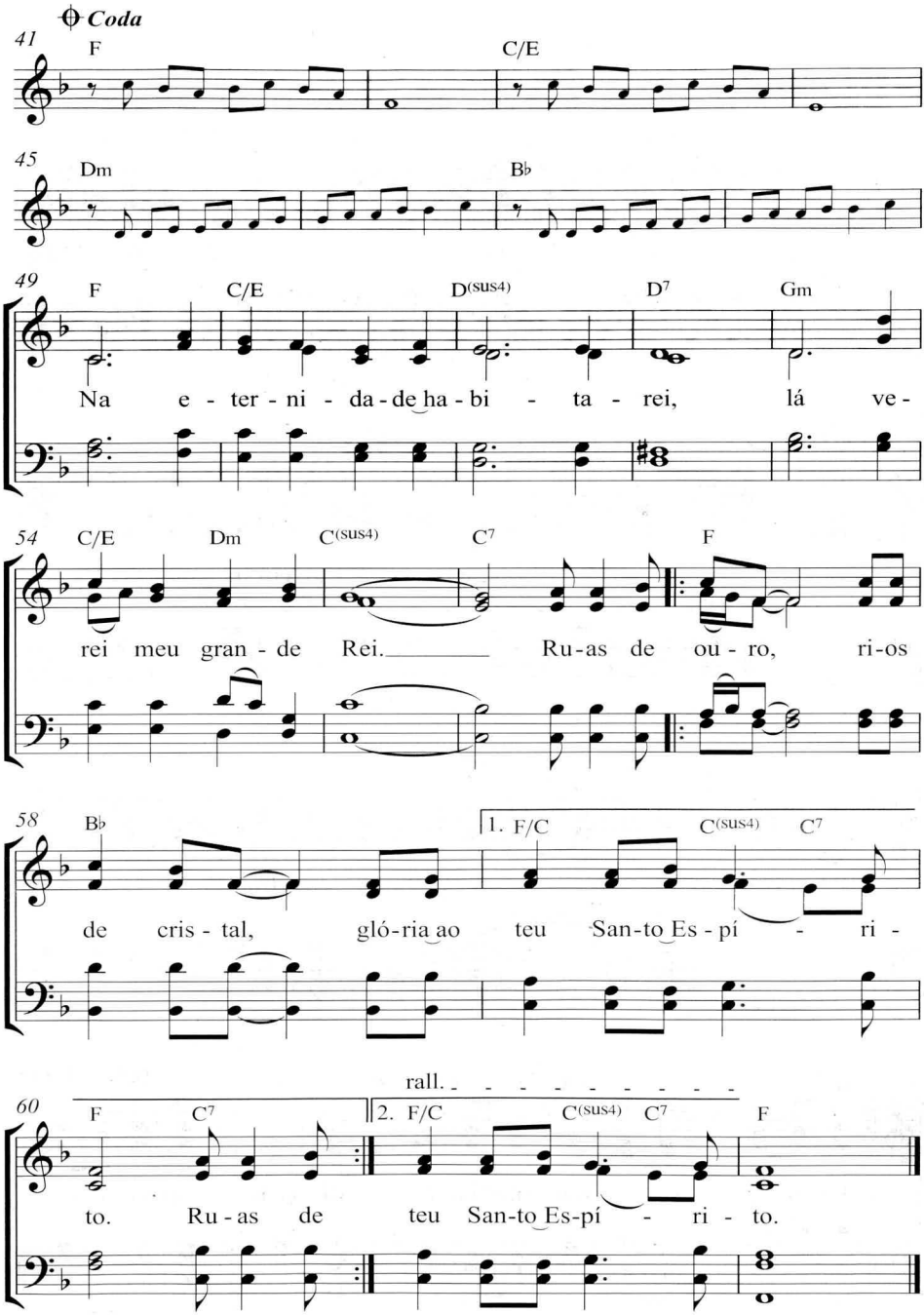
Coda
41
F
C/E
45
Dm
B♭
49
F
C/E
D(sus4)
D7
Gm
Na e - ter - ni - da - de ha - bi - ta - rei, lá ve -
54
C/E
Dm
C(sus4)
C7
F
rei meu gran - de Rei. Ru - as de ou - ro, ri - os
58
B♭
1. F/C
C(sus4)
C7
de cris - tal, gló - ria ao teu San - to Es - pí - ri -
rall.
60
F
C7
2. F/C
C(sus4)
C7
F
to. Ru - as de teu San - to Es - pí - ri - to.

im