Clamor

22 Bendito Seja o Cordeiro

Let. E.R.K. | *Trad.* H.M.W. *Mús.* H.S.P.

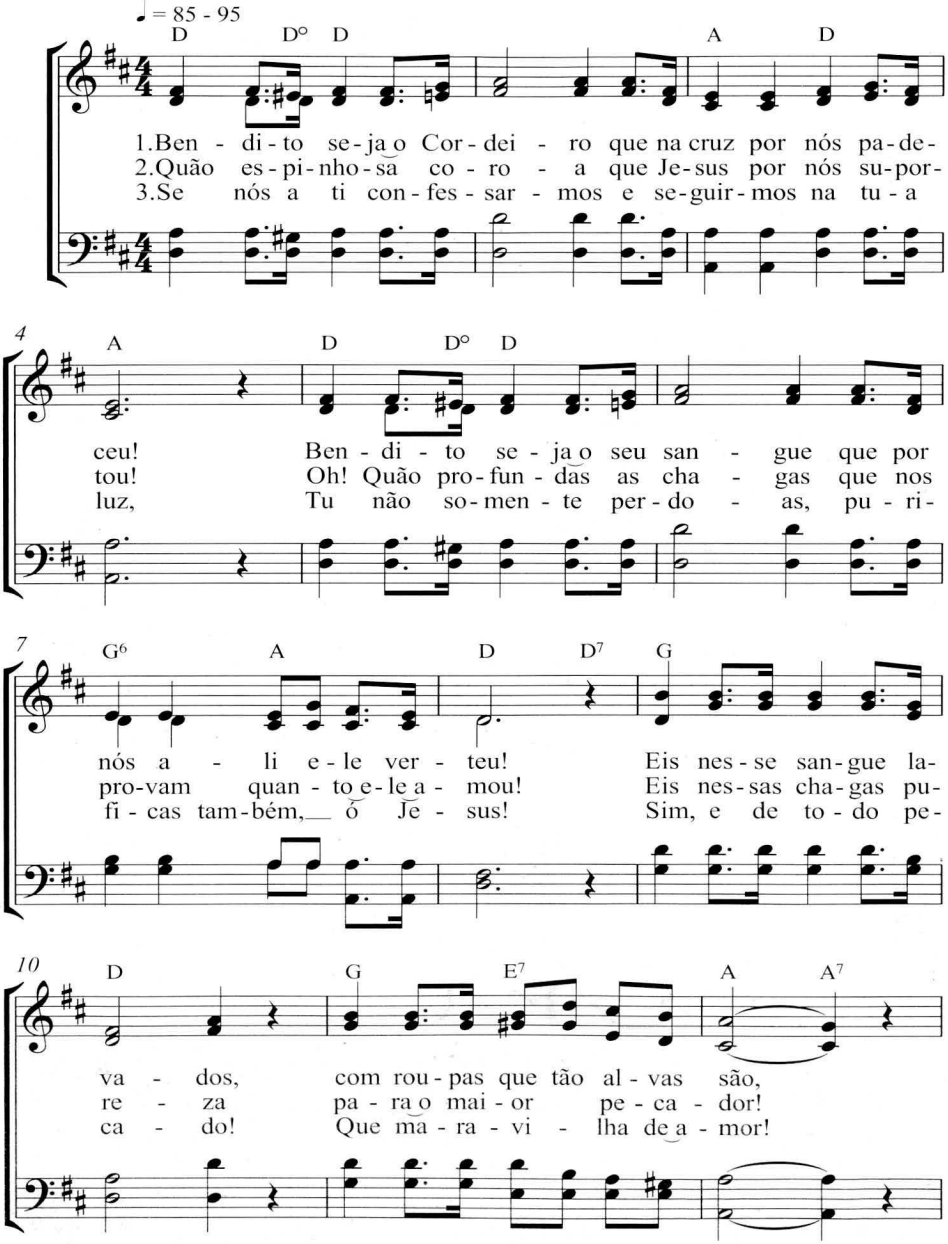

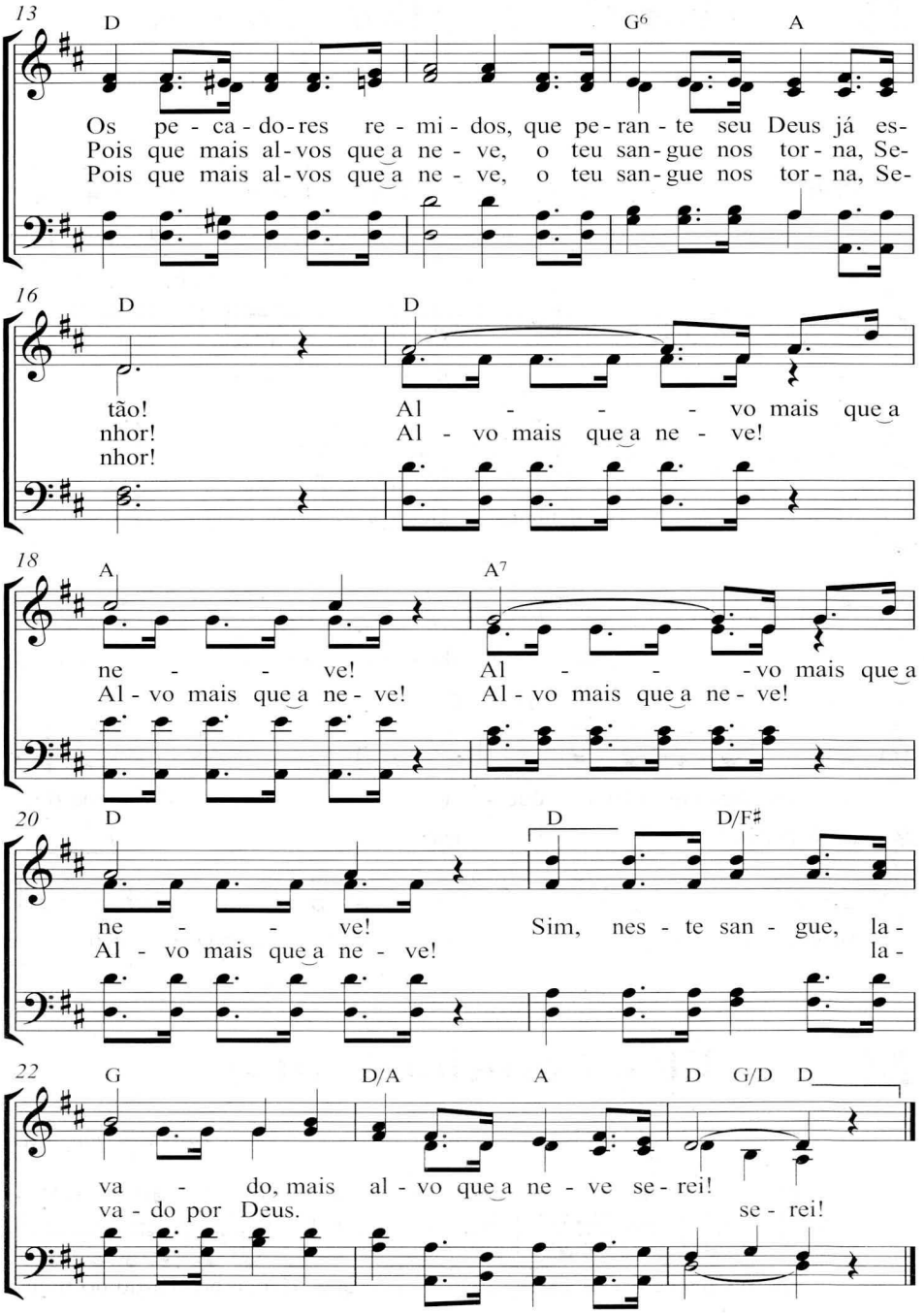
13
D
G6
A
Os pe - ca - do - res re - mi - dos, que pe - ran - te seu Deus já es-
Pois que mais al - vos que a ne - ve, o teu san - gue nos tor - na, Se-
Pois que mais al - vos que a ne - ve, o teu san - gue nos tor - na, Se-
16
D
D
tão! Al - - - vo mais que a
nhor! Al - vo mais que a ne - ve!
nhor!
18
A
A7
ne - - ve! Al - - - vo mais que a
Al - vo mais que a ne - ve! Al - vo mais que a ne - ve!
20
D
D
D/F♯
ne - - ve! Sim, nes - te san - gue, la -
Al - vo mais que a ne - ve! la -
22
G
D/A
A
D
G/D
D
va - do, mais al - vo que a ne - ve se - rei!
va - do por Deus. se - rei!