254 Olhai Para o Alto

Let. / Mús. G.B.M.

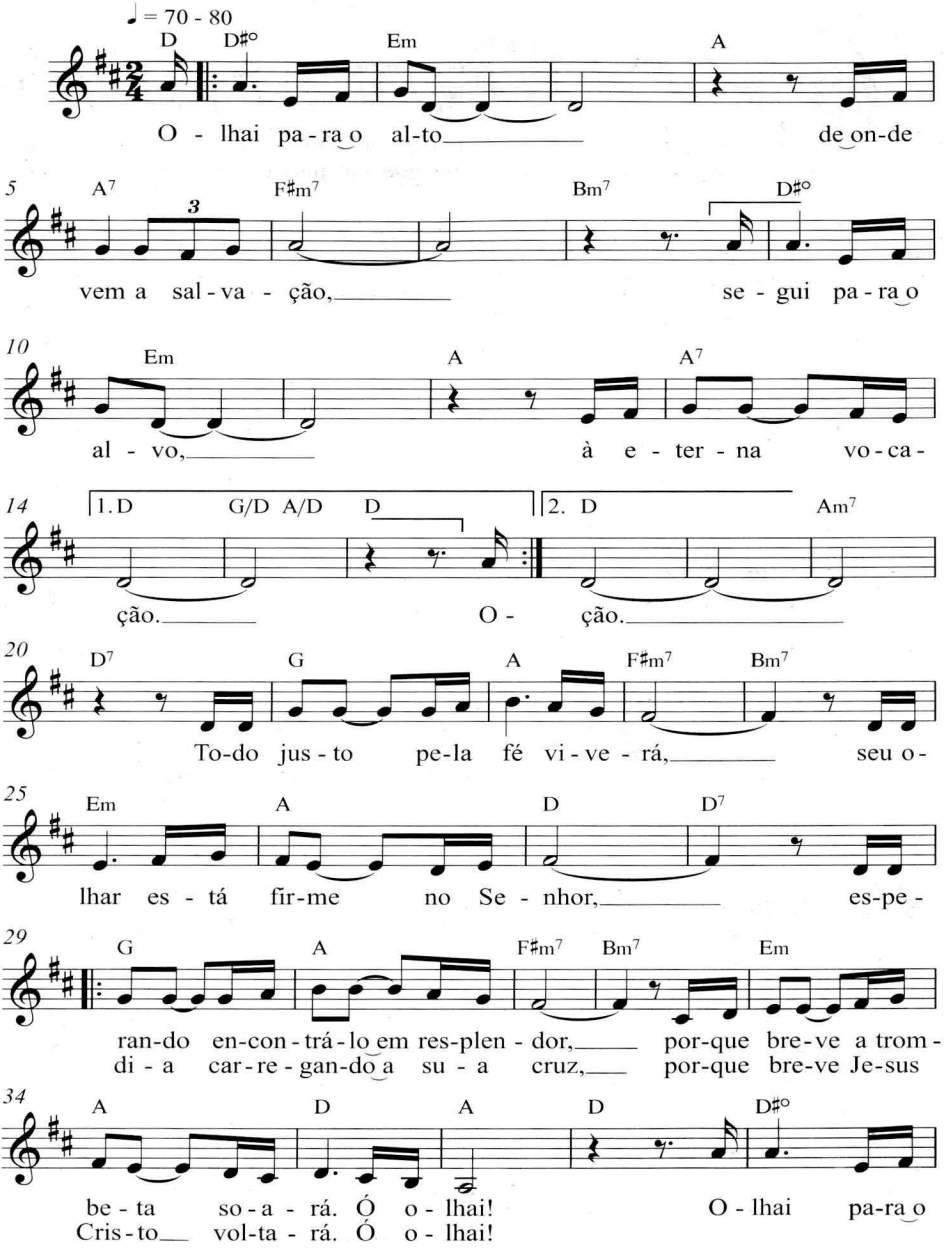

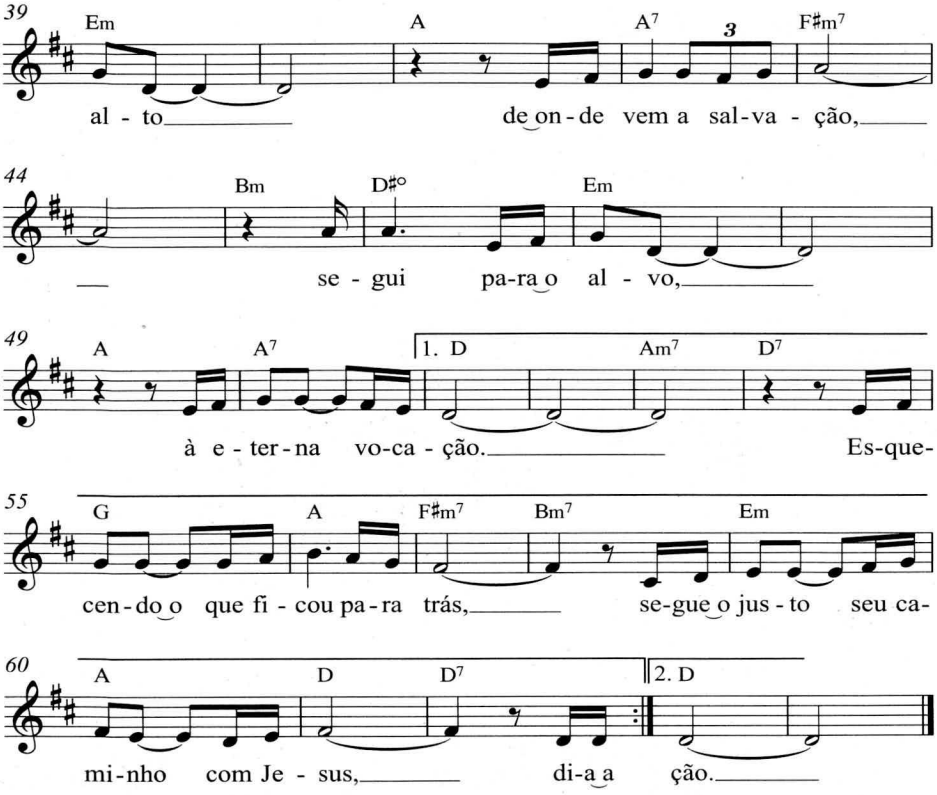
39
Em
A
A7
3
F#m7
al - to
de on - de vem a sal - va - ção,
44
Bm
D#o
Em
se - gui pa-ra o al - vo,
49
A
A7
1. D
Am7
D7
à e - ter - na vo-ca - ção.
Es-que-
55
G
A
F#m7
Bm7
Em
cen - do o que fi - cou pa - ra trás,
se-gue o jus - to seu ca-
60
A
D
D7
2. D
mi - nho com Je - sus,
di-a a ção.

im