412 Sou Forasteiro Aqui

Let. E.T.C. | *Trad.* R.P. *Mús.* F.H.C.

♩ = 70 - 80

E A/E E B7 B/F# B7

1.Sou fo - ras - tei - ro a - qui, em ter-ra es - tra - nha es-tou,
2.Por Deus man - da - do es-tá que o ho mem pe - ca - dor,
3.Mais be - lo que o ro - sal, o lar ce - les - te tem

E/B B B7 B7/F# B7 E/B B/A E/G# B7/F# E

ce - les - te pá - tria, sim, é pa - ra on - de vou;
ar - re - pen - di - do já, se a - che-gue ao Sal - va - dor;
a bên - ção pro mor - tal, o go - zo e - ter - no a - lém;

A/E E E/B B/A E/G# A

em - bai - xa - dor, por Deus, de rei - nos d'a - lém céus,
pois quem o re - ce - ber no rei - no vai vi - ver,
a - li só há pra - zer, vos man-da o Rei di - zer;

B/A A E/B B7 E/B B7 E

ve - nho a ser - vi - ço do meu Rei.
ve - nho a ser - vi - ço do meu Rei.
ve - nho a ser - vi - ço do meu Rei.

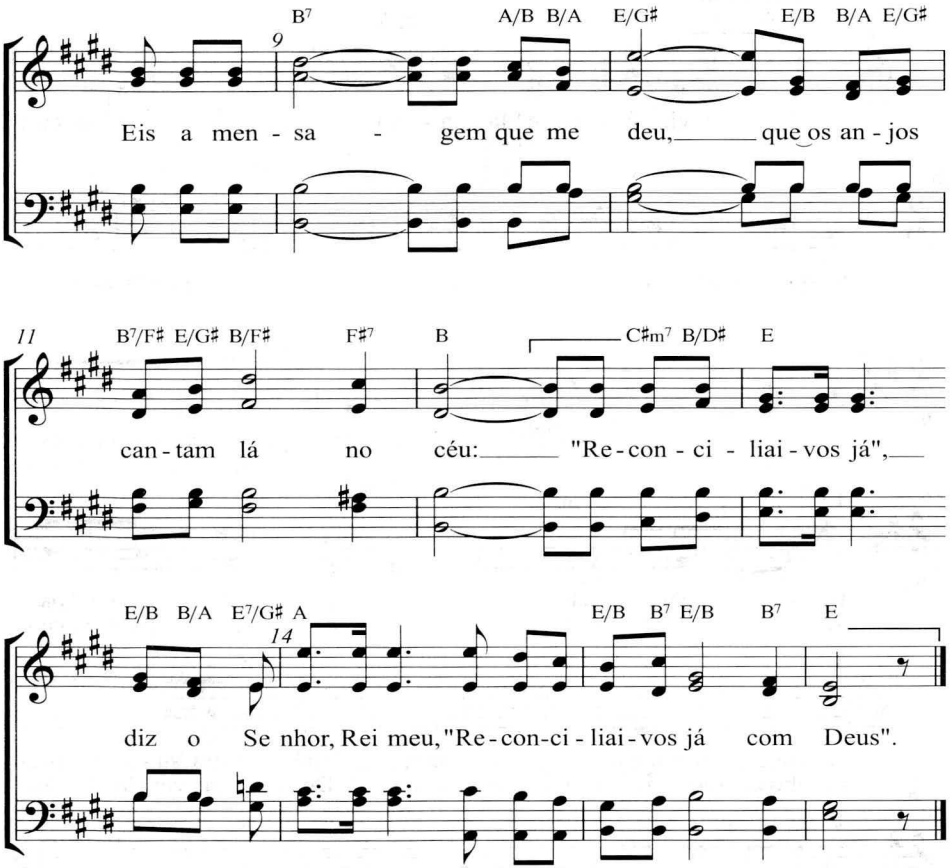
B7 A/B B/A E/G# E/B B/A E/G#
9
Eis a men - sa - gem que me deu, que os an - jos
11
B7/F# E/G# B/F# F#7 B C#m7 B/D# E
can - tam lá no céu: "Re - con - ci - liai - vos já",
E/B B/A E7/G# A E/B B7 E/B B7 E
14
diz o Se nhor, Rei meu, "Re - con-ci - liai - vos já com Deus".