415 Quero Ser Um Vaso De Bênção

Let. Ha.G.S. | *Trad.* W.E.E. *Mús.* Ha.G.S.

♩. = 40 - 50

Bb F7/C Bb/D Cm7/Eb Eb Cm7

1.Que - ro ser um va - so de bên - ção, sim, um
2.Que - ro ser um va - so de bên - ção pa - ra
3.Que - ro ser um va - so de bên - ção, sim, um

3 F7 Bb F7/C Bb/D F/C Bb

va-so es-co-lhi-do de Deus, pa-ra as no-vas le - var aos per-
to - dos os di - as fa - zer, aos cul - pa - dos que vi - vem nas
va - so de bên-ção sem par, a - nun cian - do que os cren-tes em

6 Cm/Eb Eb Cm7 F7 Bb

di - dos, bo - as no - vas que vêm lá dos céus.
tre - vas, o per - dão de Je - sus co - nhe - cer.
Cris - to ju - bi - lo - sos no céu hão de en - trar.

9 F7/C F7 Eb/F F Bb/D Bb Bb/D

Fa - ze - me va - so de bên-ção, Se-nhor, va - so que le - ve a men-

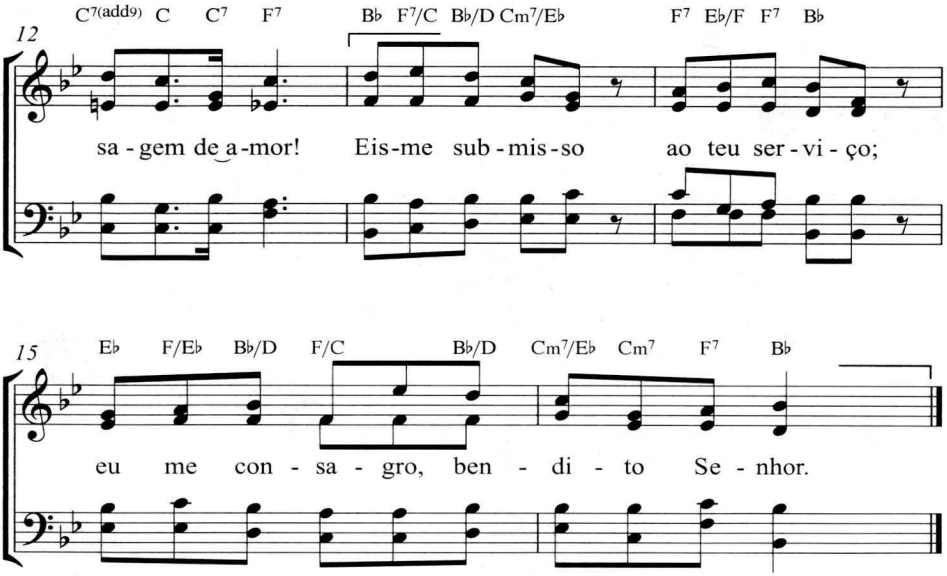
12
C7(add9) C C7 F7 B♭ F7/C B♭/D Cm7/E♭ F7 E♭/F F7 B♭
sa - gem de a - mor! Eis - me sub - mis - so ao teu ser - vi - ço;
15
E♭ F/E♭ B♭/D F/C B♭/D Cm7/E♭ Cm7 F7 B♭
eu me con - sa - gro, ben - di - to Se - nhor.

im