HIGH FREQUENCY TRADING

HFT

HIGH FREQUENCY TRADING

MANUAL DO USUÁRIO

Guia Completo de Instalação e Uso

ACESSO VITALÍCIO	M1 SINAIS	FOREX & CRIPTO

hft.hftproxy.online

Versão 1.0 — 2026

SUMÁRIO

1	Boas-vindas e Visão Geral do HFT
2	Como Ativar Seu Acesso
3	Como Fazer Login
4	Conhecendo a Interface — Desktop
5	Como Gerar Sinais Passo a Passo
6	Modos de Operação — Qual Escolher
7	Como Executar a Entrada na Corretora
8	Quando Não Há Oportunidade
9	Como Alterar Sua Senha
10	Recomendações para Melhores Resultados
11	Perguntas Frequentes (FAQ)
12	Suporte

1. BOAS-VINDAS E VISÃO GERAL

Bem-vindo ao HFT — a sua ferramenta de sinais para opções binárias no tempo gráfico M1. Este manual foi criado para guiar você desde a ativação do acesso até a execução de suas primeiras operações com confiança e clareza.

O que é o HFT?

O HFT (High Frequency Trading) é uma plataforma web que combina a corretora ByBroker com uma ferramenta de sinais em tempo real. Ela analisa o mercado de forex e criptomoedas usando múltiplos critérios técnicos e gera sinais de COMPRA ou VENDA com alta precisão.

◆ Análise em Tempo Real

Varre o mercado forex e cripto buscando oportunidades de alta qualidade.

◆ 3 Modos de Operação

Arrojado, Moderado e Conservador — cada um para um perfil diferente de trader.

◆ Sinais com Confluências

Cada sinal vem acompanhado dos fatores técnicos que o geraram.

◆ Acesso Vitalício

Pague uma vez e use para sempre, em até 2 dispositivos simultaneamente.

◆ Integrado à ByBroker

Corretora parceira já embutida — tudo em uma única tela.

◆ Vault System

Aplicativo separado de gestão financeira para traders — dashboard, ranking com prêmios diários e muito mais.

ATENCAO: O HFT não garante lucro em 100% das operações. A ferramenta aumenta significativamente suas chances ao identificar múltiplas confluências — mas use sempre com responsabilidade.

2. COMO ATIVAR SEU ACESSO

A ativação é feita uma única vez, logo após a compra. Siga os passos abaixo com atenção.

1 **Acesse a página de ativação**
Abra seu navegador e acesse: hft.hftproxy.online/ativar

2 **Digite o e-mail da compra**
No campo "E-MAIL DA COMPRA", insira o e-mail que você usou para comprar o acesso. Certifique-se de não ter espaços extras.

3 **Clique em "GERAR MEU ACESSO"**
O sistema irá verificar seu e-mail e gerar automaticamente sua senha e token únicos.

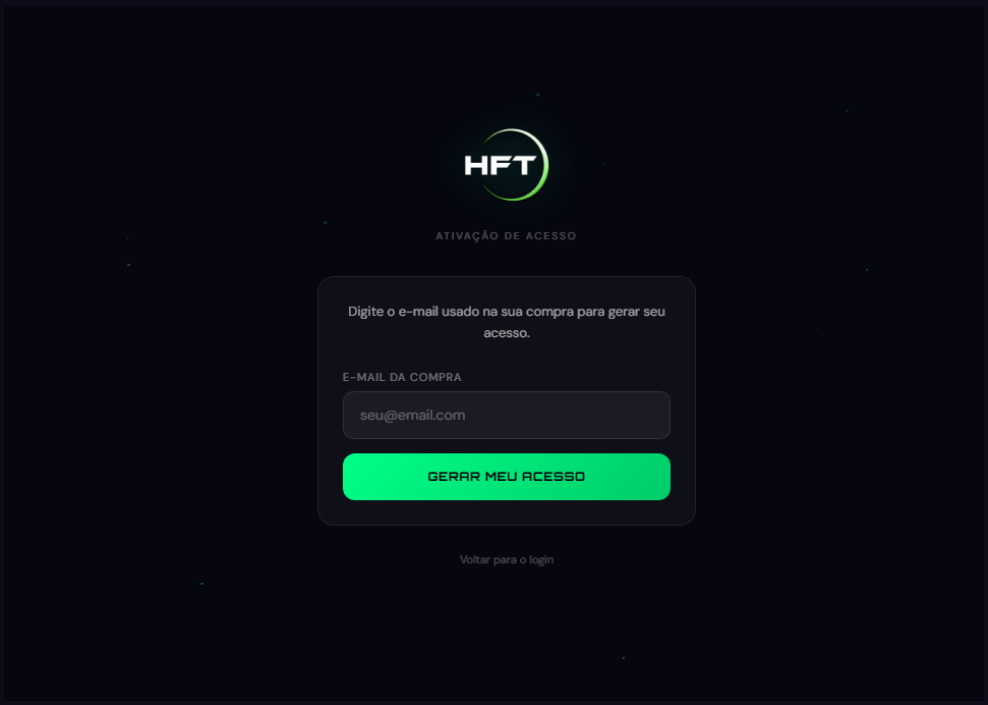

Tela de Ativação de Acesso

4 **Tela de "ACESSO GERADO"**
Após clicar, aparecerá uma tela com suas credenciais: e-mail, senha do primeiro acesso e token único. ANOTE OU SALVE ESSAS INFORMAÇÕES EM LOCAL SEGURO!

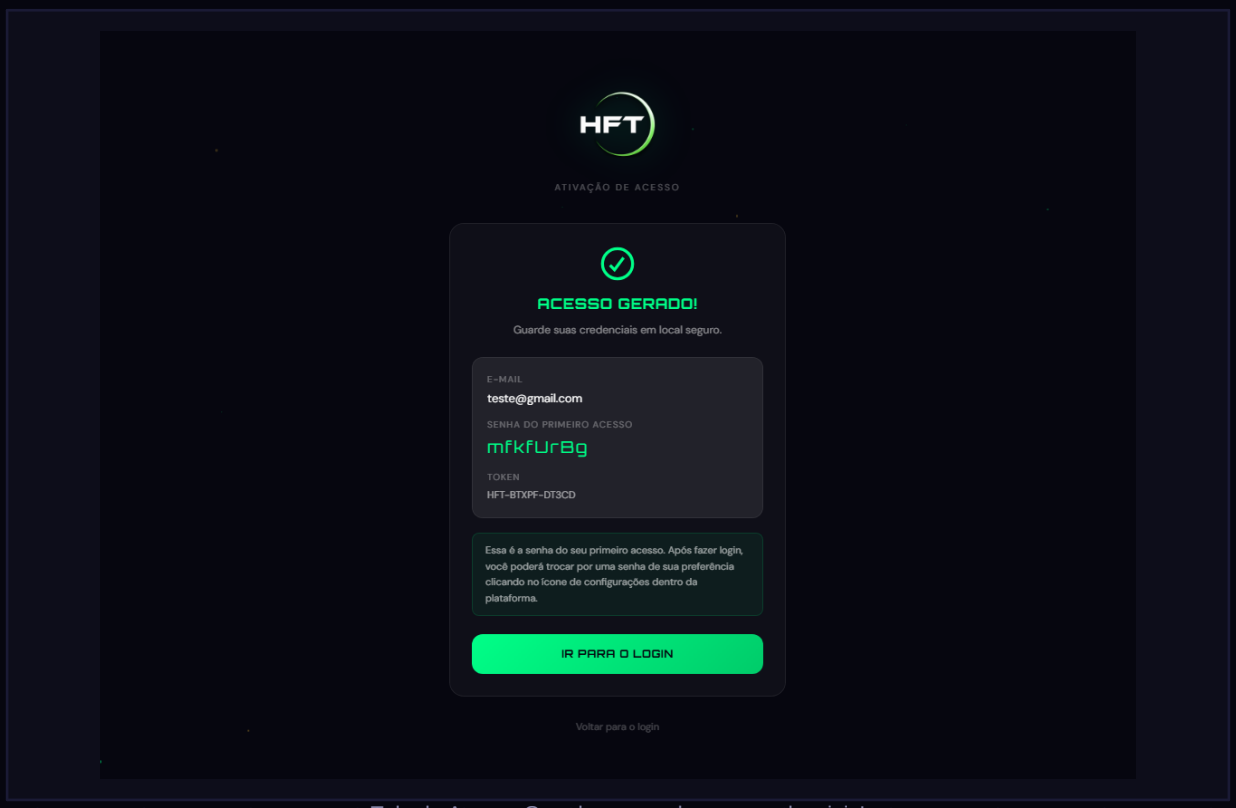

Tela de Acesso Gerado — guarde suas credenciais!

ATENCAO: Guarde sua senha em um local seguro. Se perder, poderá alterá-la depois pelo ícone de engrenagem dentro da plataforma.

IMPORTANTE: A ativação só precisa ser feita uma vez. Nas próximas vezes você fará login diretamente.

3. COMO FAZER LOGIN

Após ativar seu acesso, você pode fazer login a qualquer momento. Você pode usar até 2 dispositivos diferentes com a mesma conta.

1 **Acesse a plataforma**
Abra hft.hftproxy.online no seu navegador ou salve nos favoritos.

2 **Preencha seu e-mail**
No campo E-MAIL, digite o e-mail que você usou na compra.

3 **Preencha sua senha**
No campo SENHA, use a senha gerada na ativação. Você pode alterá-la para uma senha pessoal a qualquer momento.

4 **Clique em "ACESSAR PLATAFORMA"**
Você será redirecionado para a plataforma principal com a corretora e a ferramenta lado a lado.

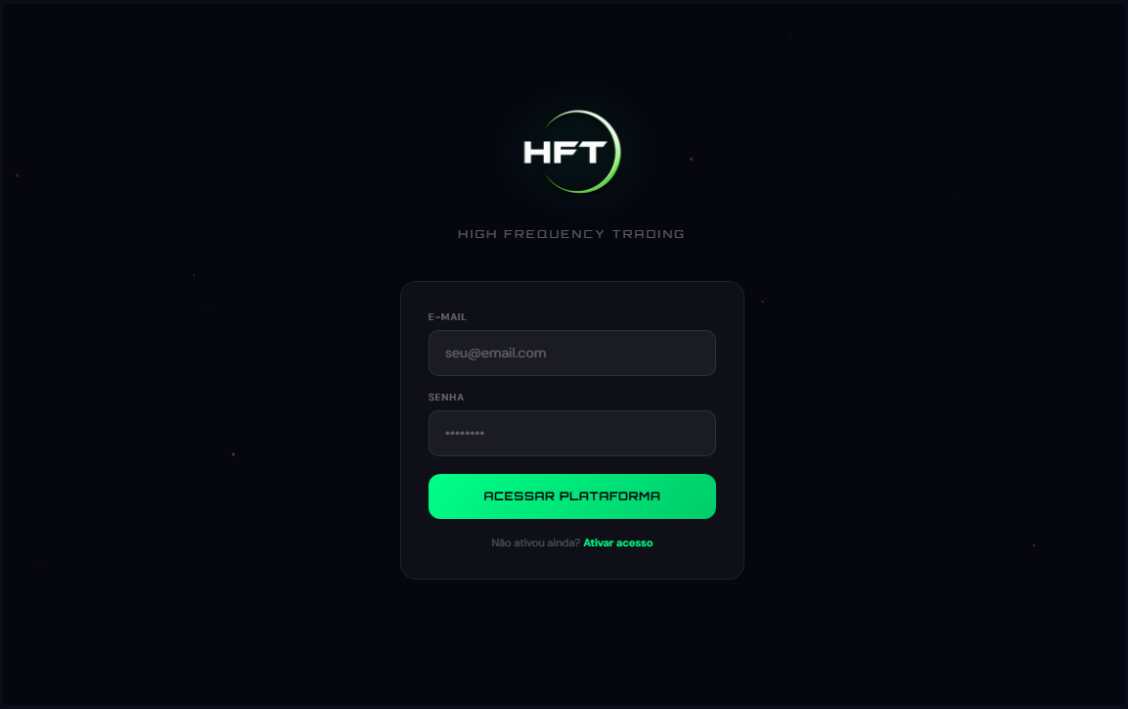

Tela de Login — insira suas credenciais para acessar

ATENCAO: Limite de 2 dispositivos por conta. Se tentar acessar em um terceiro, o acesso será negado automaticamente.

DICA: Na parte inferior da tela de login há o link "Ativar acesso" — clique apenas se ainda não ativou sua conta.

4. CONHECENDO A INTERFACE — DESKTOP

A interface desktop divide a tela em duas partes: a corretora ByBroker à esquerda (80% da tela) e o painel HFT à direita (20%). Veja como cada elemento funciona:

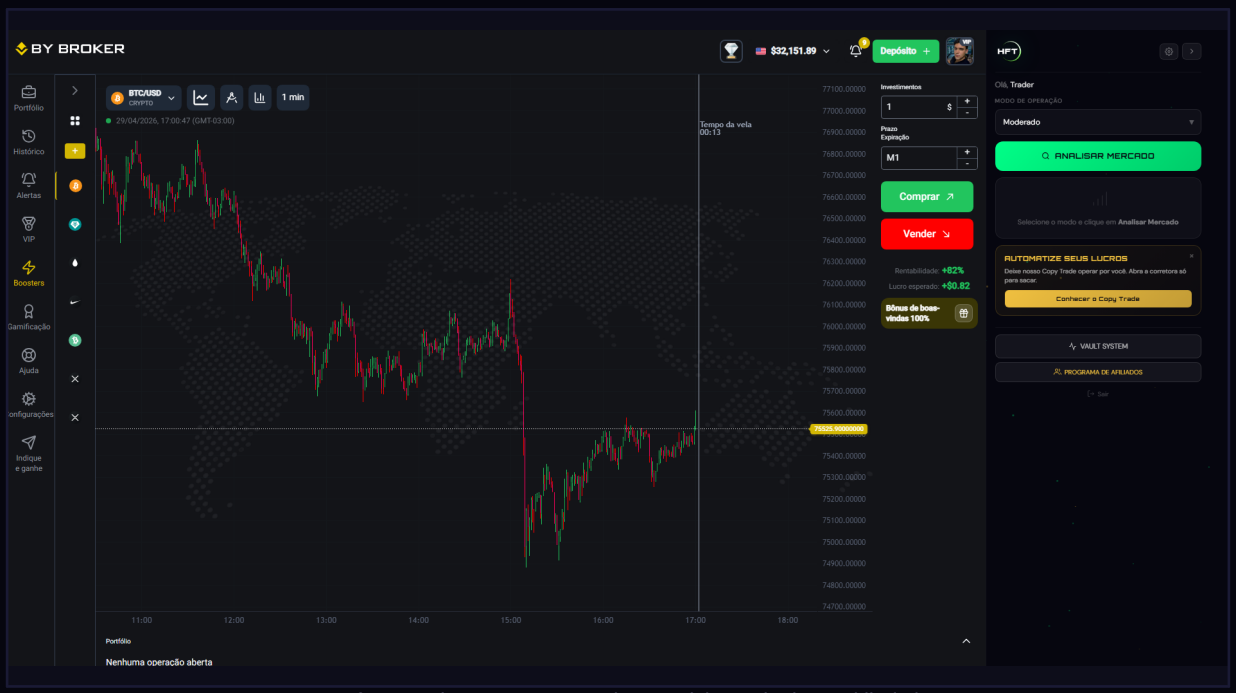

Interface Desktop — Corretora (esquerda) + Painel HFT (direita)

Elementos do Painel HFT (lateral direita)

Logo HFT + Engrenagem	No topo do painel. A engrenagem abre o modal para alterar sua senha.
Botão " > " (minimizar)	Esconde o painel HFT, deixando a corretora em 100% da tela.
"Olá, Trader"	Confirmação de que você está logado na plataforma.
MODO DE OPERAÇÃO	Menu dropdown para escolher entre Arrojado, Moderado e Conservador.
Botão ANALISAR MERCADO	Inicia a varredura do mercado em tempo real.
VAULT SYSTEM	Acesso direto ao aplicativo Vault System — gestão financeira, ranking e prêmios diários.
PROGRAMA DE AFILIADOS	Ganhe 50% de comissão por cada pessoa que indicar a plataforma.

DICA: Você também pode fazer login na corretora ByBroker diretamente dentro do painel esquerdo — sem precisar abrir outro site.

5. COMO GERAR SINAIS — PASSO A PASSO

Este é o fluxo principal de uso do HFT. Siga cada passo com atenção.

1 **Faça login na plataforma**
Acesse hft.hftproxy.online e entre com seu e-mail e senha.

2 **Faça login na corretora ByBroker**
No painel esquerdo da tela, você verá a corretora. Faça login com sua conta ByBroker. Se não tiver conta, crie uma em app.bybroker.io.

3 **Escolha o Modo de Operação**
No painel HFT (direita), clique no menu "MODO DE OPERAÇÃO" e escolha entre Arrojado, Moderado ou Conservador. Iniciantes: comece no Conservador.

Seleção do modo de operação

4 **Clique em "ANALISAR MERCADO"**
O botão verde iniciará a varredura. Aguarde — a ferramenta analisa dezenas de ativos ao mesmo tempo procurando as melhores oportunidades.

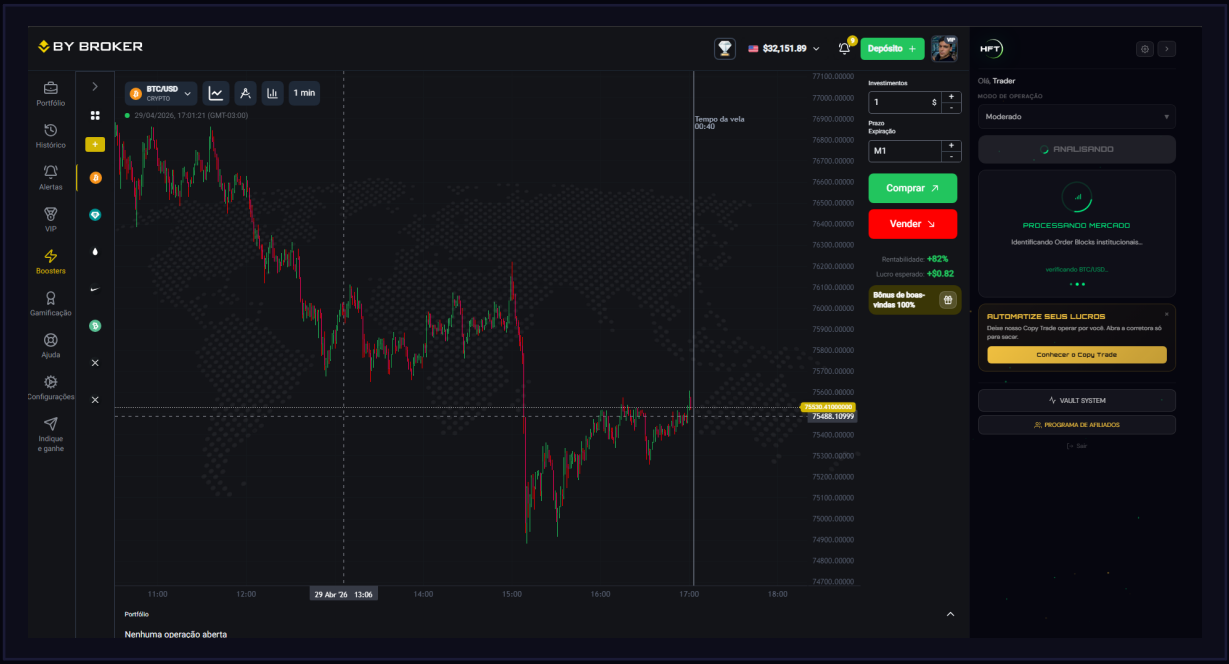

Processando mercado — aguarde a varredura (9 a 20 segundos)

5

Aguarde o resultado da análise

A análise leva entre 9 e 20 segundos dependendo do modo escolhido. O modo Conservador demora um pouco mais pois exige mais confirmações.

6

Sinal gerado!

Se houver oportunidade, o painel mostrará o ativo, a direção (COMPRA ou VENDA) e um cronômetro sincronizado com a vela M1.

5. COMO GERAR SINAIS — CONTINUAÇÃO

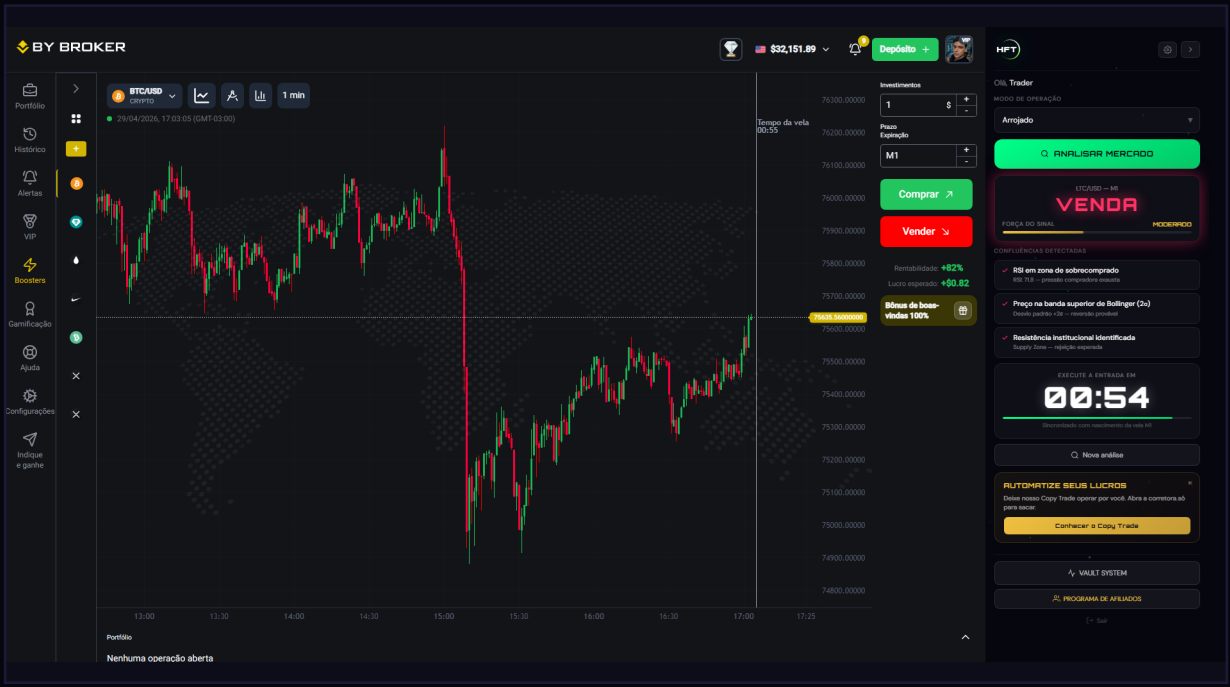

Sinal de VENDA gerado — com cronômetro regressivo

7

Execute quando aparecer "EXECUTE AGORA"

Quando o cronômetro zera, o painel exibe "EXECUTE AGORA" em verde. Nesse momento, clique em COMPRAR ou VENDER na corretora ByBroker, conforme indicado.

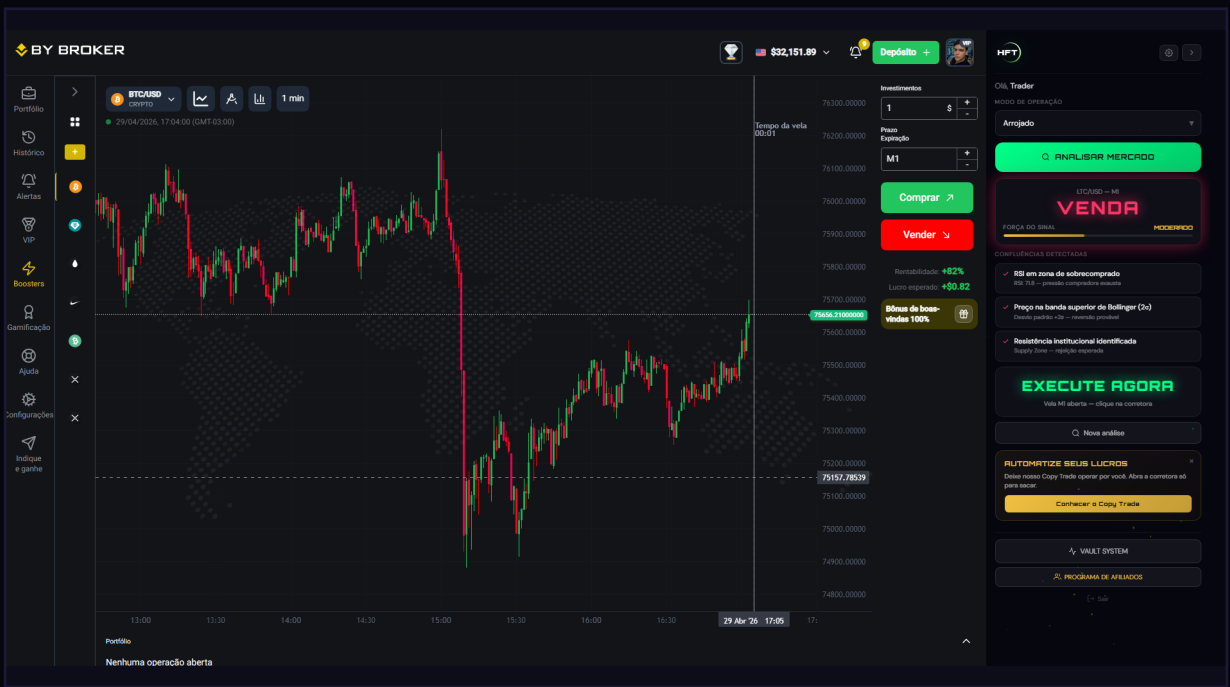

"EXECUTE AGORA" — clique imediatamente em Comprar ou Vender na corretora

8

Clique em "Nova análise"

Após executar a operação, clique em "Nova análise" para iniciar uma nova varredura e aguardar a próxima oportunidade.

ATENCAO: Nunca execute uma entrada após o cronômetro já ter zerado. O timing é essencial no M1.

6. MODOS DE OPERAÇÃO — QUAL ESCOLHER

O HFT oferece 3 modos de operação para se adaptar a diferentes perfis de trader. Entenda cada um e escolha o que melhor combina com você.

ARROJADO

Mais sinais por hora

Para traders experientes que querem operar com maior frequência. Gera mais sinais e com análise mais rápida. Ideal para momentos de alta volatilidade.

- Alta frequência de sinais
- Análise mais rápida (9-12 seg)
- Mais operações por hora
- Indicado para traders experientes

MODERADO

Equilíbrio ideal

O modo recomendado para a maioria dos usuários. Equilibra frequência e qualidade de forma consistente.

- Bom equilíbrio frequência/qualidade
- Recomendado para a maioria
- Análise média (12-16 seg)
- Boa consistência de resultados

CONSERVADOR

Máxima qualidade

Para quem prioriza qualidade sobre quantidade. Exige mais confirmações antes de gerar um sinal — menos entradas, mais precisão.

- Menos sinais, mais precisão
- Análise mais rigorosa (16-20 seg)
- Ideal para iniciantes
- Menor exposição ao risco

IMPORTANTE: O modo escolhido fica salvo automaticamente. Mesmo se você recarregar a página, a ferramenta lembrará sua preferência.

7. COMO EXECUTAR A ENTRADA NA CORRETORA

Quando o HFT exibir "EXECUTE AGORA", você precisa agir rapidamente na corretora ByBroker. Veja exatamente como fazer:

1 **Verifique a direção do sinal**
Observe se a ferramenta indica COMPRA (verde) ou VENDA (vermelho). Estará claramente visível no painel direito.

2 **Defina o valor da operação**
Na corretora (painel esquerdo), no campo "Investimentos", insira o valor que deseja investir. Opere sempre com responsabilidade — nunca arrisque mais do que pode perder.

3 **Verifique o prazo M1**
Confirme que o campo "Prazo Expiração" está em M1 (1 minuto). A ferramenta é otimizada para esse tempo gráfico.

4 **Clique em COMPRAR ou VENDER**
Quando aparecer "EXECUTE AGORA", clique imediatamente no botão correspondente: verde para COMPRAR, vermelho para VENDER. Não hesite — o timing é fundamental.

5 **Aguarde o resultado e faça nova análise**
A operação durará 1 minuto (M1). Após o resultado, clique em "Nova análise" para iniciar uma nova varredura.

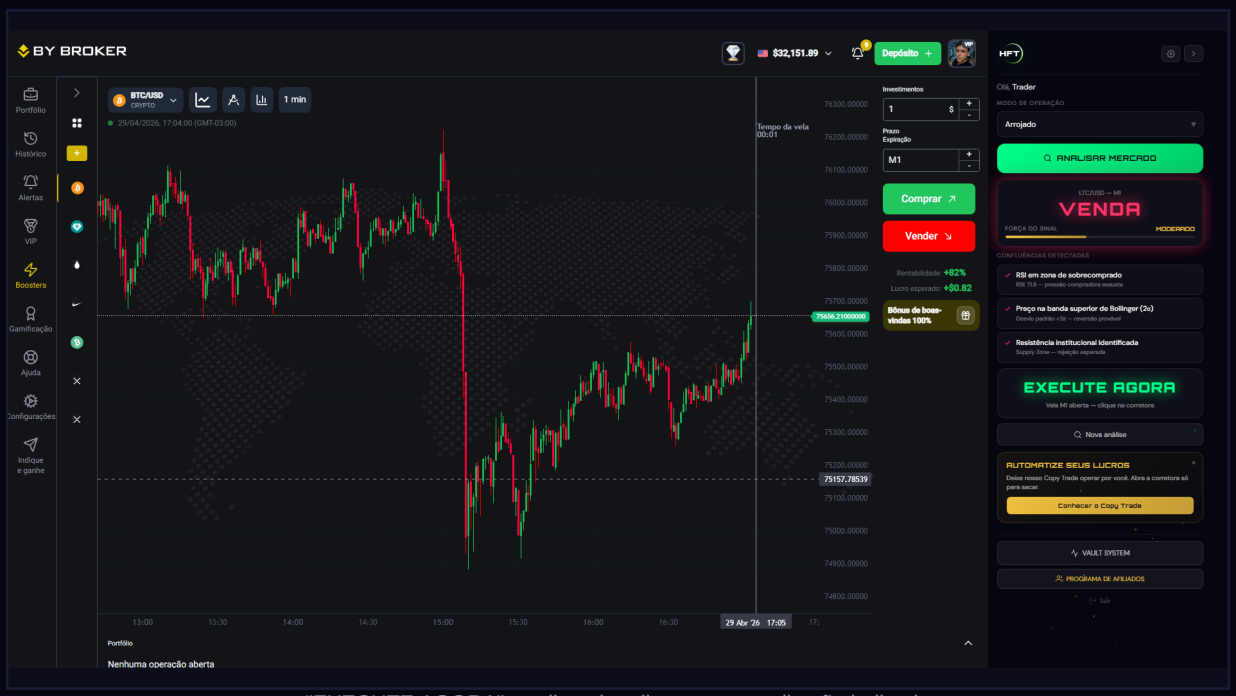

"EXECUTE AGORA" — clique imediatamente na direção indicada

ATENCAO: Se perder o momento do "EXECUTE AGORA", NÃO execute a operação. Clique em "Nova análise" e aguarde o próximo sinal.

8. QUANDO NÃO HÁ OPORTUNIDADE

Nem sempre o mercado oferece oportunidades de qualidade. Quando isso acontece, a ferramenta exibirá "SEM OPORTUNIDADE". Veja o que fazer:

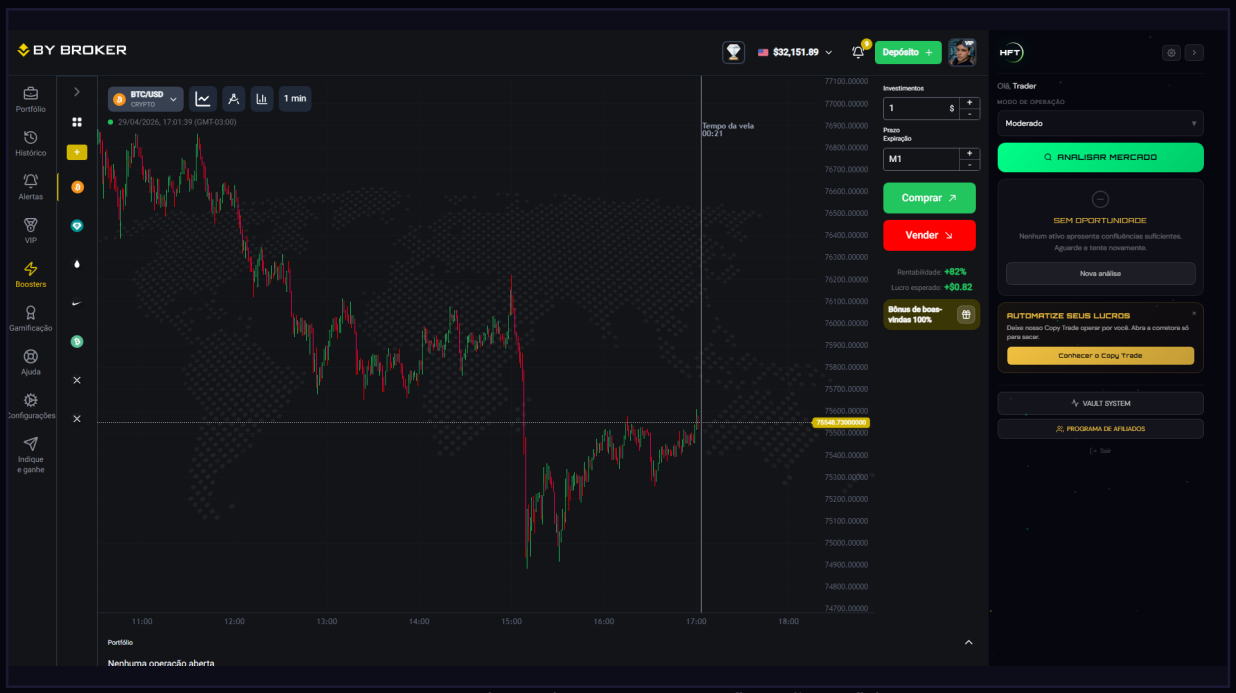

"SEM OPORTUNIDADE" — nenhum ativo apresentou confirmações suficientes no momento

O que fazer quando aparecer "SEM OPORTUNIDADE":

✓ Aguarde e tente novamente	Clique em "Nova análise" após alguns minutos. O mercado muda constantemente.
✓ Isso é completamente normal	A ferramenta é seletiva por design — ela prefere não gerar sinal a gerar um sinal fraco.
✓ Não force operações	Operar sem sinal da ferramenta é operar no achismo. Evite completamente essa prática.
✓ Troque o horário se necessário	Mercados têm horários de maior e menor liquidez. Tente em outros momentos do dia.

9. COMO ALTERAR SUA SENHA

Você pode trocar sua senha a qualquer momento dentro da plataforma. Recomendamos fazer isso logo no primeiro acesso.

1 **Acesse a plataforma e faça login**
Entre normalmente com seu e-mail e senha atual.

2 **Clique no ícone de engrenagem**
No topo do painel HFT (lado direito), clique no ícone de engrenagem ■

3 **Preencha a nova senha**
No modal que aparecer, digite sua nova senha no campo "Nova senha".

4 **Confirme a nova senha**
Digite novamente a mesma senha no campo "Confirmar senha".

5 **Clique em "Salvar"**
Sua senha será alterada imediatamente. Use a nova senha no próximo login.

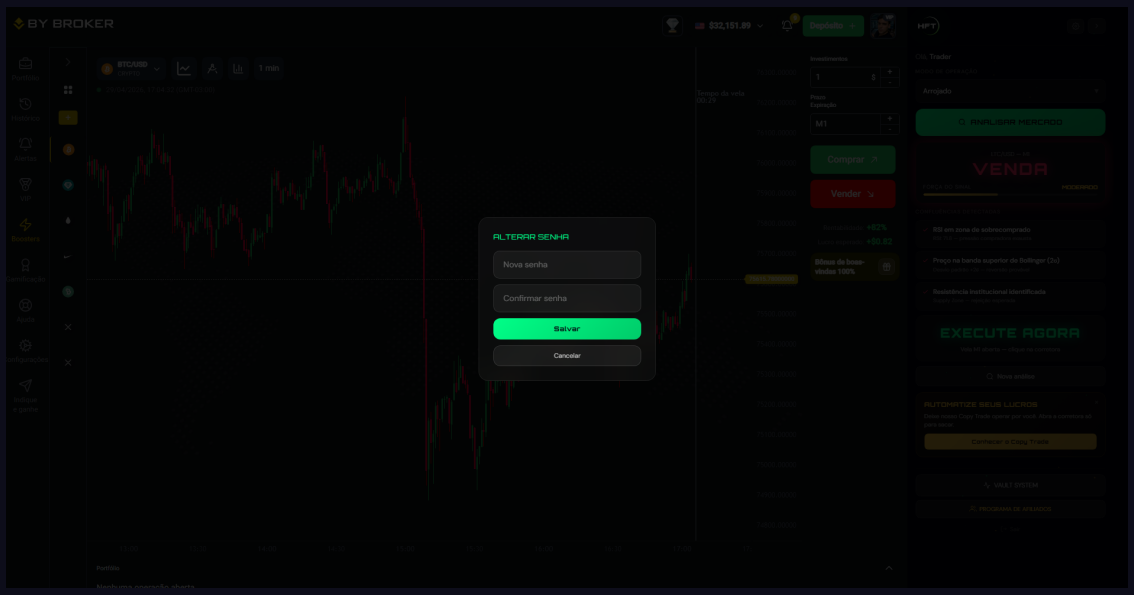

Modal de Alterar Senha — acessado pelo ícone de engrenagem

RECOMENDACAO: Use uma senha forte: combine letras maiúsculas, minúsculas, números e símbolos.

DICA: Se esquecer a senha, acesse hft.hftproxy.online/ativar com o e-mail da compra para gerar um novo acesso.

10. RECOMENDAÇÕES PARA MELHORES RESULTADOS

Seguir as recomendações abaixo pode fazer uma grande diferença nos seus resultados. Leia com atenção.

■ Opere nos horários de maior liquidez

Para forex: abertura de Londres (08:00 GMT) e Nova York (13:00 GMT). Para cripto: qualquer horário, mas evite períodos de baixo volume.

■ Não opere contra a tendência principal

Verifique a tendência no gráfico maior antes de operar. Entrar na direção da tendência aumenta significativamente as chances de acerto.

■ Use o modo Conservador no início

Iniciantes devem começar com o modo Conservador. Conforme ganhar confiança, pode migrar para o Moderado e depois o Arrojado.

■ Nunca arrisque mais do que pode perder

Opere sempre com responsabilidade. Use o Vault System para calcular o valor certo de cada entrada com base na sua banca.

■ Mantenha a plataforma aberta e estável

Evite fechar o app durante a análise. Conexão instável pode causar erros na varredura.

■ Use o Vault System

O Vault é um aplicativo separado que organiza todo o seu trading: dashboard, gestão de risco, diário de bordo, simulador de juros compostos, ranking com prêmios diários e muito mais.

■ Seja consistente

Resultados no trading vêm da consistência ao longo do tempo. Siga o processo e evolua gradualmente.

11. PERGUNTAS FREQUENTES (FAQ)

P: Esqueci minha senha. O que faço?

R: Acesse hft.hftproxy.online/ativar e insira seu e-mail da compra novamente. O sistema gerará uma nova senha automática para você.

P: Posso usar em mais de 2 dispositivos?

R: Não. O acesso é limitado a 2 dispositivos simultâneos por conta. Ao tentar acessar um terceiro, o acesso será bloqueado automaticamente.

P: "Sem oportunidade" aparece sempre. É normal?

R: Sim, é completamente normal. A ferramenta é seletiva por design — ela prefere não gerar sinal a gerar um sinal fraco. Tente em horários diferentes ou mude para o modo Arrojado.

P: O HFT funciona no celular?

R: Sim! Acesse hft.hftproxy.online pelo navegador do celular. No mobile você verá duas abas: CORRETORA e HFT. Alterne entre elas conforme necessário.

P: Preciso deixar o computador ligado o dia todo?

R: Não. Você decide quando operar. Abra a plataforma quando quiser gerar sinais e feche depois.

P: A ferramenta garante lucro?

R: Não. Nenhuma ferramenta garante lucro em 100% dos casos. O HFT aumenta significativamente suas chances ao identificar múltiplas confirmações técnicas, mas operar com responsabilidade é essencial.

P: Posso usar com outras corretoras além da ByBroker?

R: A plataforma é integrada exclusivamente com a ByBroker. Você pode executar as operações manualmente em outras corretoras, mas a integração automática é apenas com a ByBroker.

P: O acesso expira?

R: Não! O acesso é vitalício. Você paga uma única vez e tem acesso para sempre.

P: Como funciona o Programa de Afiliados?

R: Ao indicar a plataforma para outros traders, você ganha 50% de comissão sobre cada venda realizada através do seu link. Acesse o botão "PROGRAMA DE AFILIADOS" dentro da plataforma.

P: O que é o Vault System?

R: O Vault System é um aplicativo de gestão financeira para traders de opções binárias. Ele oferece dashboard em tempo real, gestão de risco automatizada, diário de bordo, simulador de juros compostos, ranking global com prêmios diários e módulo de psicologia do trader. É um aplicativo separado do HFT, acessível pelo botão dentro da plataforma.

12. SUPORTE

Precisa de ajuda? Acesse os recursos abaixo para suporte técnico e dúvidas sobre a plataforma.

■ **Plataforma HFT**	hft.hftproxy.online
■ **Ativação de Acesso**	hft.hftproxy.online/ativar
■ **Vault System**	Acessível pelo botão dentro da plataforma HFT
■ **Corretora ByBroker**	app.bybroker.io

Conheça o Vault System

O **Vault System** é um aplicativo de gestão financeira desenvolvido exclusivamente para traders de opções binárias. Ele organiza o seu trading, protege o seu dinheiro e ainda premia os melhores resultados diariamente.

■ Dashboard

Acompanhe sua banca em tempo real, lucro do mês, win rate e sequências de vitórias e derrotas — tudo em uma tela.

■■ Gestão de Risco

Calcula automaticamente o valor exato de cada entrada, a meta do dia e o stop loss com base na sua banca. Três perfis disponíveis: Conservador, Moderado e Agressivo.

■ Diário de Bordo

Registra cada operação e emite alertas automáticos quando você bate a meta ou o stop do dia.

■ Juros Compostos

Simula o crescimento do seu patrimônio com aportes mensais na corretora, comparando com outras formas de investimento.

■ Ranking Global

Lista os top 10 traders mais lucrativos do mês. Todo dia os melhores colocados ganham prêmios em dinheiro. Para participar, basta enviar o comprovante da corretora para validação.

■ Psicologia

Check-in emocional antes de operar e as leis mentais do trader de elite. Porque o maior inimigo do trader está dentro da cabeça.

"É o aplicativo que organiza o seu trading, protege o seu dinheiro e ainda te paga por ser consistente."

Obrigado por escolher o HFT!

Você agora tem em mãos uma das ferramentas mais completas para operações em opções binárias no M1. Com disciplina e uso consistente da plataforma, você estará no caminho certo.

Bons trades! ■

Equipe HFT

hft.hftproxy.online