Bourrée 2T : Bachelier
Diplomado

Am*2
Comp. : Laurent Geoffroy (França)
Discografia : Laurent Geoffroy
Notas : Bourrée de compositor. Tal como na "Kerleguer" tem um swing diferente dos temas tradicionais mas, sendo uma boa composição, é divertida de dançar e ótima para as jams. O diplomado do título não é o Laurent, esta música foi escrita para uma canção que tinha esse nome
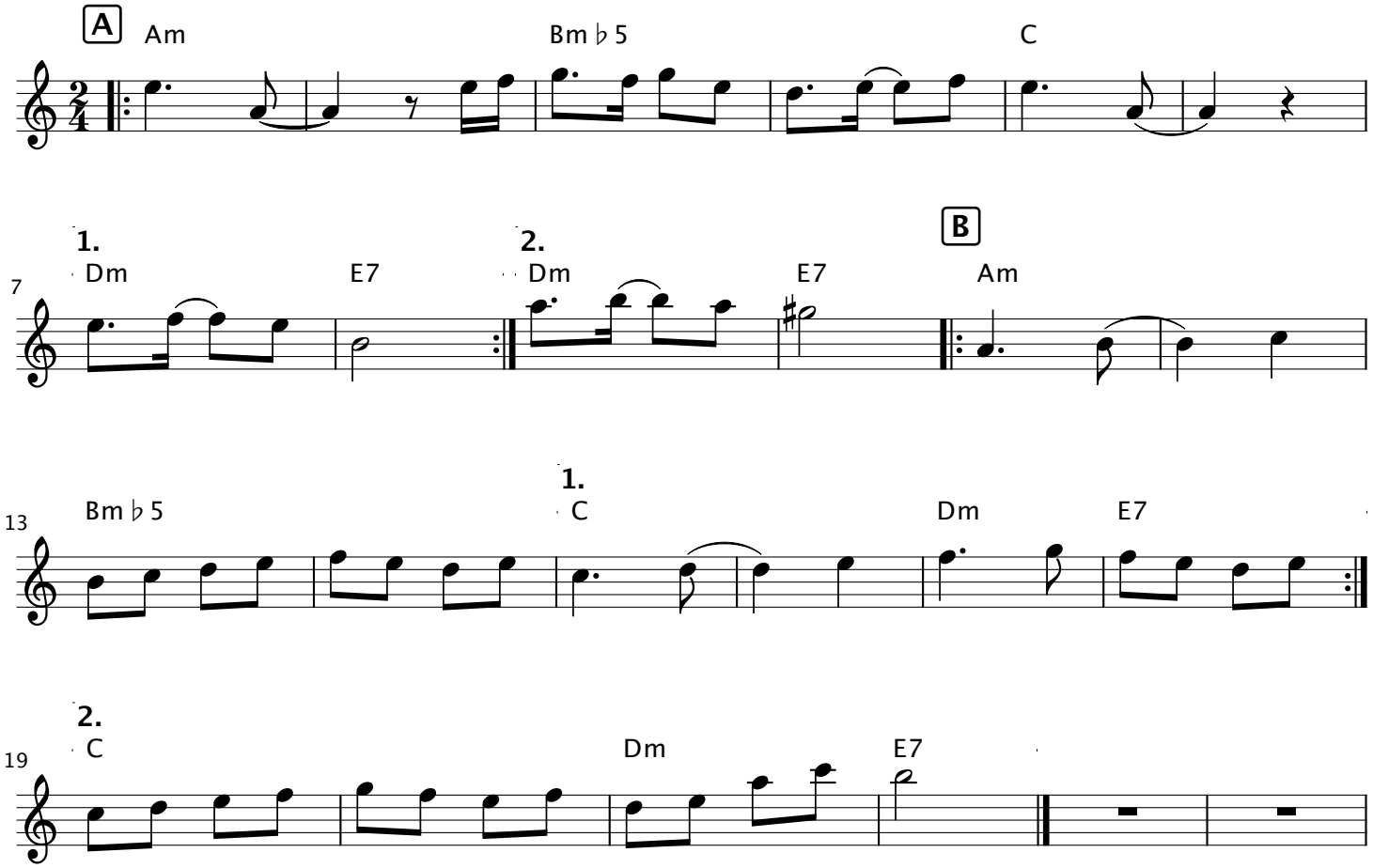
♩ = 127