Cyberbezpieczeństwo w Internecie i nietypowe sposoby reakcji na zagrożenia

Albert Borowski (Comp S.A.)
Michał Rosiak (Orange Polska)

Nikt nie jest bezpieczny

- Dane wrażliwe
- Strategiczne dane przedsiębiorstwa
- Reputacja
- Pieniądze
- Tożsamość
- Informacje kluczowe dla bezpieczeństwa Państwa

Comp

orange™

Wspólny mianownik tych ataków? Człowiek

- Czas – zasób **zawsze** w niedoborze
- Nadmiar zadań
- Brak wiedzy
- Brak **świadomości**

Co daje CyberTarcza?

- Uzupełnienie pozostałych środków ochrony
- Malware jest jak radziecka matrioszka
- Antywirus nie wykryje 0-daya...

- „Cool! My own Terminator!”

Jak to działa

Powrót do internetu po kliknięciu potwierdzenia

Zapoznałem się z powyższymi informacjami.
Zminimalizowałem ryzyko stosując się do powyższych zaleceń lub świadomie je akceptuję.
Odblokuj dostęp do internetu

Surfujemy po internecie

CERT OPL analizuje ruch sieciowy pod kątem złośliwego kodu

2

2

CERT OPL

CERT OPL wykrywa zagrożenie w sieci, Informacja trafia do CyberTarczy

Zagrożony użytkownik trafia do kwarantanny, dostęp do internetu jest blokowany, otrzymuje informacje o zagrożeniu

1

CyberTarcza Orange Polska

Widzisz tę stronę, ponieważ wykryliśmy zagrożenie Twojej sieci domowej. Spokojnie, Twoją sieć chroni CyberTarcza Orange.

Poniżej znajdziesz informacje, jak usunąć zagrożenie.

3

Jak Comp i Orange CyberTarczę złożyli?

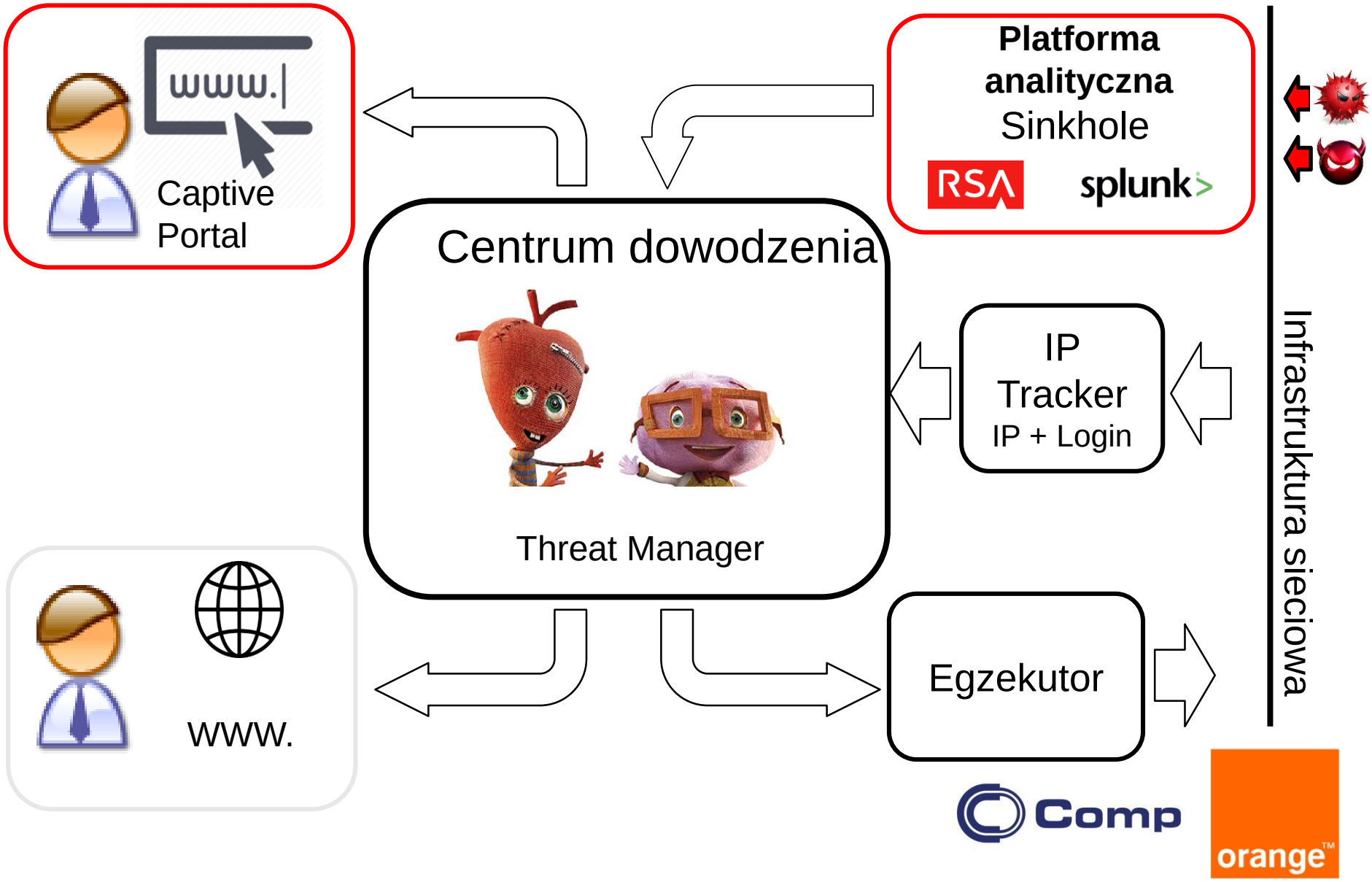

Jak to działa?

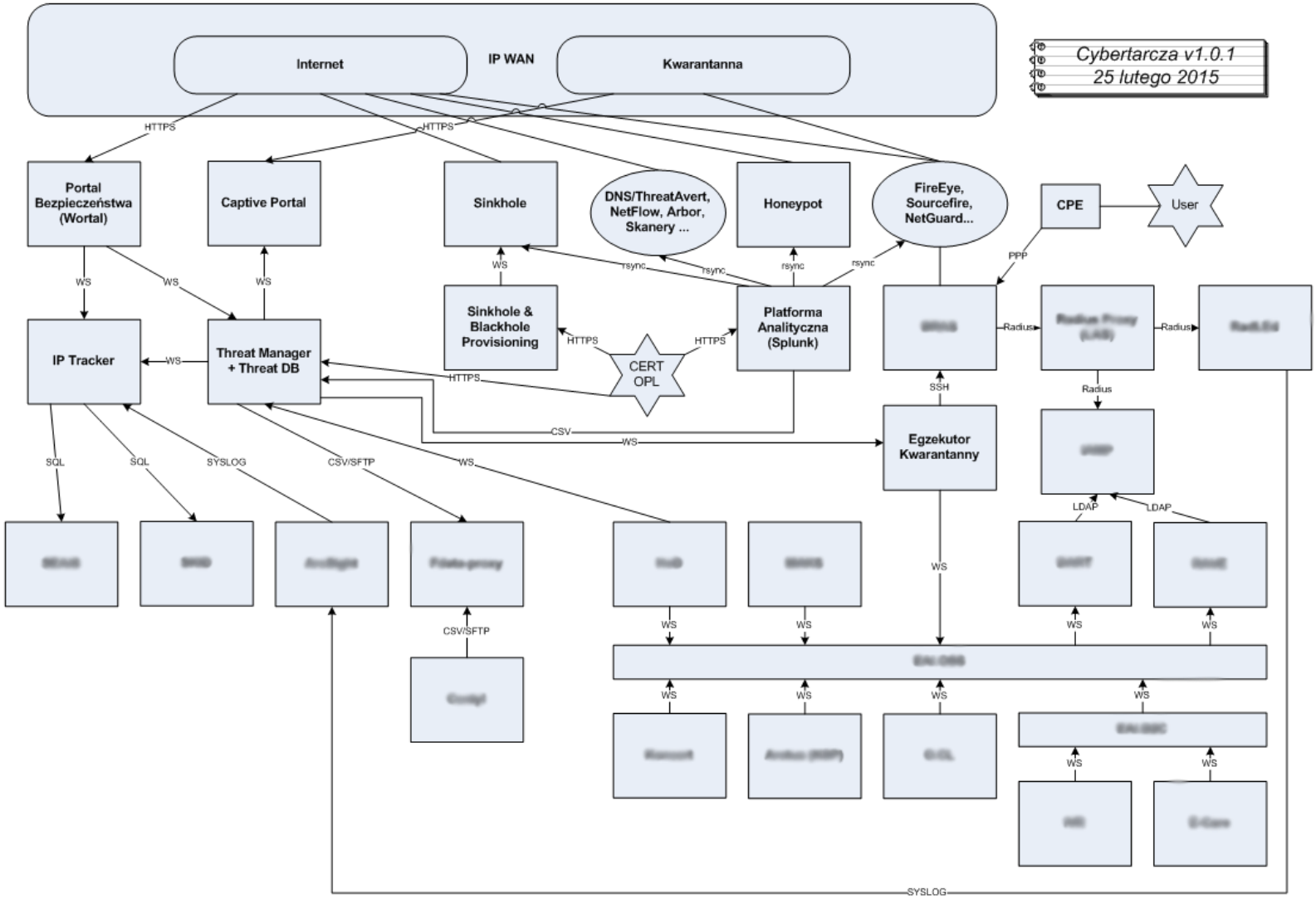

Jak Comp i Orange CyberTarczę złożyli?

- IP Tracker

  - przyporządkowywanie adresu IP do nazwy użytkownika Neostrady, umieszczenie w bazie łącznie z innymi danymi

- Platforma analityczna:

  - oparta o mechanizmy sinkhole oraz szereg narzędzi software'owych
  - integracja z infrastrukturą CERT Orange Polska oraz z infrastrukturą sieciową operatora
  - a na końcu zawsze jest człowiek – jego wiedza, doświadczenie i umiejętności

Jak Comp i Orange CyberTarczę złożyli?

- Threat Manager

  - Serce i Rozum CyberTarczy. Dedykowany moduł, gromadzący dane, przekierowujący zagrożonych użytkowników do Captive Portal. Automatyczne i ręcznego oddziaływania na użytkownika Neostrady

- Captive Portal

  - Witryna dla przekierowanych użytkowników z informacji i instrukcjami

- Wortal CERT Orange Polska

  - serwis z aktualnymi treściami o zagrożeniach, statystykami i danymi o malware

Orange i Comp – czym dysponujemy?

- Wiedza o zagrożeniach, ich typach i źródłach pochodzenia w połączeniu z najnowszymi technologiami (FireEye, RSA, HP ArcSight, SPLUNK), z których de facto mogą korzystać internauci
- Technologie SIEM oraz zespoły SOC i CERT, wspierające platformę analizy i agregacji ruchu zawierającą zagrożenia dla użytkowników Internetu
- Praktyka w reakcji na różnego typu zagrożenia wspierająca, komponent selekcji zagrożonych użytkowników Cybertarczy z zestawem środków zaradczych dostosowanych do typu zagrożenia i możliwości użytkownika
- Wortal CERT Orange Polska jako efektywna warstwa prezentacji i współdziałania z użytkownikiem

Co CyberTarcza daje użytkownikowi końcowemu?

Po wykonaniu opisanych działań zalecamy regularne odwiedzenie strony cert.orange.pl/cybertarcza, gdzie możesz zapoznać się w każdej chwili ze wszystkimi zagrożeniami zidentyfikowanymi w Twojej sieci w ostatnim czasie. Strona z dokładnymi informacjami i sposobem usunięcia zagrożenia prezentowana jest jedynie w przypadku tych najpoważniejszych.

Ze względów bezpieczeństwa nie masz obecnie dostępu do internetu.
Zostanie on przywrócony, gdy potwierdzisz zapoznanie się z powyższą informacją.

Zapoznałem się z powyższymi informacjami.
Zminimalizowałem ryzyko stosując się do powyższych zaleceń lub świadomie je akceptuję.
Odblokuj dostęp do internetu

Czy takie usługi to przyszłość ISP?

- Po prostu działa
- Pomaga wszystkim:
  - użytkownikowi końcowemu
  - dostawcy internetu
  - innym firmom, działającym w sieci
- Edukuje!

Dziękujemy

Albert Borowski
albert.borowski@comp.com.pl

Michał Rosiak
michal.rosiak@orange.com
http://cert.orange.pl/