Software voor externe verslaggeving, audit en interne rapportage

visionplanner
a visma company

BLINQX
Accountancy & Tax

CONTINUOUS AUDITOR

Fiscaal-online.nl

qics DASHBOARDS

speedbooks.com

AFAS software

bizzcontrol

TECKNOW

Nextens

=exact

Door: Gerard Bottemanne, onderzoeksbureau GBNED
Datum: juni 2025
Versie: V3.0

Hoewel bij de totstandkoming van deze uitgave de uiterste zorg is betracht, kan GBNED niet aansprakelijk worden gehouden voor de gevolgen van eventuele onjuistheden, (druk)fouten of onvolledigheden.
Van de door de betreffende leveranciers opgegeven informatie in deze uitgave hebben wij niet de juistheid en volledigheid kunnen controleren. Alle gegevens zijn onder voorbehoud.
Copyright GBNED

Niets uit deze uitgave mag worden verveelvoudigd, opgeslagen in een geautomatiseerd gegevensbestand, of openbaar gemaakt in enige vorm, op enige wijze, hetzij door middel van druk, fotokopieën, microfilm of op welke andere wijze dan ook, zonder voorafgaande schriftelijke toestemming door GBNED.

Inhoudsopgave

1. Inleiding 6
2. Externe verslaggeving en audit 7
2.1 Externe verslaggeving 7
2.1.1 Inleiding 7
2.1.2 Jaarrekening 8
2.1.2.1 Jaarrekening deponeren bij de KvK 8
2.1.2.2 Jaarrekening beursgenoteerde ondernemingen 10
2.1.2.3 Jaarverslag effecten uitgevende instellingen in de EU 11
2.1.3 Belastingdienst 12
2.1.3.1 Aangiftes Belastingdienst 12
2.1.3.2 Country by Country (CbC) reporting 14
2.1.3.3 DAC7 en DAC8 16
2.1.3.4 CESOP 19
2.1.3.5 ViDA 20
2.1.4 Kredietrapportage 22
2.1.5 CBS Statistiekopgave 23
2.1.6 Duurzaamheidsrapportage 24
2.2 Audit 28
2.2.1 Inleiding 28
2.2.2 Werkprogramma's 29
2.2.3 Digitaal dossierbeheer 33
2.2.4 Data analyse 34
2.2.5 Process mining 36
3. Interne rapportages (FP&A) 37
3.1 Inleiding 37
3.2 Business Intelligence (BI) 38
3.2.1 Analyses 38
3.2.2 Reporting 40
3.2.3 Dashboards 41
3.2.4 Self Service BI (SSBI) 43
3.2.5 Data storytelling 44
3.3 Corporate Performance Management (CPM) 45
3.3.1 Budgettering 46
3.3.2 Planning (liquiditeit, resultaten en personeel) 48
3.3.3 Forecasting 50
3.3.4 Kostprijscalculatie 51
3.3.5 Scorecards 51

3.4 Overige functionaliteit 52
3.4.1 Fast close 52
3.4.2 Consolidatie 53
3.4.3 Workflow 54
4. Standaard software 55
4.1 Inleiding 55
4.2 Toelichting van eigenschappen 56
4.3. Softwarematrix 64
4.4 Specificatie per softwarepakket 66
4.4.1 AFAS Software 66
4.4.2 AIDA – Accountancy Intelligence for Datadriven Accountants 70
4.4.3 Bizzcontrol 80
4.4.4 Blinqx 87
4.4.5 CaseWare Nederland 92
4.4.6 CashController 97
4.4.7 DataChimp 103
4.4.8 Davista 108
4.4.9 De Wielick 114
4.4.10 Easy2Analyse 121
4.4.11 Exact 126
4.4.12 Factview by Planning Company 131
4.4.13 Fiscaal-online.nl 138
4.4.14 Fortes 143
4.4.15 InsightData 148
4.4.16 Intellifin 153
4.4.17 Intrapricing 160
4.4.18 LexisNexis Risk Solutions / Nextens 165
4.4.19 Liquid 170
4.4.20 Lupasafe 178
4.4.21 Monitr 184
4.4.22 Pro Management 191
4.4.23 Silverfin by Visma 197
4.4.24 SmartTrackers 202
4.4.25 SnelStart 207
4.4.26 Speedbooks 212
4.4.27 Tecknow 217
4.4.28 The Big Data Chef 222
4.4.29 Visionplanner 227
4.4.30 Visionplanner | MLE 233

4.4.31 Visionplanner | Infine 238
4.4.32 XLReporting Software 243
5. Relatie met andere processen c.q. systemen 251
5.1 Inleiding 251
5.2 Digitaal ondertekenen 252
5.3 Practice management 254
Bijlagen 255
I Bronnen 255
II RGS 256
III De invloed van ICT op de audit functie 257
IV Invulsjablonen voor nieuwe software 258

1. Inleiding

Externe verslaggeving is het gehele proces om externe belanghebbenden van een organisatie (meestal aangeduid als 'stakeholders') inzicht te geven in de financiële positie van de organisatie. Dit geheel wordt aangeduid als 'financial accounting' als tegenhanger van het begrip 'management accounting' dat juist is gericht op interne rapportages. Bij dit laatste hebben we het dan over Business Intelligence (BI) en Corporate Performance Management (CPM).

Bij (verantwoordings)rapportages, zoals een te deponeren jaarrekening aan de Kamers van Koophandel of het verstrekken van een kredietrapportage aan een bank wordt een zekere mate van kwaliteitsborging verwacht. Zo speelt voor informatieverschaffing aan de Belastingdienst Horizontaal Toezicht (HT) een rol. De Belastingdienst vertrouwt als het ware op de rapportages, zoals opgesteld door een intermediair (dat gaat dan om aangiftes, zoals voor de BTW, Loonheffing en VPB). In alle gevallen is het essentieel dat een intermediair de uitgevoerde werkzaamheden om te komen tot een rapportage moet kunnen verantwoorden. Voor dit laatste is audit software op de markt. We hebben het dan over de audit werkzaamheden door accountants en administratiekantoren.

Dit rapport is er op gericht inzicht te geven in standaard software voor externe verslaggeving, audit werkzaamheden en interne rapportage.

Suggesties om dit rapport te verbeteren zijn van harte welkom en kunnen gezonden worden aan Gerard Bottemanne (gerard@gbned.nl). Andere contactgegevens zijn te vinden op www.gbned.nl.

2. Externe verslaggeving en audit

2.1 Externe verslaggeving

2.1.1 Inleiding

Verreweg de bekendste vorm van externe verslaggeving is het opstellen van de jaarrekening - als onderdeel van de jaarstukken - , waarvan het resultaat uiteindelijk gedeponeerd wordt bij de Kamer van Koophandel. Deponeringsstukken genoemd. Vaak weer als afgeleide van de jaarrekening voor intern gebruik, aangeduid als inrichtingsjaarrekening.

Andere soorten van externe verslaggeving zijn de aangifte inkomsten- en vennootschaps-belasting, kredietrapportage aan de bank en statistiekinformatie aan het CBS. Gericht op multinationale ondernemingen noemen we de Country-by-Country reporting en gericht op platformexploitanten DAC7. En in deze uitgave besteden we ook aandacht aan duurzaamheidsrapportages en dan met name gericht op beschikbare software daarvoor.

2.1 Externe verslaggeving

2.1.2 Jaarrekening

Bij jaarrekening (rapportage)software gaat het meestal om software voor het opstellen van de jaarrekening, zoals gebruikt door accountants- en administratiekantoren. De gegevens worden dan veelal ontleend de (grootboek)saldibalans. De XML Auditfile kan gebruikt als gegevensstandaard om informatie uit te wisselen tussen boekhoudsoftware en jaarrekening software.

Deze software bevat eigenschappen als:

- Meerdere modellen voor opstellen jaarrekening
- Import van een saldibalans
- Import van de XML Auditfile Financieel (XAF)
- Uitwerken kolommenbalans.
- Jaarrekening opstellen, ondertekenen en deponeren.

2.1.2.1 Jaarrekening deponeren bij de KvK

Onderstaande informatie is tot stand gekomen om te bepalen op basis van welke functionaliteit en eigenschappen software voor externe verslaggeving geselecteerd kan worden. Dus niet om inhoudelijk uitleg te geven over het wettelijke kader, het opstellen en deponeren van jaarrekeningen. Voor dit laatste verwijzen we naar de Kamer van Koophandel, de Raad voor de Jaarverslaggeving en het Burgerlijk wetboek 2.

Welke gegevens in een jaarrekening vermeld worden, hangt af van de grootte van een bedrijf. Ondernemingen zijn daartoe ingedeeld in 4 bedrijfsklassen, te weten:

1. Micro
2. Klein
3. Middelgroot
4. Groot.

Een onderneming valt in een bepaalde klasse als de jaarrekening 2 jaar achter elkaar voldoet aan minimaal 2 van de onderstaande kenmerken.

	Micro	Klein	Middelgroot	Groot
Activa	< €450.000	€450.000 – 7,5 mln	€7,5 - 25 mln	> €25 mln
Netto-omzet	< €900.000	€900.000 - 15 mln	€15 - 50 mln	> €50 mln
Gemiddeld aantal werknemers	< 10	10 - 50	50 - 250	>250

(bron: KvK – 18 maart 2024)

Op de website van de KvK (www.kvk.nl/deponeren) is een uitgebreide specificatie opgenomen van hetgeen gedeponeerd moet worden en in welk formaat. Dit varieert van een eenvoudige balans voor een micro onderneming, een verkorte balans met beperkte toelichting voor een kleine onderneming, tot een uitgebreide balans en winst- en verliesrekening met dito toelichting en een accountantsverklaring voor een onderneming in de categorie groot.

De KvK laat weten
"*Vanaf 2025 kunnen ook grote bedrijven hun jaarrapportage digitaal en in een modern*

formaat (iXBRL) aanleveren bij de Kamer van Koophandel. Dit gebeurt via Digipoort, de veilige digitale snelweg van de overheid.

Het deponeren in iXBRL is niet alleen handig voor bedrijven maar maakt de informatie ook duidelijk leesbaar voor zowel mensen als computers. Dat zorgt voor meer inzicht, transparantie én een snellere verwerking.

De digitale manier van aanleveren via Standard Business Reporting (SBR) wordt verplicht voor boekjaren die starten op of na 1 januari 2025. Vanaf 2026 moeten grote bedrijven dit dus altijd elektronisch doen".

Grondslagen
Al een aantal jaren is het toegestaan voor ondernemingen in de bedrijfsklasse Micro en Klein op fiscale basis de jaarrekening te deponeren. De ondernemer heeft dan de keuze om de jaarrekening te deponeren op:
a. commerciële grondslagen;
b. fiscale grondslagen. Net zoals bij de aangifte Vennootschapsbelasting.

SBR Assurance
De te deponeren jaarrekening is opgesteld in SBR (XML-XBRL formaat). Dit is een gestructureerd data formaat dat voor de mens niet zondermeer leesbaar is. Aangezien het oordeel van de accountant in grote mate gebaseerd is op het getrouwe beeld van de financiële overzichten, is door de NBA een Assurance oplossing uitgewerkt dat aansluit met de nieuwe ontstane situatie: de SBR Assurance oplossing.

Deze oplossing houdt rekening met de:
1. Digitale communicatie van de jaarrekening,
2. Digitale accountantsverklaring en
3. Digitale ondertekening.

Zie ook hoofdstuk 5.2 “Digitaal ondertekenen”.

Inrichtingsjaarrekening
Bij een jaarrekening die wordt gedeponeerd bij de KVK spreken we over deponerings- of publicatiestukken. Daarnaast kennen we ook een (vaak uitgebreidere) jaarrekening voor de ondernemer zelf die aangeduid wordt als inrichtingsjaarrekening.

Let op:
Houdt er rekening mee dat niet alle soorten en vormen van rapportages door alle rapportagesoftware ondersteund wordt. Stem dit af met uw leverancier van rapportagesoftware.

Niet meegenomen in dit rapport

Boekhoudsoftware met jaarrekening
In enkele gevallen beschikt standaard boekhoudsoftware zelf over functionaliteit voor het samenstellen en (elektronisch) deponeren van een jaarrekening in de bedrijfsklassen micro en klein. Dit is verder niet meegenomen in deze uitgave. Voor het aanbod van boekhoudsoftware wordt verwezen naar de Gids Boekhoudsoftware.

2.1 Externe verslaggeving

2.1.2 Jaarrekening

2.1.2.2 Jaarrekening beursgenoteerde ondernemingen

Beursgenoteerde ondernemingen moeten de jaarlijkse financiële verslaggeving deponeren bij de Autoriteit Financiële Markten (AFM). De AFM stuurt de vastgestelde jaarrekening door naar het Handelsregister van de Kamer van Koophandel. Zie voor aanvullende voorwaarden en uitzonderingen: website AFM.

IFRS
Beursgenoteerde ondernemingen moeten sinds 2005 rapporteren volgens IFRS/IAS-normen. Voor niet-beursgenoteerde bedrijven geldt deze verplichting niet en is het nationale stelsel nog steeds van toepassing. Er is daarom in het Nederlandse Burgerlijk Wetboek Boek 2, Titel 9, een bepaling opgenomen dat bedrijven hun jaarrekening volgens IFRS *mogen* inrichten. Zie voor meer informatie de website van het IFRS.

Voor zover van toepassing kunnen leveranciers van software voor externe verslaggeving (zie hoofdstuk 4) aangeven of IFRS ondersteund wordt.

2.1 Externe verslaggeving

2.1.2 Jaarrekening

2.1.2.3 Jaarverslag effecten uitgevende instellingen in de EU

Effecten uitgevende instellingen in de Europese Unie moeten voor boekjaren vanaf 1 januari 2020 hun jaarverslag digitaal openbaar maken volgens het European Single Electronic Format (ESEF).

ESEF maakt de rapportage van uitgevende instellingen toegankelijker en faciliteert de analyse en vergelijkbaarheid van jaarlijkse financiële verslagen. ESEF is gebaseerd op de standaarden XHTML en XBRL, en bestaat hoofdzakelijk uit twee delen: de rapportage, gebaseerd op iXBRL (Inline XBRL) en de organisatie taxonomie.

Op de website van XBRL Europe is een overzicht van beschikbare software voor ESEF / iXBRL Tools opgenomen.

Voor zover van toepassing kunnen leveranciers van software voor externe verslaggeving (zie hoofdstuk 4) aangeven of ESEF ondersteund wordt.

Zie de website van de AFM voor meer informatie over ESEF.

Op ons verzoek heeft de AFM de volgende uitleg gegeven over het verschil tussen een beursgenoteerde onderneming en een effecten uitgevende instelling:

"*Een uitgevende instelling geeft verhandelbare financiële instrumenten uit. Dit kunnen aandelen of obligaties zijn. Maar bijvoorbeeld Binck die turbo's verkoopt, geldt ook als uitgevende instelling.*

Een beursgenoteerde onderneming is een uitgevende instelling waarvan de aandelen verhandeld worden.

De term uitgevende instelling is dus meer een containerbegrip".

2.1 Externe verslaggeving

2.1.3 Belastingdienst

2.1.3.1 Aangiftes Belastingdienst

Aangiftes richting Belastingdienst hebben betrekking op bedrijven en natuurlijke personen. Zo hebben de aangifte Vennootschapsbelasting en de aangifte BTW louter betrekking op ondernemingen en een aangifte schenkbelasting louter op natuurlijke personen. Interessant in dit verband is te noemen de aangifte Inkomstenbelasting voor natuurlijke personen die ook de variant Inkomstenbelasting bij winst (IB-winst) kent. Deze laatste is speciaal bedoeld voor eenmanszaken (waarvan de meeste zzp'ers) die zowel natuurlijk persoon zijn als ondernemer.

En hoewel deze uitgave met name gericht is op software voor externe verslaggeving door ondernemingen noemen we ook *enkele* aangiftes die gericht zijn op natuurlijke personen. Omdat het kunnen afhandelen van die aangiftes ook uitgevraagd wordt als functionaliteit van fiscale aangiftesoftware.

Voor ondernemingen kennen we dan:

- Btw (omzetbelasting);

- ICP-opgave;
  Interessant te melden is dat de huidige ICP-opgave binnen een aantal jaar vervangen gaat worden door de "Digitaal Reporting Requirements" (DRR) via elektronisch factureren, als onderdeel van "Vat in the Digital Age" ViDA (zie hoofdstuk 2.1.3.5 ViDA).

- OSS-melding;
  Is een, vrijblijvend, alternatief voor het doen van btw-aangifte in de afzonderlijke EU lidstaten zelf. Door één periodieke OSS-melding kan dan centraal aan de Belastingdienst aangifte worden gedaan voor alle aangesloten lidstaten waarmee zaken wordt gedaan. De BTW wordt dan in één keer betaald aan de Nederlandse Belastingdienst die de melding en de betaling doorzet naar de Belastingdiensten van betreffende EU landen.

- Inkomstenbelasting (bij winst);
- Vennootschapsbelasting;
- Dividendbelasting;

Gericht op natuurlijke personen kennen we:

- Inkomstenbelasting;
- Erfbelasting;
- Schenkbelasting;

Digitaal bezwaar:
De (nieuwe) stroom 'Bezwaar' is sinds april 2025 in productie genomen.
Vanuit commerciële software kan, voor de inkomstenbelasting, btw (omzetbelasting) en vennootschapsbelasting, digitaal bezwaar via Digipoort ingezonden worden.

Bron:
Op de website van de Belastingdienst staat per belastingsoort aangegeven in welke situaties

er aangifte moet worden gedaan.

Niet meegenomen in dit rapport

Boekhoudsoftware met BTW aangifte
Verreweg de meeste standaard boekhoudsoftware kan een BTW-aangifte en ICP-opgave samenstellen en beschikt over functionaliteit voor het zelf elektronisch aanleveren aan de Belastingdienst.

In een aantal gevallen wordt gebruik gemaakt van software voor externe verslaggeving voor met name het elektronisch aanleveren van de BTW-aangifte en ICP-opgave aan de Belastingdienst. Vandaar dat die functionaliteit is meegenomen in hoofdstuk 4 “Standaard software”. Voor het aanbod van boekhoudsoftware wordt verwezen naar de Gids Boekhoudsoftware.

Salarissoftware met Loonheffing
De Loonbelasting/premie volksverzekeringen komt in 99% van de gevallen tot stand via salarissoftware. Verreweg de meeste salarissoftware kan de loonheffing ook elektronisch aanleveren aan de Belastingdienst. Daarom is de loonheffing verder niet meegenomen in dit rapport met software voor externe verslaggeving. Voor het aanbod van salarissoftware verwijzen we naar de Gids Salaris- en HRM-software.

2.1 Externe verslaggeving

2.1.3 Belastingdienst

2.1.3.2 Country by Country (CbC) reporting

Sinds 1 januari 2016 geldt voor multinationale ondernemingen met een omzet vanaf € 750 miljoen een nieuwe gestandaardiseerde documentatieverplichting: **Country-by-Country** (CbC) reporting. CbC-reporting is de implementatie van actiepunt 13 van het OESO Base Erosion and Profit Shifting (BEPS) project.

Volgens CbC-reporting moet de rapporterende entiteit van de multinationale onderneming jaarlijks een landenrapport aanleveren bij de belastingdienst in het land waarvan deze entiteit fiscaal inwoner is. De rapporterende entiteit is de uiteindelijke moederentiteit, de surrogaatmoederentiteit, of een andere groepsentiteit. Het 1e landenrapport betreft het boekjaar dat begint op of na 1 januari 2016.

Het landenrapport bevat informatie over:

- de winsten die in de verschillende belastingjurisdicties zijn behaald
- de omzet van gelieerde en niet-gelieerde transacties
- betaalde en latente belastingen
- het aantal medewerkers
- de waarde van de vaste activa
- een beschrijving van de lokale activiteiten

Voor het landenrapport heeft de OESO een sjabloon ontwikkeld dat Nederland ook gebruikt. Het landenrapport wordt vervolgens automatisch uitgewisseld tussen de belastingdiensten van de verschillende landen.

Notificeren
In Nederland gevestigde entiteiten van de multinationale onderneming moeten de Belastingdienst melden welke entiteit binnen de multinationale onderneming het landenrapport zal indienen en in welk land.

(Bron: Belastingdienst)

De uitwisseling van CbC-reporting richting de Belastingdienst vindt plaats via de Overheid Digipoort. zoals eerder genoemd bij de digitale deponering van de jaarrekening.

Ons bekende softwareleveranciers die CbC-reporting op de Nederlandse markt aanbieden zijn:

Leverancier	CbC-reporting samenstellen	CbC-reporting digitaal aan-leveren aan de Belastingdienst via Digipoort	Opmerkingen
AFAS Software	Ja	Ja	
insightsoftware	Ja	Onbekend	Meet reporting requirements with ease by capturing Table 1,2, and 3 data. Automatically align accounting values with required outputs, and extract

Leverancier	CbC-reporting samenstellen	CbC-reporting digitaal aan-leveren aan de Belastingdienst via Digipoort	Opmerkingen
			outcomes in XML and Excel formats that meet CbC reporting requirements.
Intrapricing	Ja	Ja	TP-Genie beschikt over twee modules met betrekking tot de CbC Reporting. Een module om de informatie in Excel te converteren naar XML (tabel 1, 2 en 3) en een module om het bestand conform de gestelde technische eisen te verzenden richting Belastingdienst.
Taxmodel	Ja	Ja	TaxModel ondersteund CbC reporting via een van haar standaard tax technologie oplossingen (tpcbc). tpcbc converteert (door cliënt ingevulde) CbC Excel rapportage (tpcbc template) naar XML, valideert deze en verzendt rapportage naar de Belastingdienst via Digipoort met digitale bevestiging van ontvangt.

In dit rapport is in hoofdstuk 4 “Standaard software” uitgebreide informatie opgenomen van *AFAS en Intrapricing*, mede in relatie tot andere software voor externe verslaggeving die geboden wordt.

Bronnen voor CbC reporting zijn:

- Belastingdienst;
- Organisation for Economic Co-operation and Development (OECD).

2.1 Externe verslaggeving

2.1.3 Belastingdienst

2.1.3.3 DAC7 en DAC8

DAC staat voor “Directive on Administrative Cooperation” van de EU Taxation and Customs Union. An EU Directive to promote tax transparency and cooperation. Zie de website over DAC van de EU.

DAC7

Door de digitalisering van de economie en de opkomst van digitale platformen bestaat het risico dat verkopers hun inkomsten via digitale platformen niet volledig aangeven. Om dat risico weg te nemen is de Europese Richtlijn DAC7 ontwikkeld voor platformexploitanten.

Nadere toelichting:

DAC7 is een nieuwe toevoeging aan de al bestaande Richtlijn 2011/16/EU die gaat over administratieve samenwerking op het gebied van belastingen. De nieuwe Europese Richtlijn DAC7 wordt in Nederland geïmplementeerd met de "*Wet implementatie EU-richtlijn gegevensuitwisseling digitale platformeconomie*".

Digitaal platform
Dit wordt als volgt omschreven:
"*Een digitaal platform is elke software, bijvoorbeeld een website of een app, die verkopers in staat stelt verbonden te zijn met gebruikers van die software om een relevante activiteit te verrichten. Hieronder valt ook alles wat nodig is rond betalingen (innen en betalen) van een tegenprestatie met betrekking tot de relevante activiteit.*"

Als relevante activiteiten door verkopers op een platform, waarover te rapporteren, wordt genoemd:

- Verkoop van goederen;
- Verhuur van onroerend goed;
- Verlenen van persoonlijke diensten;
- Verhuur van transportmiddelen

Rapporteren
Op basis van DAC7 zijn bepaalde platformexploitanten (per 2024) verplicht om bepaalde inlichtingen over bepaalde verkopers op hun digitale platform bij te houden en jaarlijks te rapporteren aan de belastingautoriteit van een EU-lidstaat.

De rapportageverplichting geldt voor grensoverschrijdende en binnenlandse activiteiten.

De EU-lidstaat waarin is gerapporteerd verstrekt die informatie automatisch aan de belastingautoriteit van de EU-lidstaat waarvan de verkoper een ingezetene is. En niet onbelangrijk: platformexploitanten moeten aan hun verkopers doorgeven welke gegevens zij doorgeven aan de belastingdienst.

Betrokken partijen en software

Fiscaal intermediair
Voor de fiscaal intermediair (accountants-, administratie- of belastingadvieskantoor) meldt de Belastingdienst het volgende:
"*Het is belangrijk dat een platformexploitant software heeft om de rapportages aan te leveren bij ons. Gaat u de rapportages indienen namens uw klant? Zorg dan dat uw boekhoudpakket daarvoor geschikt is. Is dat niet het geval? Schaf dan de geschikte software aan of ontwikkel deze zelf.*"

Softwareontwikkelaars
Voor softwareleveranciers meldt de Belastingdienst het volgende:
"*Bent u softwareontwikkelaar en gaat u de software om gegevens in XML te kunnen aanleveren ontwikkelen? Of gaat u de software als onderneming zelf ontwikkelen? Log dan in op odb.belastingdienst.nl (opent nieuw venster) en vraag de softwarespecificaties op waarmee u uw rapportagesoftware kunt inrichten voor rapportage aan ons.*"

Ons bekende softwareleveranciers die DAC7 op de Nederlandse markt aanbieden zijn:

Leverancier	Toelichting
Ex Nihilo	DAC7-X: softwareoplossing voor platformbeheerders en belastingdiensten om te voldoen aan de DAC7-regelgeving. Hulp bij het verduidelijken van de vereisten van DAC7 en het bepalen van de specifieke gegevens die verzameld en feitelijk moeten worden Implementatie van DAC7-beleid en -procedures en vereiste DAC7-gegevens indienen bij de belastingdienst.
Supplied	Als je een digitaal platform beheert, weet je dat compliance allang geen simpele formaliteit meer is - het is een belangrijk doelwit. Regelgeving, zoals de EU-richtlijn DAC7, maakt onboarding, verificatie en rapportage complexer dan ooit. Daarom is er Supplied.

Meer informatie over DAC7 is te vinden op:

- Het begrip "DAC7" op onze website;
- De website van de Belastingdienst voor de meest actuele informatie over DAC7.

DAC8

DAC8 zorgt voor automatische uitwisseling van informatie over cryptoactiva tussen EU-landen. Via het "Crypto-Asset Reporting Framework".

Nadere toelichting:

Het gedecentraliseerde karakter van cryptoactiva maakt het voor de belastingdiensten van EU-landen moeilijk om de naleving van de belastingwetgeving te waarborgen. Het inherente grensoverschrijdende karakter van cryptoactiva vereist sterke internationale administratieve samenwerking om een effectieve belastingheffing en -inning van de daarmee samenhangende inkomsten en vermogenswinsten te waarborgen.

De richtlijn stelt de regels en procedures vast voor de uitwisseling van informatie over gebruikers van cryptoactiva door middel van due diligence-procedures en rapportagevoorschriften voor exploitanten die actief zijn in cryptoactiva transacties en hun gebruikers. De regels zijn gebaseerd op het internationale standaard Crypto-Asset Reporting Framework (CARF) van de OESO.

De richtlijn werd op 17 oktober 2023 door de EU-landen aangenomen en op 24 oktober gepubliceerd in het Publicatieblad. De EU-landen moeten de richtlijn uiterlijk 31 december

2025 omzetten en de bepalingen ervan vanaf 1 januari 2026 toepassen. Het eerste rapportagejaar is 2026.

In Nederland zal dit via de Belastingdienst verlopen.

Meer informatie over DAC8 is te vinden op:

- De website van de EU Taxation and Customs Union.

Zodra we meer informatie krijgen over DAC8, in relatie tot software voor externe rapportage, zullen we dat hier melden.

2.1 Externe verslaggeving

2.1.3 Belastingdienst

2.1.3.4 CESOP

CESOP staat voor "Central Electronic System of Payment information". Op grond daarvan zijn "Payment service providers" (Psp's), oftewel betalingsdienstaanbieders verplicht om onder voorwaarden betaaldata van grensoverschrijdende transacties te delen met de Belastingdienst. De verzamelde gegevens worden vastgelegd in een door de Europese Unie (EU) beheerde centrale database (CESOP). op basis van analyses worden signalen aan de EU Belastingdiensten verstrekt voor het bestrijden van btw-fraude.

Nadere toelichting:

Op 18 februari 2020 heeft de Raad van de Europese Unie de Richtlijn EU 2020/284 aangenomen. Deze richtlijn wordt ook wel PSP-CESOP (Payment Service Providers - Central Electronic System Of Payment information) genoemd. De richtlijn geldt *sinds 1 januari 2024*.

Belastingdienst
De Belastingdienst heeft uitgebreide informatie over CESOP op haar website staan. We noemen:

- De richtlijn is bedoeld voor betalingsdienstaanbieders die gevestigd zijn in 1 van de EU lidstaten, en grensoverschrijdende betalingen betreffende goederen en diensten verrichten.
- Betalingsdienstaanbieders in Nederland worden verplicht betaalgegevens te rapporteren en aan te leveren vanaf **26** grensoverschrijdende betalingen aan dezelfde begunstigde per kwartaal.

Voor softwareleveranciers zijn gegevensrapportages in XML beschikbaar via de afdeling Ondersteuning Digitaal Berichtenverkeer.
Zie voor meer informatie de website van de Belasting.

EU
De Europese commissie heeft uitgebreide regels vastgesteld voor CESOP die terug te vinden zijn in het document:
EU Guidelines for the reporting of payment data from payment service providers and transmission to the Central Electronic System of Payment information (CESOP).

Meer informatie over CESOP is te vinden op onze website.

2.1 Externe verslaggeving

2.1.3 Belastingdienst

2.1.3.5 ViDA

VIDA - Vat in the Digital Age (Btw in het digitale tijdperk) is een initiatief door de Europese Commissie. Er moet worden nagedacht over de manier waarop belastingautoriteiten technologie kunnen gebruiken om belastingfraude te bestrijden en het bedrijfsleven te bevorderen. En over de vraag of btw-regels aangepast moeten worden aan het zakendoen in het digitale tijdperk. In het actieplan wordt een wetgevingsvoorstel aangekondigd over "btw in het digitale tijdperk", dat betrekking zal hebben op:

1. Btw-rapportageverplichtingen (DRR - Digital Reporting Requirements) via E-facturering;

   Het gebruik van elektronische facturering voor grensoverschrijdende transacties wordt verplicht.

   Bij een gemeenschappelijk model voor de DRR rapportage wordt onder andere genoemd de Europese richtlijn 2014/55/EU, inzake elektronische facturering bij overheidsopdrachten. Deze richtlijn is al van kracht bij elektronisch factureren binnen de EU.
   Zie voor dit laatste de Wiki Nadere specificaties Europese norm EN 16931 en de Nederlandse NL-Cius.

   De eerder genoemde ICP-opgave aan de Belastingdienst wordt dus vervangen door de DRR via E-facturering.

2. Btw-behandeling van de platformeconomie;

   De uitdagingen van de platformeconomie aanpakken door de btw-regels die op de platformeconomie van toepassing zijn, te actualiseren om een oplossing te bieden voor het probleem van de ongelijke behandeling, door de regels inzake de plaats van dienst die op deze transacties van toepassing zijn, te verduidelijken.

   En door platforms een grotere rol te geven bij de inning van de btw wanneer zij de kortetermijnverhuur van accommodatie of personenvervoersdiensten faciliteren.

   Zie ook 2.1.3.3 DAC7 in relatie tot de platformeconomie.

3. Eén btw-registratie in de EU; (Single VAT Registration, kortweg SVR).

   Vermijden dat bedrijven zich in de EU meermaals voor de btw moeten registreren en ervoor zorgen dat het instrument dat is geïmplementeerd voor de aangifte en de betaling van de btw die verschuldigd is over afstandsverkopen van goederen, beter functioneert door te voorzien in één btw-registratie (Single VAT Registration, kortweg SVR).

   Dit komt neer op een verbetering en uitbreiding van het bestaande éénloketsysteem (OSS) en éénloketsysteem voor invoer (IOSS) en van de verleggingsregeling, teneinde de gevallen waarin een belastingplichtige zich in een andere lidstaat moet registreren, zoveel mogelijk te beperken.

Zie ook 2.1.3.1 Aangiftes Belastingdienst in relatie tot de OSS melding.

Zie ook het ViDA-thema op onze website.

2.1 Externe verslaggeving

2.1.4 Kredietrapportage

Inleiding
Kredietverstrekkers willen op de hoogte worden gehouden van de financiële huishouding van de organisatie die een krediet aanvraagt. Het aanleveren van een kredietrapportage kan een tijdrovende klus zijn voor organisaties en hun financieel adviseurs (zoals accountants). Verdere digitalisering moet bijdragen aan een efficiënter proces voor wat betreft het, al dan niet periodiek, verstrekken van kredietrapportages aan kredietverstrekkers.

Grootbanken en SBR
Ten behoeve van de SBR Jaarrekening heeft SBR Nexus (samenwerkingsverband van de grootbanken als ABN AMRO, Rabobank en ING) een “Financieren taxonomie” (FT) samengesteld. Deze is gebaseerd op de Nederlandse Taxonomie (NT). In de FT zijn diverse extra velden toegevoegd die de banken hanteren bij de beoordeling van de kredieten. In de taxonomie wordt middels de toegevoegde validaties aangegeven wel gegevens voor de bank noodzakelijk en gewenst zijn om te vullen.

Daarnaast wordt specifiek aandacht gevraagd voor de velden in onderstaande afbeelding die in het beoordelingsproces noodzakelijk geacht worden.

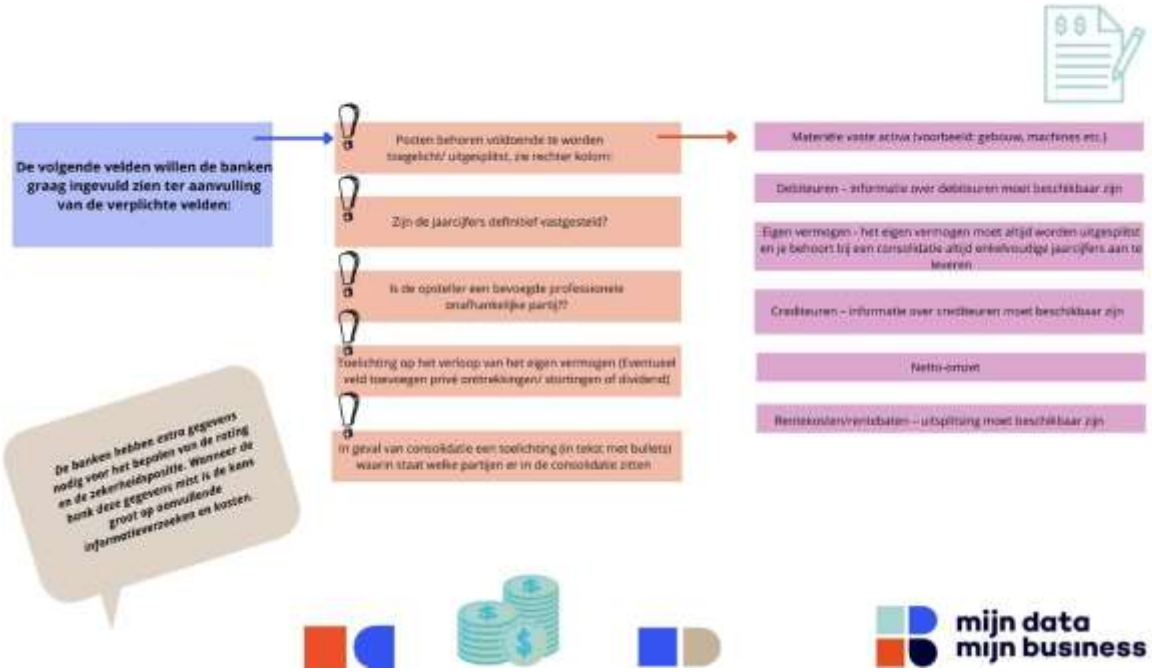

Meer informatie over het aanleveren van kredietrapportage is beschikbaar via www.sbrnexus.nl.

2.1 Externe verslaggeving

2.1.5 CBS Statistiekopgave

Productiestatistiek
In deze (jaarlijkse) vragenlijst wordt veel financiële informatie opgevraagd. Op basis van deze gegevens publiceert het CBS gegevens over de opbrengsten, kosten en werkgelegenheid van het bedrijfsleven in Nederland. De informatie is ook van belang om de jaarlijkse economische groei te berekenen.

Het CBS meldt hierover het volgende:
"*U uploadt uw gegevens, gekoppeld aan het Referentie Grootboekschema (RGS), aan het CBS. Het CBS vult met deze gegevens de PS-vragenlijst. U kunt in toekomst tot 75 procent van een PS-vragenlijst gevuld krijgen en daarmee dus tijd besparen. U vult de ontbrekende gegevens met de hand aan*".

Direct vanuit de boekhouding
Omdat het CBS, als eerste uitvragende organisatie, gebruik maakt van RGS worden de financiële cijfers voor de productiestatistiek direct ontleend aan de boekhouding. Via de RGS brugstaat kunnen de cijfers eenvoudig uitgewisseld worden vanuit de boekhouding met het CBS. Er is dan geen sprake van aparte rapportagesoftware voor het samenstellen van deze productiestatistiek.

Voor andere statiekopgaven wordt verwezen naar www.cbs.nl.

2.1 Externe verslaggeving

2.1.6 Duurzaamheidsrapportage

Sustainability, oftewel "Duurzaamheid" is een onderdeel van ESG- (environmental, social and governance). Een onderwerp dat internationaal op de agenda staat.

- Environmental staat voor Milieu; wat is de impact van een organisatie op de planeet;
- Social staat voor Sociaal; wat is de impact van een organisatie op mensen, inclusief personeel en klanten en de gemeenschap.
- Governance; heeft te maken met hoe een organisatie wordt bestuurd. Zie ook het thema GRC (Governance, Risk en Compliance op onze website).

Vereisten voor duurzaamheidsverslaggeving wordt opgesteld door:

- Europese commissie
  De Corporate Sustainability Reporting Directive (CSRD) is op 10 november 2022 aangenomen door het Europese Parlement. Na goedkeuring door de Europese Raad is de CSRD in december 2022 gepubliceerd in het Official Journal, waarna deze op 5 januari 2023 in werking is getreden.

  De ESRS geven regels voor de inrichtings- en openbaarmakingsvereisten van het duurzaamheidsverslag. Ze bevatten voorschriften en handvatten voor hoe het duurzaamheidsverslag eruit moet zien.

- European Financial Reporting Advisory Group
  De European Financial Reporting Advisory Group (EFRAG):Doet voorstellen aan EC voor de ESRS.

  Nederland participeert in de EFRAG via o.a. de Raad voor de Jaarverslaggeving (RJ) en de Sociaal Economische Raad (SER).

Kenmerken van de ESRS / CSRD:

- Gedetailleerde standaarden over impact op mens en milieu;
- Zowel algemeen (sector agnostisch), sector specifiek als bedrijfsspecifiek;
- In een digitaal format;
- Dubbele materialiteit = de impact op de onderneming EN impact van de onderneming. Financieel en impact.

Bekijk de CSRD (in het Nederlands).

Enkele aanbevelingen van onze kant zijn:

- Accountancy Europe
  Accountancy Europe verenigt 50 professionele organisaties uit 35 landen die 1 miljoen gekwalificeerde accountants, auditors en adviseurs vertegenwoordigen. Accountancy Europe heeft met ondersteuning van de “European Association of Co-operative Banks (EACB)” de checklist “*3-step sustainability assessment for SMEs*” uitgebracht. Deze checklist duurzaamheidsbeoordeling helpt MKB-accountants en -adviseurs om hun MKB-klanten te ondersteunen bij het

opbouwen van hun duurzaamheidsprofiel.

Geen standaard
Het is belangrijk op te merken dat de checklist geen standaard of hulpmiddel is voor informatieverschaffing over duurzaamheid of niet-financiële rapportage. Het is vooral bedoeld om de 'duurzaamheid' van het mkb te helpen opbouwen en het uiteindelijk mogelijk te maken voor het bedrijf om verslag uit te brengen over de duurzaamheid van het bedrijf.

- NBA
  In Nederland houdt de Nederlandse Beroepsorganisatie van Accountants (NBA) zich via de Werkgroep ESG Assurance bezig met IR en ESG. Dit is als volgt aangeduid op de website van de NBA:
  "*Werkgroep ESG Assurance houdt zich bezig met vraagstukken op het gebied van assurance bij niet-financiële informatie, zoals MVO-verslagen, GRI-rapportages, Integrated Reporting en meer*".

Software voor duurzaamheidsrapportages
Voor dit rapport hebben we onderstaand enkele (met name internationale) softwareleveranciers op een rij gezet die software voor duurzaamheidsrapportages aanbieden:

Leverancier	Toelichting *)
Accuvio	The Accuvio Sustainability Reporting Software instantly generates elegant Sustainability and Carbon Reports with incredible granularity and flexibility. It has 2000+ types of emissions sources (including, Waste, Water, Transport, Business Travel, Commuting, Supply Chain etc.) ready to go with no configuration or setup. Available in national or international mode, the software automatically keeps its 62,000 emissions factors up to date so you don't have to. The solution boasts a tailored package of features, dashboards and reports, enabling easy data collection, cleansing, analysis and reporting for all voluntary and mandatory Carbon and Sustainability reporting schemes around the world on one system.
Quentic	With the Quentic Sustainability software module. Strategic sustainability requires a careful understanding of both internal and external factors. You need to find metrics by which the sustainability of your business can be measured. This is where Quentic comes in, helping you identify these indicators and integrate them into your sustainability efforts.
SAP	Registreer: werkelijke gegevens i.p.v. gemiddelden Registreer ESG-factoren met kant-en-klare integratie met SAP-systemen, zodat data op detailniveau zichtbaar zijn op basis van werkelijke data, niet op basis van gemiddelden. Rapporteer: duurzaamheidsgegevens die meteen geschikt zijn voor audits. Rapporteer duurzaamheidsgegevens die voldoen aan de regelgeving met een open, uitbreidbare oplossing die het grootste ecosysteem voor duurzaamheid ondersteunt.

	Handel: duurzaamheid geïntegreerd in bedrijfsprocessen Handel door je toekomst te plannen met bruikbare inzichten, prognoses en doelen.
Sdu	JES! Journey to EPIC sustainability portfolio: 1. JES! Knowledge kennisbank met praktische informatie, tools en wet en regelgeving op het gebied van ESG. 2. JES! Workflow, werkproces ondersteuning voor ESG general disclosures, implementatie en reporting. 3. JES! E-Data berekenen van alle eco kosten voor compliant ESG rapportage op Environment.
Smarttrackers	SmartTrackers geeft een betrouwbaar en auditabel beeld van je belangrijkste ESG-KPI's. Daarmee heb je een uitstekende uitgangssituatie om mogelijke verbeteringen te identificeren en een vliegende start te maken met je duurzaamheidsprogramma, volgens de vereisten van regelgeving en bedrijfsnormeringen.
Vervantis	Accredited ESG / CSR sustainability reporting software (SASB, DJSI, CDP, GRESB). Collaborate, validate, control, and audit to a financial-grade. Emission factors and GRI protocols are included making Vervantis the perfect choice when quality and accuracy matter.
Visma Connect	Juist in de logistiek is het nauwkeurig en correct meten en registreren van CO2 emissies een grote uitdaging. Loginex is de NEN 16258 gecertificeerde software tool om te voldoen aan de rapportage verplichtingen en inzicht te creëren in je verbeterpotentieel. Het Loginex Carbon Intelligence SAAS platform is specifiek ontwikkeld door Visma Connect in samenwerking met UC Group voor bedrijven in de logistiek en supply chain om betrouwbaar en gevalideerd CO2 emissies te berekenen.
Wolters Kluwer	Offering comprehensive tools and expert guidance to companies to help meet regulatory requirements to support sustainability efforts and manage ESG risks efficiently. *CCH Tagetik* Unified performance management software. *OneSumX* Discover our solution for ESG climate risk and regulatory requirements. *TeamMate* Solutions for auditors. *Enablon* Software solutions for risk & compliance, engineering & operations, and EHSQ & sustainability.
Workiva	The Workiva cloud platform is a streamlined solution for both ESG reporting and integrated reporting. Achieve your

	transparency and accountability goals, and meet the needs of your investors with accurate reports of your organisation's governance, as well as environmental and social performance. Simplify the entire ESG reporting cycle With Workiva, your corporate sustainability report, non-financial section of your annual report, or integrated report are managed in one centralised platform. From data collection to report distribution and assembly Workiva enables teams to increase efficiency and reduce costs of both financial and non-financial reporting.

*) De toelichting is afkomstig van de websites van betreffende softwareleveranciers.

In hoofdstuk 4 “Standaard software” is software voor duurzaamheidsrapportages verder uitgewerkt voor Smarttrackers.

2. Externe verslaggeving en audit

2.2 Audit

2.2.1 Inleiding

In het voorgaande hoofdstuk zijn verschillen soorten van externe verslaggeving aan de orde geweest. Met als meest bekende de te deponeren jaarrekening bij de KvK.

Bij (verantwoordings)rapportages, zoals een te deponeren jaarrekening aan de Kamer van Koophandel of het verstrekken van een kredietrapportage aan een bank wordt een zekere mate van kwaliteitsborging verwacht. Zo speelt voor informatieverschaffing aan de Belastingdienst Horizontaal Toezicht (HT) een rol. De Belastingdienst vertrouwt als het ware op de rapportages, zoals opgesteld door een intermediair (dat gaat dan om aangiftes, zoals voor de BTW, Loonheffing en VPB). In alle gevallen is het essentieel dat een intermediair de uitgevoerde werkzaamheden om te komen tot een rapportage moet kunnen verantwoorden.

Voor samenstelwerkzaamheden van bijvoorbeeld een jaarrekening en het controleren van de (wettelijk te deponeren) jaarrekening door accountantskantoren (uitvoeren van de wettelijke controle) is speciale software op de markt. Het gaat dan om software die werkprogramma's ondersteunt en zorgdraagt voor dossiervorming van de uitgevoerde werkzaamheden.
Het kan daarbij gaan om een relatieve eenvoudige checklists (zoals voor het opstellen van een BTW-aangifte of aangifte loonheffing) tot uitgebreide werkprogramma’s voor het samenstelproces van een jaarrekening of bijvoorbeeld een kredietrapportage voor de bank.

Accountants hebben te maken met richtlijnen van de NBA (Nederlandse Beroepsorganisatie van Accountants), onderverdeeld naar assurance opdrachten (controle en beoordeling) en aan assurance verwante opdrachten (samenstellen, etc.). Een en ander uitgewerkt in de Nadere voorschriften controle- en overige standaarden (NV COS), zoals de standaard 4410 voor samenstelopdrachten. Verder is een accountant gebonden aan de VGBA (Verordening gedragscode).

De Nederlandse Orde van Administratie- en Belastingdeskundigen (NOAB) biedt haar leden een kwaliteits- en kantoorhandboek aan. Op basis hiervan zijn de zogeheten standaarden processen en werkwijze inzake convenanten NOAB ontwikkeld. Deze handleiding is de basis van afspraken die NOAB maakt met de uitvragende partijen en kunnen NOAB-leden gebruik maken van de door NOAB gesloten convenanten. Onder meer Horizontaal Toezicht, digitale aanlevering publicatiejaarrekeningen Kamer van Koophandel alsmede ook de elektronische indiening van de kredietrapportages.

2.2 Audit

2.2.2 Werkprogramma's

Ter ondersteuning om te komen tot een betrouwbare verantwoording zijn standaard modellen voor werkprogramma's op de markt die binnen accountants- en administratiekantoren toegepast worden en waar nodig kantoor specifiek worden gemaakt. Het werkprogramma bevat die werkzaamheden die voor het uitvoeren van een bepaalde opdracht (en daaraan verbonden voorwaarden) van belang zijn. Je kunt zeggen dat het werkprogramma de noodzakelijke stappen binnen de workflow bepaalt.

Enkele voorbeelden van werkprogramma's zijn:

1. Het samenstellen van een jaarrekening op commerciële grondslag voor een onderneming.
2. Het samenstellen van een jaarrekening op fiscale grondslag voor een onderneming.
3. Het samenstellen van een kredietrapportage voor een onderneming.
4. Het afgeven van een due diligence verklaring.
5. Het afgeven van een subsidieverklaring.
6. Het samenstellen van een aangifte vennootschapsbelasting.
7. Het beoordelen van een jaarrekening op commerciële grondslag.
8. Cliëntacceptatie.
9. Bepalen van inbreng.

Werkprogramma's, of beter gezegd *modellen voor werkprogramma's*, worden uitgegeven door meerdere organisaties. Er zijn ook intermediairs die zelf werkprogramma's hebben samengesteld voor eigen gebruik.

Om de hiervoor genoemde processen te ondersteunen zijn softwaresystemen beschikbaar voor digitaal dossierbeheer met ondersteuning van werkprogramma's.

Het gaat dan om software met functies om:

1. Verantwoordingsinformatie vast te leggen die ondersteunend is geweest om te komen tot een rapportage. Aan te duiden als "*Digitaal dossierbeheer*"
.
2. Werkprocessen te ondersteunen op basis van werkprogramma's. Aan te duiden als "*Workflow functionaliteit*".

Dergelijke software is primair gericht op het ondersteunen van werkprocessen om te komen tot betrouwbare gegevens voor een bepaalde rapportage. Er zijn ook softwaresystemen die zowel het samenstel- en controleproces ondersteunen als het samenstellen van de rapportages zelf (zoals het samenstellen van een jaarrekening).

Het proces is bepalend
De uit te voeren werkzaamheden zijn bepalend voor de software die gebruikt wordt bij het uitvoeren van een bepaalde opdracht. Een weergave daarvan is opgenomen in het volgende procesmodel waarin digitaal dossierbeheer, workflow en werkprogramma's samen tot uitdrukking komen.

Accountancy Auditproces in beeld

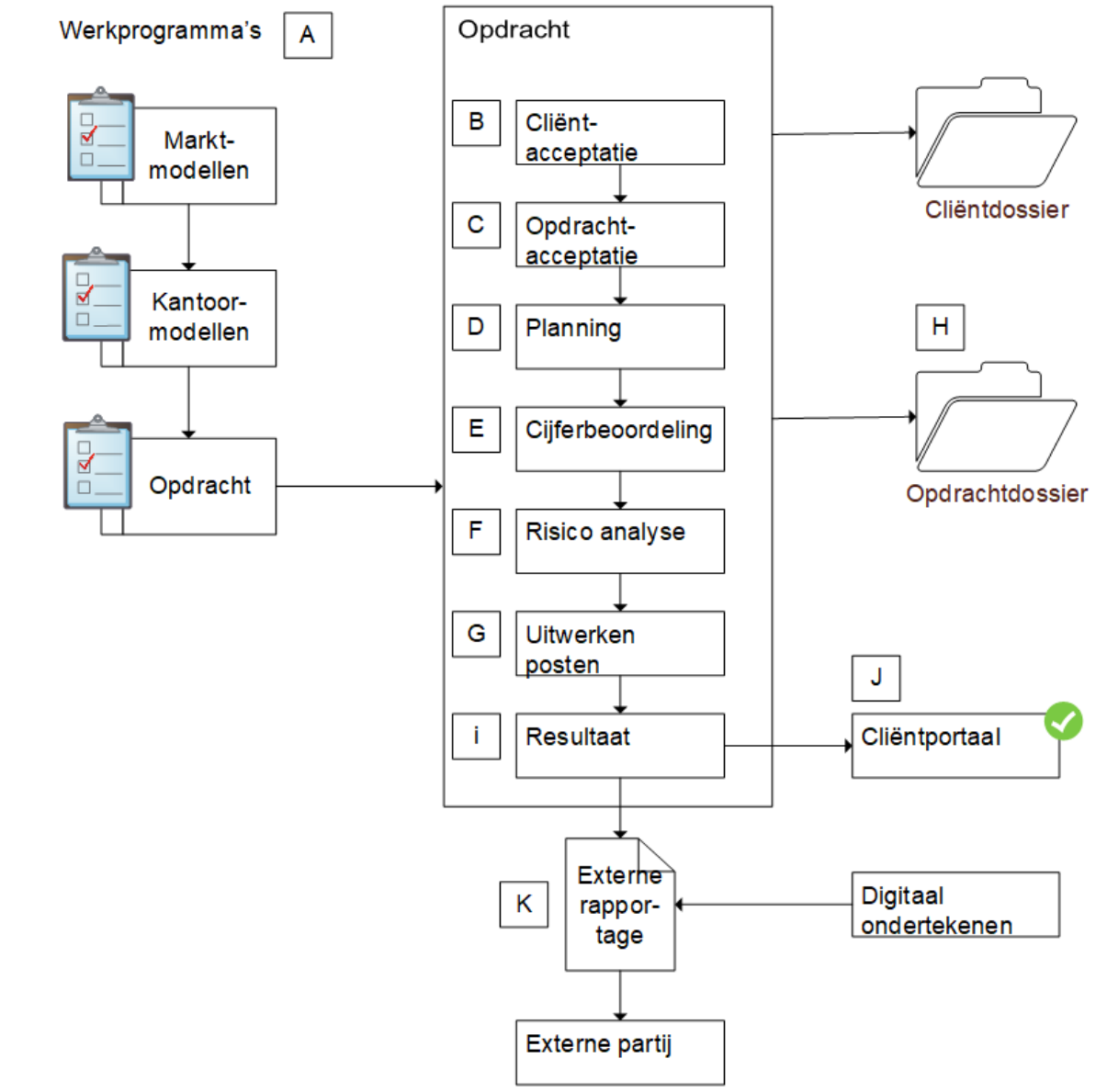

Versie 2023-01 | © GBNED | www.gbned.nl

Toelichting procesmodel:

A. Modellen van werkprogramma's, vanuit branche organisaties, kunnen als basis dienen voor de werkprogramma's die per kantoor worden opgesteld voor de diverse opdrachten. Een kantoor kan zelf ook beschikken over modellen voor werkprogramma's, al dan niet afgeleid van de hiervoor genoemde modellen vanuit branche organisaties. Met als basis de modellen stelt een kantoor een of meerdere werkprogramma's per opdracht samen. Dat laatste is dan mede afhankelijk van de soort opdracht en bijvoorbeeld klanttype. Zo zullen de uit te voeren activiteiten bij het samenstellen van een jaarrekening voor een transportbedrijf anders zijn dan voor een groothandel met een voorraadbeweging.

B. Als sprake is van een nieuwe klant is eerst sprake zijn van een traject van compliance en klantacceptatie.
Bedrijven die vallen onder de WWFT (Wet voorkoming Witwassen / Financiering Terrorisme), zoals accountants en belastingadviseurs, zijn verplicht een cliëntenonderzoek te doen naar de identiteit van klanten en waar diens geld vandaan komt. Het gaat dan om onderzoek naar witwaspraktijken, belastingontduiking en financieren van terrorisme. Het gaat hierbij om de identificatie van natuurlijke- en rechtspersonen.

In het rapport "Practice management software voor de accountancy" wordt uitgebreider aandacht besteed aan functionaliteit voor compliance en klantacceptatie. Dat geldt dan eveneens voor functionaliteit op het gebied van relatiebeheer. Ook komen in dat rapport enkele afzonderlijke systemen aan bod op het gebied van compliance en klantacceptatie.

C. Opdrachtacceptatie heeft betrekking op elke afzonderlijke opdracht die een cliënt verstrekt. Denk aan een samenstel-, controle opdracht of bijvoorbeeld een eenmalig advies.

D. De klant verstrekt, na opdrachtacceptatie, een bepaalde opdracht waarvoor werkzaamheden door het kantoor ingepland worden. Voorafgaand aan de opdrachtacceptatie is het kantoor al nagegaan of de opdracht binnen de gewenste termijn is in te plannen qua beschikbare capaciteit.

E. Cijferbeoordeling vindt plaats, waarbij ook vastgesteld wordt welke gegevens van materieel belang zijn in relatie tot betreffende opdracht. Zoals de controle van bijvoorbeeld de jaarrekening.

F. Voor zover van toepassing wordt een risico analyse uitgevoerd.

G. De opdracht wordt door kantoormedewerkers uitgevoerd, waarbij de achtereenvolgende werkzaamheden bepaald worden op basis van een werkprogramma dat gericht is op betreffende opdracht. Het uitvoeren van de opdracht kan ondersteund worden door ‘Workflow functionaliteit’. De stappen van het werkprogramma zijn dan opgenomen in betreffende workflow, waarbij de volgorde en status van de stappen wordt bijgehouden.

H. De opdracht zelf en de onderliggende documenten van de uitgevoerde stappen worden opgeslagen in een dossier. Zo kan het kantoor achteraf verantwoorden hoe tot een bepaalde rapportage (denk aan samenstellen van een jaarrekening of kredietrapportage) is gekomen. Een systeem voor ‘Digitaal dossierbeheer’ kan ondersteuning bieden bij het archiveren van betreffende gegevens en het terugzoeken daarvan. Een directe integratie tussen het ‘Digitaal dossierbeheer’ en de workflow functionaliteit is dan een vereiste.

I. Het resultaat van de opdracht wordt opgeleverd in de vorm van een rapportage. Zo zijn de op de jaarrekening opgenomen posten , voor zover van toepassing, hiervoor beoordeeld en opgenomen in het Digitaal dossierbeheer.

In de praktijk zijn er ook systemen waarbij het samenstelproces en het feitelijk opstellen van een rapportage zelf (voor de uitvragende partij) in één systeem plaatsvindt.

J. De rapportage voor of namens de klant kan opgeleverd worden via een cliëntportaal. De klant accordeert de rapportage via het cliëntportaal. Hier is dan sprake van digitaal ondertekenen door de klant.

K. Als het resultaat van een opdracht tevens een rapportage is aan een externe partij, zoals een te deponeren jaarrekening, kan de rapportage (elektronisch) verzonden worden aan de uitvragende partij.

   Vooraf kan sprake zijn van het digitaal ondertekenen van de accountantsverklaring door een accountant met een persoonsgebonden beroepscertificaat. Naast het ondertekenen van de accountantsverklaring wordt het beroepscertificaat ook gebruikt voor het waarmerken van de jaarrekening. Dit wordt “Signing & linking” genoemd.

Zie de meest recente versie van het procesmodel digitaal dossierbeheer, workflow en werkprogramma.

2.2 Audit

2.2.3 Digitaal dossierbeheer

Binnen de accountancy heeft digitaal dossierbeheer betrekking op (veelal samenstel- en controle)opdrachten. Het gaat daarbij met name om registratie van relatiegegevens (het permanente dossier) en een digitale verantwoording van uitgevoerde werkzaamheden en onderliggende stukken per opdracht. Met name de WTA (Wet Toezicht Accountantsorganisaties) is van betekenis, voor accountantskantoren met een vergunning, als het gaat om digitaal dossierbeheer.

Ook de integratie met werkprogramma's kan een belangrijke rol spelen voor digitaal dossierbeheer.

Er zijn ook afzonderlijk systemen voor digitaal dossierbeheer' op de markt, al dan niet deel uitmakend van uitgebreidere 'Practice management software. Deze systemen zijn terug te vinden in het rapport "Practice management software voor de accountancy".

DMS
Voor het archiveren van dossierstukken wordt gebruik gemaakt van een document management systeem (DMS). In veel gevallen wordt Microsoft Sharepoint gebruikt als onderliggende DMS. Andere, ons bekende DM-systemen voor de accountancy zijn Hyarchis, M-Files en Qwoater. Dergelijke DMS systemen zijn ook terug te vinden in het hiervoor genoemde rapport voor Practice management software. Samen met functies voor:

- Relatie- en adresbeheer;
- Compliance en klantacceptatie;
- Digitaal dossierbeheer;
- Document management;
- Urenregistratie en factureren;
- Procesbeheer (workflow management);
- Planning & control;
- Correspondentie;
- Portaalfunctionaliteit.

2.2 Audit

2.2.4 Data analyse

Data analyse is het ontsluiten, ontkoppelen, onderzoeken en inzichtelijk maken van gegevensbestanden. Data analyse kan plaatsvinden met behulp van Excel of op basis van gespecialiseerde software.

Dit hoofdstuk is gericht op *data analyse voor de auditfunctie*. Data analyse wordt voor audit doeleinden gebruikt binnen de accountancy/auditpraktijk. Zowel door interne auditors als externe accountants en auditors.

Data analyse komt ook op andere terreinen voor, zoals bij:

1. Marketing;
   Database marketing, het onderzoeken van bestanden op verbanden, onder meer bedoeld voor het nemen van strategische beslissingen.

2. Managementinformatie;
   Als onderdeel van Business Intelligence (BI) kunnen via data analyse talloze rapporten met cijfers geproduceerd worden. BI is daartoe onderverdeeld naar:
   1) Analyses;
   2) Reporting;
   3) Dashboards;
   4) Self Service BI;
   5) Data storytelling.

   Zie het thema "Financial Planning and Analysis (FP&A): BI & CPM" op onze website.

Data analyse toepassen in de accountancy is zeker niet nieuw en wordt door auditors al decennia toegepast. Bijvoorbeeld bij controle van de jaarrekening. In de regel is dan sprake van een controle achteraf, die zelfs kan plaatsvinden ruime tijd nadat een boekjaar is afgesloten. Dat laatste is echter aan verandering onderhevig. Ondernemers, maar ook uitvragende partijen als een bank, willen steeds frequenter geïnformeerd worden over de financiële huishouding van een onderneming. Het gaat dan om 'continuous monitoring' en 'continuous auditing' dat te samen wordt aangeduid als 'continuous Assurance'. Data analyse in de accountancy vindt dan ook steeds frequenter plaats.

Gegevensgericht
Gegevensgericht controleren met behulp van data analyse, als alternatief voor systeemgericht controleren, biedt een efficiëntere controle en ook meer controlemogelijkheden.

Met behulp van Excel, PowerBI of gespecialiseerde software bestaan er steeds meer mogelijkheden om bestanden integraal te controleren (in tegenstelling tot de klassieke deelwaarnemingen). Onder andere de Auditfiles (Financieel, Salaris, etc.) kunnen hier ondersteuning bieden.

Een eenvoudig voorbeeld is de bekende verbandcontrole: beginvoorraad + inkopen -/- eindvoorraad = verbruik. Een attentiepunt is wel het ontsluiten van de juiste data en focus houden door de veelheid van data en invalshoeken.

Robotic audit automation
"Robotic audit automation" (RAA) oftewel "Robotic auditing" zorgt ervoor dat handmatige audittaken (denk aan een jaarrekening controle) overgenomen worden door de computer. Naast RAA kennen we RPA (Robotic process automation) en Robotic accounting. In alle gevallen

bedoeld om handmatige activiteiten over te laten nemen door de computer. Bij RAA gaat het dan in het bijzonder om audit activiteiten, zoals continuous auditing en daarbinnen data analyse gericht op de auditfunctie.

Software voor data analyse
Software voor data analyse is onder te verdelen in:

1) Systemen met veelal voor gedefinieerde analyses, zoals op basis van de financiële- of salarisadministratie. Al dan niet met behulp van Auditfiles (XAF, XAA en XAS) en bijvoorbeeld RGS. Dergelijke systemen scharen we onder de noemer RAA (Robotic Audit Automation).

2) Systemen om (data) analyses zelf in te richten. Bekende systemen zijn ACL en IDEA. In de regel vereist het de nodige opleiding om met dergelijke software te kunnen werken. Deze software wordt meestal gebruikt door gespecialiseerde IT-audit medewerkers. Volgens ons wordt Microsoft Power BI ook steeds meer ingezet voor (data) analyses.
Zie functionaliteit van data analyse software.

Data analyse en administratieve software
Als bovenstaande wordt vertaald naar de administratie levert dit de volgende opsomming op:

1. Boekingshistorie wordt bewaard gedurende een aantal jaren en schonen we allang niet meer per periode;
2. Vanaf de balans kunnen we inzoomen op individuele mutaties en de vastgelegde journaalpost;
3. Informatie is steeds actueler en dat leidt weer tot sneller geïnformeerd worden;
4. Tussentijdse rapportages vervangen jaarlijkse rapportages;
5. Steeds meer varianten van de Auditfile, leidt tot een heuse ‘Auditfile familie’;
6. Leveranciers van boekhoud-, ERP- en salarissoftware integreren data analyse vaker in hun systemen.

Zie ook WIKI boekhoudsoftware, onderdeel "Data analyse voor de auditfunctie binnen boekhoudsoftware".

2.2 Audit

2.2.5 Process mining

‘Process mining’ is een bijzondere vorm van data analyse, te weten: het in kaart brengen, onderzoeken en verbeteren van de (bedrijfs)processen aan de hand van ‘event logs’.

Het gaat hierbij om het analyseren van event logs (gebeurtenissen) binnen IT-systemen van bedrijfsprocessen. Oftewel data analyse uitvoeren op bedrijfsprocessen.

Onder Business Intelligence (BI) wordt data analyse genoemd als “*het ontsluiten, ontkoppelen, onderzoeken en inzichtelijk maken van gegevensbestanden*”. Het is bij process mining niet anders, behalve dat de gegevensbestanden nu betrekking hebben op gebeurtenissen binnen bedrijfsprocessen. Zo gaat het bijvoorbeeld niet om een gegevensbestand met inkooporders, maar om een gegevensbestand met wie en wanneer deze orders vastgelegd, beoordeeld en afgehandeld hebben.

Zo kan bijvoorbeeld iets gezegd worden over de gemiddelde doorlooptijd van het afhandelen van een inkooporder of inkooporders waarvan de beoordeling lang op zich heeft laten wachten. Process mining kan in de auditfunctie ingezet worden om na te gaan of rechten en rollen goed zijn ingericht in een systeem en daarmee sprake is geweest van een juiste functiescheiding.

3. Interne rapportages (FP&A)

3.1 Inleiding

Interne rapportages wordt internationaal aangeduid als “Financial Planning and Analysis” (FP&A) dat is onderverdeeld naar:

1. Business Intelligence (BI);
2. Corporate Performance Management’ (CPM).

BI wordt beschouwd als containerbegrip voor het opvragen van informatie uit gegevenspakhuizen (data warehouses).

CPM is het bewaken en beheren van de financiële prestaties van een bedrijf.

In de afgelopen jaren is CPM geëvolueerd naar wat bekend staat als ‘Financial Planning and Analysis’ (FP&A).

De verhouding tussen BI en CPM is niet altijd even scherp te stellen. Soms maakt BI juist onderdeel uit van CPM, terwijl BI ook wel wordt beschreven om terug te kijken naar het verleden en CPM juist gericht is op de toekomst.

Huidige IT-oplossingen en de daarop afgestemde werkwijze door ondernemingen en accountants maakt het mogelijk om over een continue realtime informatievoorziening te beschikken. Veel data is actueler beschikbaar. Er is ook een relatie met de omschakeling naar nieuwe vormen van dienstverlening: E-factureren, cloud computing, robotic accounting, PSD2, ketenintegratie en verdere digitalisering. Dit alles vertaalt zich in een continue realtime informatievoorziening, hetgeen een positieve uitwerking op het toepassen van FP&A in een organisatie.

3. Interne rapportages (FP&A)

3.2 Business Intelligence (BI)

Voor dit rapport wordt BI beschouwd als containerbegrip voor het opvragen van informatie uit gegevenspakhuizen (data warehouses) en is verder onderverdeeld naar:

1) Analyses;
2) Reporting;
3) Dashboards;
4) Self Service BI;
5) Data storytelling.

Big data
Bij BI komt ook de term “Big data’ om de hoek kijken. De term “Big data” illustreert dat de omvang van data exponentieel toeneemt. Daartegenover neemt computercapaciteit ook toe en lijken de mogelijkheden om data te analyseren onbegrensd. Zowel zakelijk als privé slaan we steeds meer data op. Vaak zonder dat we ons daar echt van bewust zijn. De komst van ‘cloud computing’ is daar ook debet aan. Denk aan Facebook, LinkedIn, Twitter en Dropbox en de steeds groeiende email-accountants. Deze data is inmiddels zo omvangrijk dat ze uit hun jasje groeien voor reguliere databasemanagementsystemen. En dan wordt gesproken over big data. In dit rapport wordt niet in gegaan op de uitleg van de term big data. Het is zelfs maar de vraag of er één uitleg is van het begrip big data. We verwijzen naar Wikipedia en andere bronnen op internet voor een verdere (theoretische) beschouwing van dit begrip.

3.2.1 Analyses

Data analyse is het ontsluiten, ontkoppelen, onderzoeken en inzichtelijk maken van gegevensbestanden. Het hiervoor al even genoemde big data wordt beschouwd als “*omvangrijke data die te analyseren is*”. Dit laatste gebeurt met behulp van ‘Data analyse’, dat we als onderdeel van Business Intelligence (BI) beschouwen.

Als het gaat om software voor data analyse onderscheiden we de volgende functies:

- *Descriptive analytics*;
  Uit analyse van historische gegevens patronen destilleren.

- *Predictive analytics*;
  Voorspellingen voor de toekomst op basis van gegevens uit het verleden.

- *Prescriptive analytics*;
  Volgende stap voor de toekomst door ook acties voor te stellen om te kunnen profiteren van voorspellingen met implicaties van elke voorgestelde actie.

- *Data discovery*;
  Gericht op het zoeken naar van belang zijnde patronen in, al dan niet gestructureerde en ongestructureerde, data van verschillende bronnen. Door middel van het data discovery-proces worden gegevens verzameld, gecombineerd en geanalyseerd.

- *Drill down*;
  Bedoeld om in te zoomen van globale gegevens naar meer gedetailleerde gegevens. Een bekend voorbeeld vanuit de boekhouding is inzoomen vanuit een balanspost tot de uiteindelijke mutaties. Voor dit laatste wordt ook de XML Auditfile Financieel (XAF)

ingezet.

- *Drill through*;
  Met deze functie kan een gebruiker van het ene naar het andere rapport gaan, terwijl dezelfde set gegevens geanalyseerd wordt.

- *Olap*;
  Staat voor "online analyseren van processen", ook wel "slice & dice analyses" genoemd. Olap is gebaseerd op een multidimensionaal datamodel (data cube). Gebaseerd op multidimensionale data kent Olap operaties als:
  - Drill down; zoals hiervoor genoemd om in te zoomen op gegevens.
  - Roll-up; aggregeren van informatie (tegenovergestelde van drill down).
  - Slice and dice; inzoomen op een bepaald onderdeel en van daaruit weer een nieuwe data cube vormen.
  - Pivot; roteren van de (gegevens)assen om te komen tot alternatieve presentaties.

- *Ad hoc analyses*;
  Gewenste analyses op elk gewenst moment zelf kunnen samenstellen en uitvoeren. Al dan niet met de mogelijkheid om een eenmaal samengesteld analysemodel onder een bepaalde naam kunnen opslaan, zodat betreffend analysemodel later herhaald kan worden (op basis van een nieuwe gegevensset).

- *Simulatie (what-if scenario's)*;
  Hiervoor is 'Predictive analytics' genoemd, zijnde voorspellingen voor de toekomst op basis van gegevens uit het verleden. 'Wat-als' sluit daar op aan. Een voorbeeld is bijvoorbeeld nagaan wat de impact is voor het resultaat als sprake is van een stijging of juist daling van de omzet over een bepaalde periode. Of meer in detail wat de consequenties voor de winstmarge van een bepaald product is als bepaalde productiekosten stijgen of als bijvoorbeeld transportkosten toenemen.

Process mining

Een bijzondere vorm van data analyse is process mining, zijnde het in kaart brengen, onderzoeken en verbeteren van de (bedrijfs)processen aan de hand van 'event logs'. Audit trails binnen IT-systemen van bedrijfsprocessen analyseren. Oftewel data analyse uitvoeren op bedrijfsprocessen. Process mining komt in deze uitgave bij Audit aan de orde.

3.2 Business Intelligence (BI)

3.2.2 Reporting

De term Reporting (management rapportages) wordt al decennia gebruikt. Al ruim voordat BI haar intrede deed met begrippen als (management)dashboard en data analyse.

Voor dit rapport wordt met reporting rapportagesoftware voor het management bedoeld. Voor zover deze rapportage valt onder 'Management accounting', oftewel interne rapportages.

Voor deze uitgave onderscheiden we de volgende vormen van reporting:

Managementrapportage;
De meer klassieke rapportages, zoals we die al langer kennen via standaard administratieve software of bijvoorbeeld via Excel. Van belang hierbij is dat de rapportage beheersbaar is en daarmee ook goed leesbaar voor de gebruiker. Bij managementrapportages gaat het dan ook meestal om geaggregeerde informatie die weer wordt gegeven. Denk aan een balans of resultatenoverzicht over een jaar of een aantal periodes. Of een liquiditeitsplanning op hoofdlijnen.

In het vorige hoofdstuk is gesproken over 'Drill down', oftewel het inzoomen van globale gegevens naar meer gedetailleerde gegevens. Als managementinformatie op het scherm wordt getoond is 'Drill down' zeker een goede mogelijkheid. Bij rapportages in PDF (of zelfs nog op papier) is 'Drill down' geen optie.

Tussentijdse cijfers;
Verwijzend naar het begrip 'continuous' is steeds meer sprake van actuele informatie. Steeds meer informatie komt realtime beschikbaar voor de gebruiker. Er heeft dan ook een verschuiving plaatsgevonden naar meer tussentijdse rapportages. Zo kan een actuele stand van de liquide middelen of een openstaande postenlijst debiteuren of crediteuren tegenwoordig realtime opgevraagd worden, mede door ontwikkelingen als 'Instant payments' en 'PSD'. Tussentijds kunnen we voor een deel dus vertalen naar 'realtime cijfers'.

Een belangrijks aandachtspunt is dan wel wat de bron is van BI. Is dat de operationele productie database waarin transacties realtime bijgewerkt worden of is sprake van een apart 'data warehouse' dat achteraf wordt bijgewerkt. Als dat laatste een kwestie van minuten of zelfs seconden is kunnen we nog steeds spreken van realtime. Maar wordt een apart 'data warehouse' bijvoorbeeld elke 24 of 48 uur bijgewerkt dan is geen sprake meer van realtime informatie. De soort informatie is in elk geval bepalend voor de tijdigheid waarin deze informatie beschikbaar moet zijn.

In een volgend hoofdstuk komt het begrip 'fast close' aan de orde, oftewel een boekjaar en/of boekingsperiode zo snel mogelijk na afloop van het jaar of de periode afsluiten. Ook dat heeft te maken met tijdigheid van het beschikbaar stellen van informatie.

Hierna komen 'Dashboards' en 'Data storytelling' aan de orde voor het weergeven van data aan de gebruiker op een overzichtelijke en compacte manier. Dashboards en data storytelling kunnen daarmee ook beschouwd worden als een vorm van reporting.

3.2 Business Intelligence (BI)

3.2.3 Dashboards

Een dashboard kan beschouwd worden als een manier om big data, als onderdeel van BI, om een overzichtelijke en compacte manier weer te geven aan de gebruiker.

Met data analyse kunnen talloze rapporten met cijfers geproduceerd worden. Maar door vaak lijvige rapporten heen worstelen is niet efficiënt. Gericht op data visualisatie zijn management dashboards dan weer een uitkomst om relevante informatie, zoveel mogelijk samengevat in de vorm van KPI's, grafisch weer te geven aan de gebruiker. Met dit laatste is meteen de relatie tussen data analyse en dashboard weergegeven.

Grofweg kan dashboardinformatie als volgt onderverdeeld worden:
1. Financiële informatie.
2. Operationele informatie;

Het gaat in beide gevallen om:
1. Analyseren; tijdvakken vergelijken, trends, branche vergelijking.
2. Monitoren; bijvoorbeeld budgetbewaking.
3. Simuleren (what-if); wat betekent bijvoorbeeld een bepaalde investering voor de liquiditeitspositie.

De informatie wordt vaak weergegeven in de vorm van KPI's (Kritische prestatie indicatoren).

Hoewel financiële informatie als eerste wordt genoemd en het meest wordt gebruikt binnen dashboards is operationele informatie voor de gebruiker vaak meer relevant. Voorbeelden van dit laatste zijn: aantal eindproducten per tijdseenheid, omloopsnelheid per artikel en verkopen per M2 verkoopoppervlakte.

Een effectief dashboard presenteert relevante informatie voor de gebruiker:
- Uit verschillende databronnen;
- Op een eenvoudig te begrijpen manier;
- Op een compacte wijze;
- Met de juiste frequentie;
- Zoveel mogelijk interactief;
- Met behulp van een grafische interface;
- Met de mogelijk tot het maken een 'hard copy'.

Uit bovenstaande valt af te leiden dat een dashboard kenmerken heeft van data analyse, maar dat daarnaast de essentie is om de informatie zo compact mogelijk weer te geven.

Verder onderscheiden we de volgende functies in BI dashboard toepassingen:

- *Management dashboards*;
  De aanwezig van een of meer dashboards in de software.
  Een dashboard is hierbij een goed middel om geaggregeerde informatie weer te geven met de mogelijkheid om te kunnen inzoomen op deze informatie (drill down functionaliteit).

- *Zelf bepalen welke KPI's tonen*;
  Kritische Prestatie Indicatoren (KPI's) zijn veelal bedrijfsafhankelijk en zeker niet altijd te vallen in één model. Het is de bedoeling dat de gebruiker (zonder inzet van ICT-specialisten) zelf kan bepalen welke KPI's op zijn of haar dashboard getoond worden.

- *Dashboard zelf in te richten*;
  Dit ligt in het verlengde van het vorige punt. De gebruiker moet zelf (zonder inzet van ICT-specialisten) de inrichting van een dashboard kunnen bepalen. Het gaat dan om de gegevens die getoond worden en in welke vorm. Zoals via een diagram of tabel.

- *Dashboard per functionaris of groep van functionarissen*;
  Bij grote(re) organisaties is de gewenste informatie op een dashboard afhankelijk van de werkzaamheden en functies. Op basis van rechten en rollen worden dashboards toegekend aan (een groep van) medewerkers.

3.2 Business Intelligence (BI)

3.2.4 Self Service BI (SSBI)

Onder de noemer "*Self service Business Intelligence*" (SSBI) wordt software aangeboden om zonder IT-specialisten data analyses te kunnen samenstellen en uitvoeren en desgewenst weer te geven via een dashboard.

We kunnen stellen dat Microsoft Power BI een enorme impuls heeft gegeven aan "Self service BI". Hoewel de aanduiding 'self service' lang niet voor alle gebruikers van toepassing is vinden wij. Wie met Excel kennis denkt eenvoudig de overstap te kunnen maken naar Power BI kan bedrogen uitkomen. Het kunnen werken met Power BI verdient dan ook de nodige studie.

Naast Microsoft Power BI kennen we als bekende BI software Qlik Sense.

Bij BI gaat het met name om:

1. Het ontsluiten van data; uit bestaande softwaresystemen.
   Steeds meer leveranciers van standaard software stellen APIs beschikbaar voor het ontsluiten van data.

   API staat voor 'Application Programming Interface' en is techniek onder de motorpak van softwaresystemen om 'real-time' gegevens uit te wisselen. In relatie tot cloud computing wordt gesproken over 'web-api'.

2. Het maken van analyses; al dan niet in de vorm van een dashboard.

Data warehouse
Naast het direct ontsluiten van data uit verschillende softwaresystemen, via de eerder genoemde APIs, kan ook gekozen worden voor het opzetten van een 'data warehouse'. Dat wil zeggen dat data uit verschillende softwaresystemen eerst verzameld wordt, en desgewenst gereorganiseerd, alvorens deze te ontsluiten via een BI-toepassing.

Tools
Er zijn de nodige leveranciers die tools aanbieden op basis van Power BI en Qlik Sense. Dat varieert van het ontsluiten van data uit bepaalde softwaresystemen, het opzetten van een data warehouse en het maken van analyses en managementrapportages.

3.2 Business Intelligence (BI)

3.2.5 Data storytelling

Hiervoor zijn ‘Reporting’ en ‘Dashboards’ aan de orde geweest. We gaven al eerder aan dat ‘data storytelling’ beschouwd kan worden als een vorm van reporting. In zijn algemeenheid hebben we het dan bij BI over ‘Data visualisatie’, zijnde het op een eenvoudig manier weergeven van informatie. Op een zodanige manier dat de informatie duidelijk en te begrijpen is als communicatie naar de gebruiker van de informatie.

Data storytelling is hierbij een belangrijke vorm van ‘Data visualisatie’ en kan samengevat worden als *een middel om een boodschap over te brengen*.

Functies en gebruikte technieken binnen Data storytelling software zijn onder meer:

- Infographic;
- Kleuren(schema’s);
- Achtergrondafbeeldingen;
- Typografie;
- Teksteditors;
- Diagrammen;
- Live graphics met behulp van iFrames.

Dit rapport beschouwd Data storytelling als functionaliteit binnen BI-tools. Er zijn ook aparte tools op de markt voor data storytelling, zoals: RAWGraphs en Flourish. Ook verwijzen we naar het boek “Storytelling met Data - Datavisualisatie voor business professionals”.

3. Interne rapportages (FP&A)

3.3 Corporate Performance Management (CPM)

CPM is het bewaken en beheren van de financiële prestaties van een bedrijf. Naast CPM worden ook de begrippen 'Business Performance Management' (BPM) en 'Enterprise Performance Management' (EPM) gebezigd.

Met name het gebruik van de term BPM vinden we wat verwarrend omdat BPM[1] ook gebruikt wordt als afkorting van 'Business Process Management'. Wij gebruiken voor dit rapport daarom alleen CPM.

We hebben CPM daartoe onderverdeeld naar:

1. Budgettering;
2. Planning; liquiditeit, resultaten en personeel.
3. Forecasting;
4. Consolidatie;
5. Kostprijscalculatie;
6. Scorecards.

Consolidatie, Fast close en Workflow kunnen ook beschouwd worden als onderdeel van CPM. Voor dit rapport behandelen we deze onderwerpen apart omdat we ze breder zien dan alleen CPM.

[1] Business Process Management (BPM) heeft betrekking op het optimaliseren van processen met als doel het verbeteren van bedrijfsprestaties. Processen overspannen hierbij organisatorische grenzen (afdelingen). BPM heeft een relatie met Workflow Management (WFM) wat betreft uit te voeren activiteiten, en de volgorde daarvan, binnen een bedrijfsproces. Het analyseren en modelleren van bedrijfsprocessen (Procesanalyse- en ontwerp) is een belangrijk onderdeel van BPM. Meer informatie over software voor BPM en WFM.

3.3 Corporate Performance Management (CPM)

3.3.1 Budgettering

Een budget is de hoeveelheid geld die een organisatie te besteden heeft in een bepaalde periode. Dit laatste is meestal een boekjaar. De termen budgetten en begroten worden hierbij nogal eens door elkaar gebruikt. In relatie tot de boekhouding wordt veelal gesproken over een exploitatiebegroting, zowel bestaande uit het begroten van kosten als opbrengsten. De term begroting wordt ook vaak gebruikt in relatie tot een projectenadministratie, waarbij een begroting dan regelmatig voorafgegaan wordt door een projectcalculatie.

Budgetten zijn zeker niet alleen van belang bij grote organisaties. Ook voor een klein MKB-bedrijf of een zzp'er kan het verstandig zijn voor aanvang van een boekjaar een eenvoudig budget op te stellen. Zo heb je in de loop van het jaar in beeld of bijvoorbeeld de gemaakte kosten overeenkomstig de verwachting zijn. En kun je proberen bij te sturen als dat laatste onverhoopt niet het geval mocht zijn.

Een budgetmodule mag als basisfunctionaliteit van een goed boekhoudpakket verwacht worden. In de meest eenvoudige situatie kan een jaarbudget opgegeven per boekjaar. Er wordt dan vanuit gegaan dat het jaarbudget evenredig van toepassing is op de onderliggende periodes. Dat laatste betreft dan meestal een maand, maar kan bijvoorbeeld ook een kwartaal zijn. De wat uitgebreidere pakketten bieden de mogelijkheid om een budget per periode op te geven of (en dat is soms handiger) een procentuele verdeling van het jaarbudget, gerelateerd aan het aantal boekingsperiodes in een boekjaar. Het totaal moet dan uitkomen op 100%. Door deze laatste werkwijze kan bijvoorbeeld rekening gehouden worden met seizoensinvloeden. Zie Wiki Boekhoudsoftware, begroting c.q. budgettering.

Binnen CPM wordt budgettering verondersteld met de volgende functies aanwezig te zijn:

- *Meerdere budgetversies*;
  Voorzien van datum, versie en beoordeling per versie. Uiteindelijk zal er een definitieve budget versie ontstaan waarvan het de bedoeling is dat die niet meer gewijzigd wordt in de loop van de budgetperiode.
- *Meerdere budgetniveaus*;
  In basis wordt een budget per grootboekrekening vastgelegd. De bedoeling is dat de mogelijkheid aanwezig is budgetten ook op andere niveaus vast te leggen, zoals afdelingen en product(groepen).
- *Kopiëren bestaande budgetten*; bijvoorbeeld op basis van een op te geven percentage, met als basis de budgetbedragen van afgelopen boekjaar. Het opgeven van (nieuwe) budgetten kan een redelijk intensieve bezigheid zijn. Zeker als gewerkt wordt met budgetten die verdeeld worden over meerdere boekingsdimensies, zoals de hiervoor genoemde afdelingen.

  Handig is als met één druk op de knop budgetten van een nieuw boekjaar automatisch gegenereerd kunnen worden op basis van al bestaande budgetten van een afgelopen boekjaar. Op basis van een op te geven percentage zouden dan alle bestaande budgetten verhoogd (of natuurlijk verlaagd) kunnen worden om te komen tot de budgetbedragen voor een nieuw boekjaar. Met daarna uiteraard de

mogelijkheid om budgetten met de hand bij te stellen.
Een andere mogelijkheid is om de actuals van afgelopen periode of boekjaar de basis voor een nieuw budget te laten vormen.

3.3 Corporate Performance Management (CPM)

3.3.2 Planning (liquiditeit, resultaten en personeel)

Planning is best een breed begrip in relatie tot CPM. In hoofdzaak gaat het dan om financiële planning, zoals een liquiditeitsplanning en een resultatenplanning. Maar ook om een personeelsplanning. Hiervoor is bij 'BI Analyses' simulatie (what-if scenario's) aan de orde geweest en is genoemd een stijging of daling van de omzet over een bepaalde periode en de impact daarvan voor het resultaat. Bij "CPM Planning' speelt simulatie ook een rol, zoals hier wordt toegelicht.

Voor planning onderscheiden we binnen CPM de volgende functies:

- *Liquiditeitsplanning*;
  Liquiditeit is de mate waarin een onderneming aan haar kortlopende (< 1 jaar) verplichtingen kan voldoen. Een liquiditeitsplanning geeft inzicht in de beschikbare (geld)middelen voor de komende periode (bijvoorbeeld 3 maanden). Uitgangspunt zijn de liquide middelen per vandaag (zeg maar kas- en banksaldi). Er zal veelal sprake zijn van openstaande facturen van debiteuren die nog ontvangen moeten worden en uitgaande facturen crediteuren die nog betaald gaan worden. Op basis van de vervaldatum van betreffende facturen kan dan een eerste planning van de te verwachte liquiditeit worden gemaakt en kan bijvoorbeeld blijken dat op enig moment een probleem kan ontstaan omdat bijvoorbeeld openstaande facturen van debiteuren later binnen komen dan dat bepaalde facturen van crediteuren betaald moeten worden. We hebben het dan feitelijk ook over de toekomstige cashflow voor de komende periode, dat wit zeggen het verschil tussen inkomsten en uitgaven over een bepaald tijdvak.

  Bovenstaande is echter onvoldoende voor een echte liquiditeitsplanning. Bij dit laatste wordt in de regel ook rekening met zaken als:
  - Te betalen BTW de komende periode;
  - Geplande uitbetaling van salarissen en loonheffingen;
  - Betaalgedrag van klanten en aan leveranciers;
  - Aangegane financiële verplichtingen;
  - Lopende orders.

  In relatie tot boekhoudsoftware verwijzen we naar onze blog: Doet uw boekhoudpakket dat ook: een echte liquiditeitsplanning bieden.

- *Resultatenplanning*;
  Dit is de basis voor operationele budgettering (hiervoor genoemd) en forecasting (hierna genoemd). Het gaat hier om het voorspellen van verkopen, kosten, inkomsten en uitgaven. Al dan niet op basis van de 'Deming-cycle, plan-do-check-act cyclus', wordt een (financieel) plan opgesteld. Dit plan kan ook de basis vormen voor het hiervoor genoemde budget.

- *Personeelsplanning*;
  hier kent CPM een relatie met 'Human Resource Management' (HRM). Het gaat dan om strategische personeelsplanning die afgeleid kan zijn van de hiervoor genoemde resultatenplanning.

- *Simulatie (what if scenaro's)*;
  Onder BI is al 'Predictive analytics' genoemd, zijnde voorspellingen voor de toekomst op basis van gegevens uit het verleden. Bij CPM gaat het bij simulatie nagaan wat de impact is van bepaalde wijzigingen in de planning.

3.3 Corporate Performance Management (CPM)

3.3.3 Forecasting

Een forecasting of prognose is een resultaat verwachting. In tegenstelling tot de eerder genoemde budgetten wordt een prognose niet vergeleken met de werkelijkheid. Een forecast geeft een realistische verwachting van de resultaatverwachting en wordt gebruikt voor bijsturing als een budget niet wordt gerealiseerd. Een prognose gaat in de regel over een kortere periode dan een toegekend budget en kan, in tegenstelling tot een budget, vaker bijgesteld worden. Bij projecten wordt vaak gewerkt met het systeem van 'Estimate to Complete' (ETC) als voorbeeld van forecasting.

Bij het opstellen van een prognose is afstemmen met de hiervoor genoemde planning een belangrijk aandachtspunt.

Voor een voorbeeld van forecasting zie Wiki Boekhoudsoftware, begroting c.q. budgettering.

Voor forecasting onderscheiden we bij CPM de volgende functies:

- *Handmatig toe te kennen prognose*;
  In de meest eenvoudige vorm wordt een prognose handmatig opgegeven.

- *Rolling forecast*;
  Een voortschrijdende prognose in de tijd. Bij dit model wordt de forecast iedere periode aangepast aan de op de dat moment meest realistische situatie.

- *Scenario's*;
  Het kunnen werken met meerdere prognoses naast elkaar. En met Kritische presentatie indicatoren en business.

- *Simulaties*;
  Op basis van "Kritische presentatie indicatoren' (KPI's) en 'Business drivers[2]' simulaties kunnen uitvoeren.

[2] Business drivers bestaan uit belangrijke input en activiteiten die de operationele en financiële resultaten van een bedrijf aansturen. Bekende voorbeelden van business drivers zijn verkopers, aantal winkels, websiteverkeer, aantal en prijs van verkochte producten, productie-eenheden, enz.
Bron: vertaald op basis van CFI Education Inc.

3.3 Corporate Performance Management (CPM)

3.3.4 Kostprijscalculatie

Kostprijscalculatie of kostprijsberekening is een breed begrip dat van toepassing is op vele gebieden, zoals verkoop, productie en projecten. Kostprijscalculatie op maakproducten en projecten vindt in de regel op een gedetailleerd niveau plaats. Denk bij producten aan het gebruik van grondstoffen, halffabricaten, machine- en mens capaciteit. Tel daarbij ook op marketing en verkoopkosten en indirecte kosten als kantoorpersoneel en huisvesting. Bij een bouwproject kan calculatie plaatsvinden op basis van een bouwbestek. Het berekenen van een kostprijs kan als branche- of zelfs bedrijfsspecifiek worden genoemd.

In relatie tot CPM is het bepalen van een goede kostprijs de basis om te komen tot een goede prognose, planning en budgetten. Zoals alle drie hiervoor aan de orde geweest. Reden om 'kostprijscalculatie' op te nemen als functionaliteit binnen CPM.

3.3.5 Scorecards

Bij scorecards hebben we het in de regel over Balanced Scorecards (BSC).
"*Een vertaling van de strategische (lange termijn) doelen van een bedrijf in concrete, meetbare parameters, onderverdeeld in vier categorieën: financieel, klanten, interne bedrijfsvoering en ontwikkeling en groei*" (bron: Wikipedia).

De naam 'Balanced scorecard' komt van het idee om naast traditionele financiële maatregelen ook naar strategische maatregelen te kijken om een meer evenwichtige kijk op prestaties te krijgen. Dus niet alleen gezondheid van een bedrijf beoordelen op geld dat verdient wordt.

1. *Financiële vooruitzichten*;
   Bij de 'Balanced scorecard' (strategiekaart) staan de financiële vooruitzichten bovenaan met doelstellingen die bijdragen aan de volgende 3 niveaus.

2. *Klanten*;
   De geformuleerde financiële doelstellingen worden ondersteund vanuit het klantenperspectief op het 2^{e} niveau. Het gaat dan om doelstellingen die leiden tot het voldoen aan klantbehoeften, wat de verkoop stimuleert.

3. *Interne bedrijfsvoering;*
   Op het 3^{e} niveau zijn operationele doelen nodig om aan de behoeften van de klant te voldoen.

4. *Ontwikkeling en groei*;
   Ten slotte gaat het bij het 4^{e} niveau om de ontwikkeling en groei (van onder meer medewerkers) die de operationele doelen ondersteunen.

3.4 Overige functionaliteit

3.4.1 Fast close

Wat is Fast Close?
"*Fast close is de snelste manier om een organisatie te verbeteren. Het is de beloning voor een gestructureerd en goed georganiseerd proces om binnen enkele dagen (5 wordt genoemd) alle kennis rondom de financiële feiten te hebben verzameld en te hebben gedistribueerd aan de belanghebbenden.*

In combinatie met dashboards binnen de organisatie die de dagelijkse processen inzichtelijk maken, hebben de mensen in een organisatie een goed beeld van de ontwikkelingen en hoeven er geen verrassingen te zijn aan het eind van de maand.

Uit onderzoek zijn de volgende feiten over Fast Close gebleken:

- *Organisaties die sneller over vitale informatie beschikken, zijn over het algemeen succesvoller dan organisaties die 15 dagen of langer nodig hebben om te rapporteren.*

- *Grotere organisaties zijn o.a. door het gebruik van tools sneller met rapporteren dan kleinere ondernemingen en kunnen dat ook tegen lagere kosten dan de kleinere ondernemingen.*

Is Fast Close alleen geschikt voor grotere organisaties? Absoluut niet".

Bron: blog door André Salomons.

Afgeleid van bovenstaande concluderen we dat 'fast close' deel uitmaakt van CPM.
Fast Close kan echter ook gezien worden als losstaande toepassing voor internal reporting, planning en control.

Vanwege dit laatste is Fast Close als aparte functionaliteit opgenomen in deze uitgave.

3.4 Overige functionaliteit

3.4.2 Consolidatie

Consolidatiesoftware biedt de mogelijkheid om financieel inzicht te bieden op groepsniveau. Dit kan voor intern gebruik zijn, ook wel *managementconsolidatie* genoemd. Maar ook voor het opstellen van een aangifte Vennootschapsbelasting (VPB) of een te publiceren jaarrekening bij de Kamer van Koophandel.

Er kan een onderverdeling gemaakt worden naar:

1. *Bedrijfseconomische consolidatie*; managementconsolidatie voor de interne bedrijfsvoering. wordt meestal gebruikt door de controller.

2. *Fiscale consolidatie*; zoals een fiscale eenheid vormen voor de aangifte Vennootschapsbelasting (VpB). Wordt meestal gebruikt door de fiscalist. De geconsolideerde cijfers zijn dan de basis voor het opstellen voor een aangifte VPB.

3. *Juridische consolidatie*; voor het publiceren van de jaarrekening bij de Kamer van Koophandel. Wordt meestal gebruikt door de accountant.

Goede consolidatiesoftware kan veel werk besparen, zoals het handmatig optellen van cijfers en het presenteren van cijfers in de juiste volgorde. Door een geïntegreerde workflow kan bewaakt en voorkomen worden dat bepaalde handelingen over het hoofd worden gezien, zoals het verwerken van bepaalde eliminatieboekingen. En goede consolidatiesoftware kan een positief effect hebben op het tijdstip van rapporteren, nadat een rapportageperiode is afgelopen.

Er is aparte consolidatiesoftware op de markt en consolidatie is vaak opgenomen als module binnen uitgebreidere boekhoudsystemen, CPM-software en externe rapportagesoftware.

Voor dit rapport is besloten consolidatie als aparte functionaliteit op te nemen in deze uitgave.

3.4 Overige functionaliteit

3.4.3 Workflow

Workflow Management (WFM) regelt de wijze en volgorde van de activiteiten binnen een bedrijfsproces. Processtappen worden opgegeven met tijdstippen waarop uit te voeren en door welke medewerkers (Human task support).

Workflow is zeker veel breder toepasbaar dan alleen bij CPM. Denk aan audit werkzaamheden, zoals ook in dit rapport opgenomen. Maar ook aan systemen als ERP en HRM.

Bij de meeste organisaties zijn bij CPM meerdere medewerkers betrokken. Van leidinggevend tot uitvoerend in de backoffice. Het gaat bijvoorbeeld om het aanleveren en beoordelen van informatie op meerdere niveaus. Dat betekent in veel gevallen een workflow van processtappen waar meerdere medewerkers bij betrokken zijn met onderlinge afhankelijkheden. Als bijvoorbeeld geen opgave plaatsvindt van te verwachten verkoopaantallen stokt het opstellen van een prognose. Een ander voorbeeld is het invoeren en goedkeuren van marketingplannen voordat gebruikers verkoopprognoses invoeren.

Zoals bij de inleiding van CPM genoemd heeft WFM ook een nauwe relatie met ‘Business Process Management’ (BPM). Lees verder online over BPM en WFM,

4. Standaard software

4.1 Inleiding

Dit hoofdstuk geeft inzicht in:

1. Een toelichting van eigenschappen; die per softwarepakket uitgevraagd worden.
2. Een softwarematrix;
3. Een specificatie per softwarepakket.

De informatie in dit hoofdstuk is voornamelijk afkomstig door opgave van betreffende softwareleveranciers en is vooraf niet door ons op betrouwbaarheid gecontroleerd. Mocht u van mening zijn dat bepaalde informatie niet klopt dan kunt u dat melden aan gerard@gbned.nl.

4. Standaard software

4.2 Toelichting van eigenschappen

In de volgende hoofdstukken is een specificatie opgenomen van de individuele softwaresystemen. Hierbij is gevraagd naar de aanwezigheid van de volgende functionaliteit en eigenschappen van rapportagesoftware:

Aanbod soorten externe verslaggeving

Jaarrekening rapportages

- Samenstellen jaarrekening KvK voor micro- en kleine bedrijven;
- Samenstellen jaarrekening KvK voor middelgrote ondernemingen;
- Samenstellen jaarrekening KvK voor grote ondernemingen;
- Samenstellen jaarrekening KvK volgens IFRS;
  Op vrijwillige basis mogen ondernemers volgens IFRS de jaarrekening samenstellen.
- Samenstellen jaarrekening beursgenoteerde ondernemingen;
  Dit gaat via de AFM. Zie hoofdstuk 2.1.2 “Jaarrekening beursgenoteerde ondernemingen”.
- Samenstellen inrichtingsjaarrekening voor de onderneming zelf;

Ondersteuning SBR/XBRL

- Samenstellen jaarrekeningen in XBRL-formaat.
- Ondersteuning van alle beschikbare entrypoints voor de betreffende jaarrekeningen. Zo nee, welke wel?

  Entrypoint zijn feitelijk verschillende rapportages en de varianten daarbinnen die mogelijk zijn. Allemaal opgenomen binnen de Nederlandse Taxonomie (NT). Zo is er de rapportage “KvK voor micro- en kleine bedrijven”, 2020 NLGAAP, in de varianten publicatiestukken en publicatiestukken verticaal.
  Voor alle mogelijke entrypoints zie de Online viewer van de NT.
- Ondersteuning specificaties ESEF voor het jaarverslag van effecten uitgevende instellingen in de EU.

  ESEF staat voor European Single Electronic Format. Zie hoofdstuk 2.1.3 “Jaarverslag effecten uitgevende instellingen in de EU”.

Kredietinstellingen

- Samenstellen kredietrapportages in XBRL;

Belastingdienst

Ondernemers

- VpB-aangifte; Aangifte Vennootschapsbelasting.

- IB-winstaangifte; Aangifte inkomstenbelasting met winst.
  Met name voor zelfstandigen met een onderneming.

- Dividendbelasting; Aangifte dividendbelasting. Betreft ingehouden dividendbelasting over uit te keren dividend door een vennootschap aan aandeelhouders.

- BTW-aangifte;
  De cijfers voor de BTW-aangifte komen via de boekhouding tot stand. Met name leveranciers van fiscale aangiftesoftware bieden veelal de mogelijkheid de BTW-aangifte via hun software aan te leveren. Dat laatste kan handig zijn als vanuit de boekhouding zelf geen aangifte gedaan kan worden.

- ICP-opgave;
  ICP staat voor Intracommunautaire Prestaties. Hier is dus geen sprake van een aangifte, maar een opgave ter controle. Verder geldt hiervoor het zelfde als voor de BTW-aangifte.

Particulieren

- IB-aangifte; aangifte inkomstenbelasting.

- Erfbelasting; belastingaangifte voor erfgenamen.

- Schenkbelasting; is van toepassing als iemand een schenking krijgt.

Digitaal bezwaar
Vanuit commerciële software digitaal bezwaar indienen voor de aangiften inkomsten-, vennootschapsbelasting en de BTW-aangifte.

Duurzaamheidsrapportage
Rapporteren over Sustainability, oftewel duurzaamheid. Zie hoofdstuk 2.7 “Duurzaamheidsrapportage”. De volgende functionaliteit wordt onderscheiden voor duurzaamheidsrapportage.

- ESG reporting;
  Rapportages op het gebied van environmental (milieu), social (mensen) en governance (organisatie).

- ESRS reporting;
  Rapportages conform de European Corporate Sustainability Reporting (ESRS) CSRD).

- Rapportage werkgebonden personenmobiliteit;
  Rapporteren over de CO2-uitstoot van het zakelijke verkeer en woon-werkverkeer van alle werknemers. Dit is de rapportageverplichting werkgebonden personenmobiliteit (WPM).

Overige externe verslaggeving

- Country-by-Country (CbC) reporting;
  Een landenrapport dat jaarlijks aangeleverd wordt bij de Belastingdienst door de rapporterende entiteit van een multinationale onderneming met een omzet boven een bepaald bedrag. Zie hoofdstuk 2.1.3.2 “Country by Country (CbC) reporting”.

- DAC7;
  Op basis van DAC7 zijn bepaalde platformexploitanten (per 2024) verplicht om bepaalde inlichtingen over bepaalde verkopers op hun digitale platform bij te houden en jaarlijks te rapporteren aan de belastingautoriteit van een EU-lidstaat.
  Zie hoofdstuk 2.1.3.3 “DAC7”.

- Andere externe verslaggeving;
  Wellicht branche- of sectorspecifieke rapportages die door het betreffende softwaresysteem ondersteund worden.

Interne rapportage (BI & CPM)

- Analyses;
  Onderzoek en inzichtelijk maken gegevensbestanden.

- Management rapportages;
  Met onder andere tussentijdse cijfers.

- Dashboard;
  Zelf In te richten door gebruikers en ook zelf bepalen welke KPI’s getoond worden.

- Budgettering;
  Met meerdere budgetversies;

- Planning;
  Met Liquiditeits-, resultaten- en personeelsplanning. En de mogelijkheid tot simulatie (what if).

- Forecasting;
  Met een rolling forecast, scenario’s (meerdere prognoses naast elkaar) en simulatie.

- Kostprijscalculaties;

- Scorecards;
  Hier wordt met name Balanced scorecards (BSC) bedoeld.

Tools op basis van bestaande BI-systemen
(Bijvoorbeeld op basis van Microsoft Power BI en Qlik Sense.)

- Gebaseerd op Power BI;
  Waarbij functionaliteit gebaseerd is op Power BI als basis.

- Gebaseerd op andere BI-systemen;
  Waarbij functionaliteit gebaseerd is op een of meer andere BI-systemen als basis.

- BI Rapportages;
  Onder andere dashboard rapportages.

- BI Data ontsluiting vanuit andere softwaresystemen;
  Functionaliteit om data te ontsluiten vanuit andere softwaresystemen. Denk aan het ontsluiten van data uit boekhoud-, salaris- of bijvoorbeeld ERP-software.

- BI Data warehouse;
  Een apart data warehouse opzetten om daarna gegevens te kunnen ontsluiten met bijvoorbeeld Microsoft Power BI.

Fast close

- Fast close functies;
  Functionaliteit gericht op een gestructureerd en goed georganiseerd proces om binnen enkele dagen alle kennis rondom de financiële feiten te hebben verzameld en te hebben gedistribueerd aan de belanghebbenden.

Consolidatie
Onderstaande toelichting is ontleend aan het rapport "Software voor Financial Planning and Analysis (FP&A)".

- Fiscale consolidatie;
  Zoals een fiscale eenheid vormen voor de aangifte Vennootschapsbelasting (VpB). Wordt meestal gebruikt door de fiscalist. De geconsolideerde cijfers zijn dan de basis voor het opstellen voor een aangifte VPB.

- Juridische consolidatie;
  Voor het publiceren van de jaarrekening bij de Kamer van Koophandel. Wordt meestal gebruikt door de accountant.

- Bedrijfseconomische consolidatie;
  Managementconsolidatie voor de interne bedrijfsvoering. wordt meestal gebruikt door de controller.

- Afwijkende rekeningschema's mogelijk;
  In de praktijk wordt vaak met afwijkende rekeningschema's gewerkt die aangesloten moeten worden op een geconsolideerd rekeningschema. Het consolidatiesysteem moet de mogelijkheid van afwijkende rekeningschema's dan wel bieden. Veelal wordt dan gewerkt met zogenaamde 'brugstaten' die tevens bewaard blijven voor een volgende consolidatieperiode, zodat de koppeling maar één keer hoeft plaats te vinden per boekhouding.

- Partieel consolideren;
  In de basis opgave van een deelnemingspercentage per te consolideren bedrijf als geen sprake is van een 100% deelneming. Bij partieel consolideren worden proportionele consolidatie genoemd of verwerking op basis van de equity-methode.

- Subconsolidatie (ook wel tussenconsolidatie genoemd);
  Dit wordt ook wel tussenconsolidatie genoemd. De mogelijkheid om een aantal bedrijven te consolideren, waarbij het resultaat gebruikt wordt om verder te consolideren.

RGS (Referentie Grootboekschema)

- RGS ondersteuning;
  Zoals een koppeling met boekhoudsoftware op basis van RGS. Of bijvoorbeeld rapportages samenstellen op basis van RGS.

- RGS brugstaat inlezen;
  De RGS brugstaat is een standaard formaat om grootboeksaldi in te lezen op het niveau van RGS-codes.

Auditfiles

- XML Auditfile financieel (XAF) inlezen;
  De XAF is een standaard formaat om de boekhouding (met name het grootboek) in te lezen.

  XAF versus RGS brugstaat:
  XAF bevat alle individuele boekingen van een bepaalde periode (in de regel een boekjaar). Zeker voor controle- en analyse werkzaamheden biedt de XAF veel meer mogelijkheden dan de RGS brugstaat. Daar tegenover is het voordeel van de RGS brugstaat dat deze veel compacter is dan de XAF.

- XML Auditfile financieel aanmaken van mutaties;
  Nadat een boekhouding is ingelezen worden er soms mutaties doorgevoerd in rapportage- en fiscale aangiftesoftware, zoals voor het samenstellen van de jaarrekening of een aangifte VPB. Zie hierna “Uitwerken kolommenbalans”.

  De vraag is nu of van betreffende mutaties een aanvullende XAF wordt samengesteld MET bijbehorende RGS codes.

  Het resultaat voor auditdoeleinden luidt dat:
  “XAF boekhoudpakket + XAF rapportagesoftware + XAF fiscale aangiftesoftware”.
  (Bron: Werkdocument Referentie Grootboekschema, Belastingdienst, CBS, KVK en SBR Programma, mei 2012).

Uitwerken kolommenbalans
Bijvoorbeeld voor de jaarrekening en de winstaangifte IB en VPB, zoals hiervoor genoemd.

- Mutaties invoeren;
  Het gaat om mutaties op de boekhoudcijfers die ingelezen zijn vanuit de boekhouding. Denk aan correcties voor het opstellen van de jaarrekening of VPB aangifte.

- Mutaties aanleveren aan boekhoudsoftware;
  De mutaties die ingevoerd zijn aanbieden aan boekhoudsoftware om deze, voor zover van toepassing, daar te verwerken. Op die manier blijft er aansluiting tussen de cijfers in de boekhouding en bijvoorbeeld de jaarrekening die gedeponeerd wordt bij de KVK.

Audit, dossierbeheer en data analyse

Algemeen

- Compliance en klantacceptatie;
  Voor de in rapport opgenomen systemen op het gebied van externe verslaggeving en audit kan gemeld worden in hoeverre functionaliteit voor compliance en klantacceptatie deel uitmaakt van de software.

  Zie hoofdstuk 5.3 voor meer over de relatie met Practice managementsoftware waar

functies voor compliance en klantacceptatie deel van uit kan maken.

- Opdrachtacceptatie;
  Is naast de klantacceptie ook een aparte opdrachtacceptatie mogelijk per soort van opdracht? Denk aan samenstel-, controle opdracht en eenmalig advies.

- Functionaliteit voor cijferbeoordeling;

- Functionaliteit voor materialiteit;
  Om vast te stellen welke gegevens van materieel belang zijn voor controle van de jaarrekening.

- Functionaliteit voor risico analyse;.

Planning en voortgang

- Functionaliteit voor planning en voortgang;
  Opdrachten inplannen en de status kunnen volgen.

- Planning en voortgang per medewerker;
  Medewerkers inplannen op opdrachten en de voortgang per medewerkers kunnen volgen. Zowel per opdracht als per medewerker over alle opdrachten heen.

Zie hoofdstuk 5.3 voor meer over de relatie met Practice managementsoftware waar planning en voortgang deel van uit kan maken.

Werkprogramma's

- Functionaliteit voor werkprogramma's;

- Modellen voor werkprogramma's beschikbaar;
  Zo ja, van welke organisaties kunnen werkprogramma's geïmporteerd worden.

- Modellen voor werkprogramma zelf samen te stellen;

Digitaal dossierbeheer

- Functionaliteit voor digitaal dossierbeheer;
  Voor de in rapport opgenomen systemen op het gebied van externe verslaggeving en audit kan gemeld worden in hoeverre functionaliteit voor digitaal dossierbeheer deel uitmaakt van de software.

  Zie hoofdstuk 5.3 voor meer over de relatie met Practice managementsoftware waar digitaal dossierbeheer deel van uit kan maken.

- Zijn er meerdere dossiersoorten mogelijk;
  Indien Ja, wordt minimaal bedoeld: permanent dossier, jaardossier, opdrachtdossier en fiscale dossiers.

- Kan de gebruiker de dossierindeling zelf inrichten;
  Dit kan mede afhankelijk zijn van het onderliggende document managementsysteem (DMS), zoals hierna aan de orde komt.

Documentbeheer

- Functionaliteit voor documentbeheer;
  Voor de in rapport opgenomen systemen op het gebied van externe verslaggeving en audit kan gemeld worden in hoeverre functionaliteit voor documentbeheer deel uitmaakt van de software.

  Graag duiden welk document beheersysteem (DMS) gebruikt wordt. Zoals Microsoft Sharepoint.

  Zie hoofdstuk 5.3 voor meer over de relatie met Practice managementsoftware waar documentbeheer deel van uit kan maken.

- Kunnen documenten eenvoudig gekoppeld worden aan dossiers.

Data analyse

- Functionaliteit voor data analyse;
  Specifiek gericht op data analyse voor de Auditfunctie.

- Data analyses kant-en-klaar;
  Voor gedefinieerde analyses, zoals op basis van de financiële- of salarisadministratie. Al dan niet met behulp van Auditfiles (XAF, XAA en XAS) en bijvoorbeeld RGS. Graag specificeren.

- Data analyses zelf in te richten;
  Veelal bedoeld voor de gespecialiseerde IT-audit medewerker.
  Zie online voor uitgebreide selectiecriteria.

Workflow management

- Functionaliteit voor workflow management;
  Workflow Management (WFM) regelt de wijze en volgorde van de activiteiten binnen een proces. Processtappen worden opgegeven met tijdstippen waarop uit te voeren en door welke medewerkers (Human task support).

Koppelingen software

- Office toepassingen;
  Zoals Word en Excel.

- Boekhoudsoftware;
  Onder directe koppeling wordt verstaan elektronische gegevensuitwisseling tussen het boekhoud- en rapportagesysteem. Waarbij gegevens van het ene systeem automatisch in het andere systeem terecht komen. Hier wordt dan gebruik gemaakt van API- of soortgelijke techniek.

  In elk geval de saldibalans vanuit de boekhouding inlezen in de rapportagesoftware.

  Een andere mogelijkheid is gebruik te maken van een export en import van de XML Auditfile Financieel die eerder aan de orde is geweest, maar dan is geen sprake van een directe koppeling zoals hier bedoeld.

De RGS brugstaat kan als bestandsformaat gehanteerd worden als het gaat om export- en importformaat. Maar ook als formaat voor directe gegevensuitwisseling via bijvoorbeeld API-techniek.

- Practice management software;
  Met name met het oog op de volgende functies:
  - Relatiebeheer;
  - Compliance- en klantacceptatie;
  - Digitaal dossierbeheer;
  - Documentbeheer;
  - Procesbeheer (workflow management);
  - Planning & control;
  - Correspondentie;
  - Portaalfunctionaliteit en digitaal ondertekenen.

  Zie hoofdstuk 5.3 voor meer over de relatie met Practice managementsoftware.

- BI, in elk geval Power-BI;

- Digitaal ondertekenen;
  Hier wordt bedoeld door cliënten documenten (zoals een concept jaarrekening) digitaal te laten ondertekenen. En eventueel het digitaal ondertekenen van rapportages door de accountant.

  Zie hoofdstuk 5.3 voor meer over de relatie met Practice managementsoftware waar digitaal ondertekenen als onderdeel van portaalsoftware is opgenomen.

  Vooraf kan sprake zijn van het digitaal ondertekenen van de accountantsverklaring door een accountant met een persoonsgebonden PKIcertificaat (beroepscertificaat). Naast het ondertekenen van de accountantsverklaring wordt het beroepscertificaat ook gebruikt voor het waarmerken van de jaarrekening. Dit wordt “Signing & linking” genoemd. Zie hoofdstuk 5.2 “Digitaal ondertekenen”.

- Directe koppeling andere software.
  Directe koppelingen met andere softwaresystemen via API- of soortgelijke techniek.

Datacommunicatie

- Koppeling met Digipoort;
  De jaarrekening voor de KVK en aangiftes voor de Belastingdienst worden elektronisch uitgewisseld via Digipoort. Digipoort is een verzamelnaam voor meerdere services om gegevens met overheidsinstanties uit te wisselen.

- Koppeling met BIV;
  De kredietrapportages aan banken worden elektronisch uitgewisseld via de BIV (Bancaire Infrastructurele Voorziening). Dit is te vergelijken met de Digipoort.

- Aangesloten op andere platforms (denk aan portals);
  Van toepassing als een softwaresysteem nog andere directe koppelingen kent, bijvoorbeeld met portaaltoepassingen.

4. Standaard software

4.3. Softwarematrix

Achtereenvolgens wordt inzicht gegeven in software van de volgende leveranciers:

Toelichting enkele kolommen:
K-M-G: K = Micro en klein / M = Middelgroot / G = Groot
IB: Aangifte inkomstenbelasting
VPB: Aangifte vennootschapsbelasting
Manrap: Managementrapportages

Leverancier	**Externe rapportage**			**Audit**	**Interne rapportage**			
	Jaarre-kening	IB / VPB	Duur-zaam-heid	Audit functies	Manrap en dash-boards	Budget, planning, forecast	Tools o.b.v. BI	Overig en/of toelichting
AFAS software	K	Ja	Integra-ted reporting	Deels	Ja	Ja	-	Solvency II rapportage
AIDA	-	-	-	Deels	Ja	-	Ja	
bizzcontrol	-	-	-	-	Ja	Ja	Ja	
BLINQX Accountancy & Tax	K	Ja	-	-	Ja	Ja	Ja	
Casware	K-M-G	VPB	-	Ja	Ja	-	-	
CashController	-	-	-	-	Ja	Ja	-	
DataChimp	-	-	-	-	Ja	-	Ja	
Davista	-	-	-	-	Ja	Ja	Ja	
CONTINUOUS AUDITOR	-	-	-	Deels / Data analyse	Deels	-	-	Nadruk op data analyse
Easy2Analyse	-	-	-	Deels	-	-	-	Nadruk op data analyse
=exact	K-M-G	Ja	-	Ja	Ja	-	-	Rapportage Agro, wonen, onderwijs en zorg.
Factview / Planning Company	-	-	-	-	Ja	Ja	-	Prognoses, financiering, scenario analyses en financiële analyse.
Fiscaal online.nl	K	Ja	-	-	-	-	-	
qics DASHBOARDS	-	-	-	-	Ja	Ja	Ja	
InsightData	-	-	-	-	Ja	Ja	Ja	
Intellifin	-	-	-	-	Ja	Ja	-	
Intra Pricing Solutions	-	-	-	-	-	-	-	CBC reporting
Liquid	-	-	-	-	Ja	Ja	-	Cashflow prognoses, managementrapp. etc.
Lupasafe	Deels	-	-	-	Ja	Deels	Ja	
Monitr	K	-	-	-	Ja	Ja	-	

Leverancier	Externe rapportage			Audit	Interne rapportage			
	Jaarre-kening	IB / VPB	Duur-zaam-heid	Audit functies	Manrap en dash-boards	Budget, planning, forecast	Tools o.b.v. BI	Overig en/of toelichting
Nextens	K	Ja	-	Deels / Data analyse	-	-	-	Toeslagen
Pro Management	K-M-G	-	-	Ja	Ja	Forcast	-	Rapportage Wonen, DUO
Silverfin by Visma	K-M-G	-	-	Ja	Ja	Ja	-	
SmartTrackers (Visma)	-	-	Ja	Duur-zaam-heid	-	-	-	Nadruk op duurzaamheid
SnelStart	K	Ja	-	-	-	-	-	
speedbooks.com	K-M	-	-	-	Ja	Ja	-	
TECKNOW	K	Ja	-	-	-	-	-	BTW, ICP, UBD
The Big Data Chef	-	-	-	-	Ja	Ja	Ja	
visionplanner a visma company	K-M-G	-	-	Ja	Ja	Ja	-	
Visionplanner | MLE	K-M-G	-	-	Ja	Ja	-	-	-
Visionplanner | Infine	K	-	-	Ja	Deels	-	-	
XLreporting	Deels	-	Ja *)	-	Ja	Ja	Ja	*) Zomer 2025

4. Standaard software

4.4 Specificatie per softwarepakket

4.4.1 AFAS Software

Naam oplossing	**AFAS Profit**
Website aanbieder	www.afas.nl
Doelgroep waarvoor geschikt (MKB, Groot, internationaal)	Allen
Specifiek afgestemd op bepaalde branches of soorten van bedrijven	Accountantskantoren, administratiekantoren, bedrijfsleven, onderwijs, zorg en welzijn.
Implementatiemodel	
Lokaal	Nee
Cloudmodel (graag toelichten)	Ja, Saas
Aanbod soorten externe verslaggeving	Graag invullen Ja of Nee en waar nodig kort toelichten
Jaarrekening rapportages	
Samenstellen jaarrekening KvK, micro- en klein.	Ja
Samenstellen jaarrekening KvK, middelgrote ondernemingen.	Ja, i.c.m. Caseware
Samenstellen jaarrekening KvK, grote ondernemingen.	Ja, i.c.m. Caseware
Samenstellen jaarrekening KvK, volgens IFRS.	Ja
Samenstellen jaarrekening beursgenoteerde ondernemingen	-
Samenstellen inrichtingsjaarrekening voor de onderneming zelf.	Ja
Ondersteuning SBR/XBRL	
Samenstellen jaarrekeningen in XBRL-formaat.	Ja
Ondersteuning van alle beschikbare entrypoints voor de betreffende jaarrekeningen. Zo nee, welke wel?	Klein,Micro en middel
Ondersteuning specificaties ESEF voor jaarverslag effecten uitgevende instellingen in de EU.	Nee
Kredietinstellingen	
Samenstellen kredietrapportages in XBRL.	Nee
Belastingdienst	
Ondernemers	
VpB-aangifte	Standaard aanwezig in AFAS Profit Fiscaal.
IB-winstaangifte	Standaard aanwezig in AFAS Profit Fiscaal.
Dividendbelasting	Standaard aanwezig in AFAS Profit Fiscaal.
BTW-aangifte	Standaard aanwezig in AFAS Profit Fiscaal.

ICP-opgave	Standaard aanwezig in AFAS Profit Fiscaal.
Particulieren	
IB-aangifte	Standaard aanwezig in AFAS Profit Fiscaal.
Erfbelasting	Standaard aanwezig in AFAS Profit Fiscaal.
Schenkbelasting	Standaard aanwezig in AFAS Profit Fiscaal.
Overige functies	
Digitaal bezwaar	
Andere functies	
Duurzaamheidsregistratie	
ESG reporting; op gebied van milieu, mensen) en governance	
ESRS reporting; conform de European Corporate Sustainability Reporting (ESRS)	
Rapportage werkgebonden personenmobiliteit (WPM)	
Andere (externe) rapportages in relatie tot duurzaamheid.	Integrated reporting
Overige externe verslaggeving	
Country-by-Country (CbC) reporting	Ja
DAC7	
Andere externe verslaggeving	Solvency II
Interne rapportage (BI & CPM)	
Analyses; onderzoek en inzichtelijk maken gegevensbestanden	
Management rapportages (o.a. tussentijdse cijfers)	Ja
Dashboard; inrichten door gebruiker en bepalen welke KPI's tonen	Ja
Budgettering; met meerdere budgetversies	Ja middels Exploitatie overzicht
Planning; liquiditeit, resultaten, personeel en simulatie (what if)	Ja
Forecasting	Ja middels Exploitatie overzicht
Kostprijscalculaties	
Scorecards	
Andere rapportagefuncties	
Tools o.b.v bestaande BI-systemen	Nee
Gebaseerd op Power BI	
Gebaseerd op andere BI-systemen	
BI Rapportages	
BI Data ontsluiting vanuit andere softwaresystemen	
BI Data warehouse	
Andere BI functies	
Fast close	
Fast close functies	

Consolidatie	
Fiscale consolidatie; t.b.v. fiscale eenheid (aangifte VpB).	Ja
Juridische consolidatie; t.b.v. publicatie KvK of elders.	Ja
Bedrijfseconomische consolidatie; t.b.v. intern gebruik. Ook wel managementconsolidatie genoemd.	Ja
Afwijkende rekeningschema's mogelijk	Ja
Partieel consolideren	Ja
Subconsolidatie (ook wel tussenconsolidatie genoemd)	Ja
Andere functies consolidatie	
RGS (Referentie Grootboekschema)	
RGS ondersteuning	Ja
RGS brugstaat inlezen	Ja
Andere RGS functies	
Auditfiles	
XML Auditfile financieel (XAF) inlezen	Ja
XAF aanmaken van mutaties met RGS codes	Ja
Andere auditfile functies	
Uitwerken kolommenbalans	
Mutaties invoeren (na inlezen saldibalans)	Ja
Mutaties aanleveren aan boekhoudsoftware	Ja
Andere functies uitwerken kolommenbalans	
Audit, dossierbeheer en data analyse	
Audit algemeen	
Compliance en klantacceptatie	Ja via de workflow
Opdrachtacceptatie	Ja via de workflow
Cijferbeoordeling	Nee
Materialiteit bepalen	Nee
Risico analyse	Nee
Andere auditfuncties algemeen	https://klant.afas.nl/thema/finance-auditor
Planning en voortgang	
Opdrachten inplannen en de status kunnen volgen	Ja via de workflow
Planning en voortgang per medewerker	Ja via de workflow
Werkprogramma's	
Functionaliteit voor werkprogramma's	Nee
Modellen voor werkprogramma's beschikbaar. En van welke organisaties te importeren.	

Modellen voor werkprogramma zelf samen te stellen	
Digitaal dossierbeheer	
Functionaliteit voor digitaal dossierbeheer	Ja
Zijn minimaal de volgende dossiersoorten mogelijk: permanent dossier, jaardossier, opdrachtdossier en fiscale dossiers	Ja
Kan de gebruiker de dossierindeling zelf inrichten	Ja
Andere functies digitaal dossierbeheer	
Documentbeheer	
Functionaliteit voor documentbeheer. Graag duiden welk document beheersysteem (DMS) gebruikt wordt.	We koppelen met de standaard pakketten in de markt.
Documenten eenvoudig koppelen aan dossiers	
Andere functies documentbeheer	
Data analyse voor de audit	
Functionaliteit voor data analyse	Ja,
Data analyses kant-en-klaar. Graag specificeren.	Ja, middels Qlick
Data analyses zelf in te richten	Ja
Andere data analyse functies	
Workflow management	
Functionaliteit voor workflow management	Ja, zeer sterke workflow engine
Koppelingen software	
Office toepassingen	Ja
Boekhoudsoftware via API-techniek (minimaal saldibalans inlezen)	Ja
Practice management software	Ja
BI, in elk geval Power-BI	Ja
Digitaal ondertekenen	Ja
Koppeling andere software via API-techniek	Ja
Datacommunicatie	
Directe koppeling met Digipoort	AFAS Profit
Directe koppeling met BIV	-
Aangesloten op andere platforms (denk aan portals)	e-Verbinding

Toelichting diensten/producten

4. Standaard software

4.4 Specificatie per softwarepakket

4.4.2 AIDA – Accountancy Intelligence for Datadriven Accountants

Naam softwareleverancier	**AIDA**
Naam oplossing	AIDA – Accountancy Intelligence for Datadriven Accountants
Website aanbieder	AIDA - bottleneck-it AIDA Updates: Niels Kamerling | LinkedIn
Doelgroep waarvoor geschikt (MKB, Groot, internationaal)	Administratie- en Accountantskantoren
Specifiek afgestemd op bepaalde branches of soorten van bedrijven	Administratie- en Accountantskantoren
Implementatiemodel	
Lokaal	
Cloudmodel (graag toelichten)	**AIDA is een cloudapplicatie, speciaal ontwikkeld voor accountantskantoren.** De software draait volledig online en vereist geen installatie of onderhoud. ✓ Direct toegankelijk via de browser ✓ Veilig en schaalbaar – elke klantadministratie draait in een eigen database ✓ Automatische updates, zonder verstoring van je werk ✓ Koppelingen met Twinfield, Exact Online en Yuki ✓ Realtime verwerking van data voor actuele inzichten Uniek: AIDA combineert de voordelen van een cloudoplossing met de kracht van je eigen SQL-server. Zo behoud je volledige controle over je data en rapportages.
Externe verslaggeving	Graag invullen Ja, Nee of N.v.t. en waar nodig kort toelichten
Jaarrekening rapportages	NVT
Samenstellen jaarrekening KvK, micro- en klein.	
Samenstellen jaarrekening KvK, middelgrote ondernemingen.	
Samenstellen jaarrekening KvK, grote ondernemingen.	
Samenstellen jaarrekening KvK, volgens IFRS.	
Samenstellen jaarrekening beursgenoteerde ondernemingen	

Samenstellen inrichtingsjaarrekening voor de onderneming zelf.	
Ondersteuning SBR/XBRL	NVT
Samenstellen jaarrekeningen in XBRL-formaat.	
Ondersteuning van alle beschikbare entrypoints voor de betreffende jaarrekeningen. Zo nee, welke wel?	
Ondersteuning specificaties ESEF voor jaarverslag effecten uitgevende instellingen in de EU.	
Kredietinstellingen	NVT
Samenstellen kredietrapportages in XBRL.	
Belastingdienst	NVT
Ondernemers	
VpB-aangifte	
IB-winstaangifte	
Dividendbelasting	
BTW-aangifte	Roadmap 2026
ICP-opgave	
Particulieren	
IB-aangifte	
Erfbelasting	
Schenkbelasting	
Overige functies	
Digitaal bezwaar	
Andere functies	
Duurzaamheidsregistratie	NVT
ESG reporting; op gebied van milieu, mensen) en governance	
ESRS reporting; conform de European Corporate Sustainability Reporting (ESRS)	
Rapportage werkgebonden personenmobiliteit (WPM)	
Andere (externe) rapportages in relatie tot duurzaamheid.	
Overige externe verslaggeving	NVT
Country-by-Country (CbC) reporting	
DAC7	
Andere externe verslaggeving	
Interne rapportage (BI & CPM)	
Analyses; onderzoek en inzichtelijk maken gegevensbestanden	**AIDA analyseert jouw administraties automatisch op kwaliteit, efficiency en advieskansen.** Op basis van gegevens uit o.a. Twinfield, Exact Online en Yuki, worden real-time analyses uitgevoerd die:

	• Afwijkingen, fouten en ontbrekende boekingen signaleren • De volledigheid en consistentie van grootboek, btw en RGS controleren • Ondernemersinzichten genereren (o.a. WKR, KIA, voorlopige aanslag VPB) • Per administratie laten zien waar risico's of kansen liggen • Alle data worden centraal verwerkt en overzichtelijk gepresenteerd in dashboards, met alerts die jouw team direct aanzetten tot actie. Geen handmatige controlelijsten meer – maar inzicht op basis van échte data. .
Management rapportages (o.a. tussentijdse cijfers)	**AIDA genereert managementinformatie op basis van actuele boekhouddata, zonder extra werk.** Denk aan: • Tussentijdse cijfers, automatisch samengesteld op basis van actuele administraties • Kwaliteits- en volledigheidsrapportages per klant of administratie • Alerts en signalen over belangrijke KPI's (bijv. loonkosten, omzetontwikkeling, WKR, KIA) • Ondernemersrapportages via e-mail: korte, begrijpelijke updates voor je klant Uniek: AIDA maakt niet alleen de cijfers inzichtelijk, maar signaleert ook wanneer cijfers onbetrouwbaar zijn — zodat je altijd op de juiste data stuurt.
Dashboard; inrichten door gebruiker en bepalen welke KPI's tonen	Bèta-functionaliteit
Budgettering; met meerdere budgetversies	NVT
Planning; liquiditeit, resultaten, personeel en simulatie (what if)	NVT
Forecasting	NVT
Kostprijscalculaties	NVT
Scorecards	NVT
Andere rapportagefuncties	**AIDA biedt verschillende aanvullende rapportagefuncties die direct aansluiten op de praktijk van het accountantskantoor:** • **Cockpit-dashboard:** één visueel overzicht met openstaande aandachtspunten per administratie (kwaliteit, efficiency, risico's) • **Maandelijkse voortgangsrapportages:** inzicht in hoe het kantoor presteert op efficiency en datakwaliteit • **RGS-consistentierapportages:** toetsing van toegewezen RGS-codes op volledigheid, logica en afwijkingen • **BTW-rondrekeningen:** automatische controle tussen grootboek en aangifte

	• **Audit-trails en notitieverslagen:** vastlegging van wie wat controleert en waarom
Tools o.b.v bestaande BI-systemen	
Gebaseerd op Power BI	AIDA-applicatie is niet gebaseerd en gebouwd op Power BI, maar biedt je wel de mogelijkheid om met de database te werken, waarop de AIDA-applicatie draait via bijv. Power BI of een andere BI-tool **AIDA combineert zo indien je dat zelf wenst, de kracht van Power BI met sectorspecifieke kennis van accountancy.**
Gebaseerd op andere BI-systemen	-
BI Rapportages	We bieden naast de AIDA-Applicatie via Power BI standaard interne rapporten en externe rapporten aan voor kantoren, indien gewenst.
BI Data ontsluiting vanuit andere softwaresystemen	-
BI Data warehouse	**AIDA levert naast de applicatie, standaard een BI-ready data warehouse per kantoor, gebaseerd op SQL Server.** Hiermee beschik je over een eigen, schaalbare omgeving waarin alle administraties centraal en gestructureerd beschikbaar zijn. • Gescheiden datasets voor optimale dataveiligheid • Klaar voor gebruik in Power BI, Excel of andere BI-tools • Maakt historische vergelijking en trendanalyse over meerdere jaren mogelijk • Ondersteunt integratie met andere databronnen (bijv. urenregistratie, CRM) • Geen black box: volledige transparantie én controle over je eigen data
Andere BI functies	**De AIDA Applicatie biedt zelf BI-functionaliteit. AIDA is een dataplatform met praktische BI-functionaliteit voor accountantskantoren:** • **Signalerende dashboards:** niet alleen cijfers, maar concrete actiesuggesties bij afwijkingen • **Automatische kwaliteits- en volledigheidsmetingen** per administratie • **Periodieke rapportages en alerts** naar teams of klanten (bijv. via e-mail) • **Analyse van trends over jaren en perioden**, zoals afwijkend DGA-loon of gemiste KIA-kansen • **Benchmarking binnen het eigen klantenbestand** (bijv. omzet per sector, loonkostenratio's) • AIDA vertaalt data naar inzichten waar je direct op kunt sturen — voor je team én je klant.
Fast close	
Fast close functies	**AIDA ondersteunt een snelle en gecontroleerde afsluiting van administraties – zonder in te leveren op kwaliteit.**

	• **Realtime signalen bij ontbrekende of foutieve boekingen** (zoals kruisposten, BTW-afwijkingen, loonkosten) • **Automatische volledigheids- en consistentiechecks** vóór afsluiting • **Maand- en kwartaalalerts** die medewerkers wijzen op openstaande acties • **Direct inzicht in administratiegereedheid** per klant in de cockpit • **Ondersteuning bij afronding BTW, VPB, activa en memoriaalposten** Resultaat: minder fouten achteraf, minder heen-en-weer met klanten, en een gestroomlijnde fast close.
Consolidatie	NVT
Fiscale consolidatie; t.b.v. fiscale eenheid (aangifte VpB).	NVT
Juridische consolidatie; t.b.v. publicatie KvK of elders.	
Bedrijfseconomische consolidatie; t.b.v. intern gebruik. Ook wel managementconsolidatie genoemd.	
Afwijkende rekeningschema's mogelijk	
Partieel consolideren	
Subconsolidatie (ook wel tussenconsolidatie genoemd)	
Andere functies consolidatie	
RGS (Referentie Grootboekschema)	
RGS ondersteuning	100%
RGS brugstaat inlezen	100%
Andere RGS functies	RGS Machine (Q4 2025) – AIDA's visie is om het RGS binnen de accountancy gemakkelijker toepasbaar te maken.
Auditfiles	NVT
XML Auditfile financieel (XAF) inlezen	NVT
XAF aanmaken van mutaties met RGS codes	
Andere auditfile functies	
Uitwerken kolommenbalans	
Mutaties invoeren (na inlezen saldibalans)	
Mutaties aanleveren aan boekhoudsoftware	
Andere functies uitwerken kolommenbalans	**AIDA is geen boekhoudpakket, maar een analysetool – mutaties worden niet handmatig ingevoerd.** Na het inlezen van de saldibalans (en onderliggende boekingen) vanuit Exact Online, Twinfield of Yuki, voert AIDA géén correcties uit in de brondata. Wel biedt AIDA: • **Volledige inzichtelijkheid in boekingen** op rekenings- en mutatieniveau

	• **Signalen bij ontbrekende, afwijkende of onlogische mutaties** • **Handige exports en overzichten** voor verwerking in je boekhoudpakket • **Notitie- en reviewfuncties**, gekoppeld aan specifieke posten of periodes • Zo blijft jouw bronadministratie leidend, terwijl AIDA helpt bij signalering en controle vóórdat je afsluit.
Audit, dossierbeheer en data analyse	
Audit algemeen	NVT
Compliance en klantacceptatie	
Opdrachtacceptatie	
Cijferbeoordeling	
Materialiteit bepalen	
Risico analyse	
Andere auditfuncties algemeen	
Planning en voortgang	NVT
Opdrachten inplannen en de status kunnen volgen	
Planning en voortgang per medewerker	
Werkprogramma's	NVT
Functionaliteit voor werkprogramma's	
Modellen voor werkprogramma's beschikbaar. En van welke organisaties te importeren.	
Modellen voor werkprogramma zelf samen te stellen	
Digitaal dossierbeheer	NVT
Functionaliteit voor digitaal dossierbeheer	
Zijn minimaal de volgende dossiersoorten mogelijk: permanent dossier, jaardossier, opdrachtdossier en fiscale dossiers	
Kan de gebruiker de dossierindeling zelf inrichten	
Andere functies digitaal dossierbeheer	
Documentbeheer	NVT
Functionaliteit voor documentbeheer. Graag duiden welk document beheersysteem (DMS) gebruikt wordt.	
Documenten eenvoudig koppelen aan dossiers	
Andere functies documentbeheer	

Data analyse voor de audit	
Functionaliteit voor data analyse	**AIDA biedt krachtige functionaliteiten voor data-analyse, gericht op praktische toepassingen binnen het accountantskantoor:** • **Realtime analyse van financiële data** uit Exact Online, Twinfield en Yuki • **Volledigheid- en consistentiecontroles** op boekingen, BTW, RGS en memoriaalposten • **Trendanalyses en afwijkingsdetectie** op klantniveau én over je hele klantportefeuille • **SQL-onderbouwde datasets**, klaar voor verdieping in Power BI of Excel • **Signaalgestuurde analyse:** AIDA geeft niet alleen data, maar wijst je actief op wat afwijkt of ontbreekt • Van saldi tot signalen: AIDA haalt de relevante inzichten naar boven, zodat jij als accountant direct kunt handelen.
Data analyses kant-en-klaar. Graag specificeren.	**Efficiency** • Administratiegereedheid: Is de administratie compleet en correct verwerkt? • Scan-en-herken gebruik: Inzicht in herkenningsratio's en handmatige correcties • Workflowvoortgang: Monitoring van afrondingsstatussen per administratie
	Kwaliteit • Volledigheidscontrole boekingen: Herkenning van ontbrekende memoriaalposten, salaris, activa, btw • RGS-consistentieanalyse: Detectie van inconsistent toegewezen RGS-codes • BTW-rondrekening: Controle tussen balansrekeningen en aangifteregels (1a t/m 5b) • Controle op afwijkende journaalposten: Onlogische bedragen of combinaties in de boekhouding
	Inzicht • Tussentijdse cijfers en KPI's: Directe rapportage over omzet, kosten, marge e.d. • Benchmarking binnen klantportefeuille: Vergelijkingen tussen klanten of sectoren • Trendanalyse per administratie: Jaar-op-jaar of maand-op-maand vergelijkingen • Openstaande posten & kruisposten: Signalering van ontbrekende afsluitingen of onafgeletterde posten • Cockpit-dashboard: In één oogopslag de aandachtspunten per administratie of klant
	Advies • DGA-looncheck: Signaal bij te laag of ontbrekend DGA-loon • WKR-monitoring: Inzicht in benutting en risico op overschrijding vrije ruimte • KIA-inschatting: Jaarlijkse berekening op basis van investeringsdata • VPB Voorlopige Aanslag-check: Controle of tussentijdse bijstelling nodig is

	• Ondernemersmail: Periodieke e-mail met begrijpelijke financiële samenvatting voor ondernemers, inclusief call-to-action richting het kantoor
Data analyses zelf in te richten	De AIDA applicatie draait op een SQL-server waartoe jij zelf toegang krijgt. Je kunt zelf extra data analyse uitvoeren op deze manier, indien jouw gewenste inzicht niet via de AIDA-applicatie beschikbaar is.
Andere functies data analyse	**Naast de kant-en-klare analyses biedt AIDA volledige vrijheid om eigen rapportages en dashboards op te bouwen, binden de applicatie of via bijv. Power BI.** • Toegang tot een eigen SQL-database met gestructureerde data per administratie • Volledig compatible met Power BI, Excel en andere BI-tools • Combineer AIDA-data met eigen databronnen zoals urenregistratie, CRM of loongegevens • Ondersteuning voor het bouwen van kantoorspecifieke dashboards (bijv. voor KPI-sturing, sectorvergelijkingen, interne werkprocessen) • Mogelijkheid tot eigen filtering, berekeningen en visualisaties op klant-, dossier- of kantoorbreed niveau AIDA levert structuur en betrouwbaarheid in de data – jij bepaalt welke inzichten je wilt uitlichten.
Workflow management	NVT
Functionaliteit voor workflow management	
Koppelingen software	
Office toepassingen	**AIDA sluit naadloos aan op veelgebruikte Office-toepassingen binnen het accountantskantoor:** • **Excel-export van dashboards en analyses** voor verdere bewerking of bespreking met klanten • **Koppeling met Outlook** voor automatische e-mailnotificaties, zoals ondernemersmails of interne reminders • **Gebruik van Power BI binnen Microsoft 365-omgeving**, inclusief delen van dashboards met collega's of klanten • **Notitie- en signaleringsdata** eenvoudig over te nemen in PDF- of Excel-rapportages • MS SQL Server • MS Power Platform MS Power BI, MS SQL server, MS Power Platform
Boekhoudsoftware via API-techniek (minimaal saldibalans inlezen)	Exact Online, Yuki en Twinfield
Practice management software	
BI, in elk geval Power-BI	Ja
Digitaal ondertekenen	

Koppeling andere software via API-techniek	
Datacommunicatie	
Directe koppeling met Digipoort	
Directe koppeling met BIV	
Aangesloten op andere platforms (denk aan portals)	Te benaderen via kantoorhubs, zoals HIX

Toelichting diensten/producten

AIDA – Van inzicht naar impact

De cockpit voor het moderne accountantskantoor.

AIDA helpt je administratie te transformeren van een terugblik naar een realtime stuurmiddel. Niet langer handmatig controleren, maar automatisch signaleren, adviseren en bewaken.

Wat doet AIDA?
AIDA analyseert elke administratie continu op vier domeinen:

- **Efficiency** – Signaleer waar tijd verloren gaat, stroomlijn je werkproces
- **Kwaliteit** – Detecteer fouten en ontbrekende posten vóórdat je afsluit
- **Inzicht** – Krijg direct overzicht in KPI's, trends en afwijkingen
- **Advies** – Zie automatisch waar kansen liggen voor WKR, KIA, VPB en meer

Een platform dat je helpt beter en sneller te werken, continu proactief laat optimaliseren met direct zicht op wat aandacht nodig heeft, intern en extern.

Zo combineren we met AIDA de kracht van het RGS met die van Acties o.b.v. de analyse die de AIDA-applicatie voor je doet, in één keer over al je boekhoudadministraties heen. We zetten diezelfde concrete acties uit bij de administratieverantwoordelijken, zodat zij precies weet welke stappen te nemen om de efficiëntie en kwaliteit van de administraties te verhogen, zodat o.a. relatiebeheerders vervolgens aan de slag kunnen met o.b.v. data gegenereerde inzichten en advies.

De ondernemersmail – het sluitstuk van AIDA – met de laatste cijfers van de onderneming weergegeven, is het middel dat de ondernemer bij je aan tafel krijgt om cijfers en doelen te bespreken.

Vanaf daar pak jij het op en geef je de ondernemer sturing en advies.

Website: AIDA - bottleneck-it
Founder: Niels Kamerling | LinkedIn

AIDA EFFICIENCY en KWALITEIT

De basis voor de database met je data is het rgs-schema

- Inzicht en hulp bij rgs-standaardisering
- Inzicht in boekingswijze + besparingen van boekingen

- Inzicht in kwaliteitsscore
- Inzicht in afwijkingen van periodieke boekingen
- BTW-rondrekeninghulp

Efficiency en kwaliteit zijn de basis voor Inzicht en Advies

4. Standaard software

4.4 Specificatie per softwarepakket

4.4.3 Bizzcontrol

Naam oplossing	**Bizzcontrol**
Website aanbieder	www.bizzcontrol.com
Doelgroep waarvoor geschikt (MKB, Groot, internationaal)	MKB
Specifiek afgestemd op bepaalde branches of soorten van bedrijven	Ondernemende accountants- en administratiekantoren die méér willen doen dan enkel de boekhouding.
Implementatiemodel	
Lokaal	
Cloudmodel (graag toelichten)	100% cloud applicatie
Externe verslaggeving	Graag invullen Ja of Nee en waar nodig kort toelichten
Jaarrekening rapportages	N.v.t.
Samenstellen jaarrekening KvK, micro- en klein.	
Samenstellen jaarrekening KvK, middelgrote ondernemingen.	
Samenstellen jaarrekening KvK, grote ondernemingen.	
Samenstellen jaarrekening KvK, volgens IFRS.	
Samenstellen jaarrekening beursgenoteerde ondernemingen	
Samenstellen inrichtingsjaarrekening voor de onderneming zelf.	
Ondersteuning SBR/XBRL	
Samenstellen jaarrekeningen in XBRL-formaat.	
Ondersteuning van alle beschikbare entrypoints voor de betreffende jaarrekeningen. Zo nee, welke wel?	
Ondersteuning specificaties ESEF voor jaarverslag effecten uitgevende instellingen in de EU.	
Kredietinstellingen	N.v.t.
Samenstellen kredietrapportages in XBRL.	
Belastingdienst	N.v.t.
Ondernemers	
VpB-aangifte	
IB-winstaangifte	
Dividendbelasting	
BTW-aangifte	
ICP-opgave	

Particulieren	
IB-aangifte	
Erfbelasting	
Schenkbelasting	
Overige functies	
Digitaal bezwaar	
Andere functies	
Duurzaamheidsregistratie	N.v.t.
ESG reporting; op gebied van milieu, mensen) en governance	
ESRS reporting; conform de European Corporate Sustainability Reporting (ESRS)	
Rapportage werkgebonden personenmobiliteit (WPM)	
Andere (externe) rapportages in relatie tot duurzaamheid.	
Overige externe verslaggeving	N.v.t.
Country-by-Country (CbC) reporting	
DAC7	
Andere externe verslaggeving	
Interne rapportage (BI & CPM)	
Analyses; onderzoek en inzichtelijk maken gegevensbestanden	Ja, 30-tal voorgeprogrammeerde analysemodules met ingebouwde PowerBI functionaliteiten
Management rapportages (o.a. tussentijdse cijfers)	Ja, volledig geautomatiseerde rapportgenerator om met één druk op de knop voor álle klanten een tussentijdse rapportering te genereren en indien gewenst door te mailen met aangepaste emailtemplates. Mogelijkheid om rapportage klantspecifiek samen te stellen (resultatenrekening met/zonder vergelijk jaar eerder, cashflowstatement, balans, …)
Dashboard; inrichten door gebruiker en bepalen welke KPI's tonen	Ja, centrale kantoorcockpit van waaruit eigen views kunnen worden samengesteld met relevante KPI's (+200 voor-gedefinieerde KPI's beschikbaar), inclusief zelf instelbare triggers die kunnen afgaan wanneer bepaalde parameters overschreden worden, met een directe link naar het meest relevante dashboard om verder te analyseren. Bovendien kunnen eigen KPI's worden ingesteld op basis van: grootboekrekening code, grootboekrekening omschrijving, naam klant/leverancier, … Zo haal je inzichten eenvoudig uit al jouw administraties op één locatie!
Budgettering; met meerdere budgetversies	Ja, mogelijkheid om via scenarioplanning verschillende budgetversies te creëren.
Planning; liquiditeit, resultaten, personeel en simulatie (what if)	Ja, simulatiemogelijkheden (what-if) die achteraf in een budget kunnen gegoten worden. Budgettering mogelijk tot op cashflow niveau. Hierbij wordt gestart van de simulatie van de resultatenrekening, waarna veranderingen in werkkapitaal kunnen worden ingegeven (indien gewenst met behulp van DSO/DIO/DPO parameters) alsook investeringen, leningen, kapitaalsverhogingen, …

Forecasting	Ja, verscheidene mogelijkheden om op een slimme en efficiënte manier te forecasten, ofwel op een eenvoudige manier (wat is de impact van een prijsstijging, hoeveel extra omzet moet ik maken om een extra personeelslid aan te werven) en indien gewenst een volledig maand-over-maand budget van de resultatenrekening inclusief cashflow en balans forecast.
Kostprijscalculaties	Indirect aanwezig, verschillende analysemodules aanwezig om kostprijsopbouw en marge-evoluties te analyseren.
Scorecards	-
Andere rapportagefuncties	Mogelijkheid om volledig op maat gemaakte bundels samen te stellen (combinatie van automatisch gegenereerde managementrapporten en eigen gegenereerde inzichten)
	Zéér krachtige cashflow analyse module. Analyseer in enkele klikken het verschil tussen winst en cashflow én slaag erin om dit begrijpbaar over te brengen naar de ondernemer.
Tools o.b.v bestaande BI-systemen	
Gebaseerd op Power BI	Ja, 30-tal voorgeprogrammeerde analysemodules met ingebouwde PowerBI functionaliteiten om alle aspecten van resultatenrekening, cashflow en balans dynamisch te analyseren.
Gebaseerd op andere BI-systemen	-
BI Rapportages	Zie hiervoor
BI Data ontsluiting vanuit andere softwaresystemen	-
BI Data warehouse	-
Andere BI functies	-
Fast close	N.v.t.
Fast close functies	
Consolidatie	
Fiscale consolidatie; t.b.v. fiscale eenheid (aangifte VpB).	Nee
Juridische consolidatie; t.b.v. publicatie KvK of elders.	Nee
Bedrijfseconomische consolidatie; t.b.v. intern gebruik. Ook wel managementconsolidatie genoemd.	Ja, enkel resultatenrekening
Afwijkende rekeningschema's mogelijk	Ja, mogelijkheid om te werken met mapping-templates voor alle administraties of groepen van administraties, ook individuele aanpassing mogelijk per administratie.
Partieel consolideren	Nee
Subconsolidatie (ook wel tussenconsolidatie genoemd)	Nee
Andere functies consolidatie	
RGS (Referentie Grootboekschema)	
RGS ondersteuning	Ja, bij gebruik RGS zelfs 100% plug & play opstart (géén implementatietijd vereist)
RGS brugstaat inlezen	Nee
Andere RGS functies	Automatische AI RGS-mapping. Onze AI assistent vult automatisch de RGS-code in op basis van de omschrijving van de grootboekrekening.
Auditfiles	

XML Auditfile financieel (XAF) inlezen	Ja
XAF aanmaken van mutaties met RGS codes	Nee
Andere auditfile functies	
Uitwerken kolommenbalans	
Mutaties invoeren (na inlezen saldibalans)	Nee
Mutaties aanleveren aan boekhoudsoftware	Nee
Andere functies uitwerken kolommenbalans	
Audit, dossierbeheer en data analyse	
Audit algemeen	N.v.t.
Compliance en klantacceptatie	
Opdrachtacceptatie	
Cijferbeoordeling	
Materialiteit bepalen	
Risico analyse	
Andere auditfuncties algemeen	
Planning en voortgang	N.v.t.
Opdrachten inplannen en de status kunnen volgen	
Planning en voortgang per medewerker	
Werkprogramma's	N.v.t.
Functionaliteit voor werkprogramma's	
Modellen voor werkprogramma's beschikbaar. En van welke organisaties te importeren.	
Modellen voor werkprogramma zelf samen te stellen	
Digitaal dossierbeheer	N.v.t.
Functionaliteit voor digitaal dossierbeheer	
Zijn minimaal de volgende dossiersoorten mogelijk: permanent dossier, jaardossier, opdrachtdossier en fiscale dossiers	
Kan de gebruiker de dossierindeling zelf inrichten	
Andere functies digitaal dossierbeheer	
Documentbeheer	N.v.t.
Functionaliteit voor documentbeheer. Graag duiden welk document beheersysteem (DMS) gebruikt wordt.	

Documenten eenvoudig koppelen aan dossiers	
Andere functies documentbeheer	
Data analyse voor de audit	N.v.t.
Functionaliteit voor data analyse	
Data analyses kant-en-klaar. Graag specificeren.	
Data analyses zelf in te richten	
Andere functies data analyse	
Workflow management	
Functionaliteit voor workflow management	N.v.t.
Koppelingen software	
Office toepassingen	Alle cijfers zijn indien gewenst exporteerbaar naar Excel
Boekhoudsoftware via API-techniek (minimaal saldibalans inlezen)	Volledige integratie met Exact Online, Twinfield en Yuki, vanaf zomer 2025 ook koppelingen beschikbaar met Snelstart en AFAS.
Practice management software	Nee
BI, in elk geval Power-BI	Ja, 30-tal voorgeprogrammeerde analysemodules met ingebouwde PowerBI functionaliteiten om alle aspecten van resultatenrekening, cashflow en balans dynamisch te analyseren.
Digitaal ondertekenen	N.v.t.
Koppeling andere software via API-techniek	Beschikbaar indien nodig
Datacommunicatie	
Directe koppeling met Digipoort	N.v.t.
Directe koppeling met BIV	N.v.t.
Aangesloten op andere platforms (denk aan portals)	Beschikbaar indien nodig

Toelichting diensten/producten

Bizzcontrol bestaat uit 4 luiken: MONITOREN, RAPPORTEREN, SIMULEREN en ANALYSEREN

1) MONITOREN: vanuit jouw centrale kantoorcockpit monitor je al jouw administraties vanop 1 plaats over meer dan 200 voor gedefinieerde financiële parameters. Via instelbare triggers wordt je automatisch op de hoogte gebracht welke dossiers jouw aandacht vereisen. Ook stel je eenvoudig eigen KPI's in op basis van grootboekrekening code/omschrijving, naam klant/leverancier, …

2) RAPPORTEREN: via de rapportgenerator genereer je met één druk op de knop een op maat gemaakte managementrapportering (resultatenrekening, cashflowstatement, balans) voor ál jouw klanten, en deel je deze eenvoudig met jouw klant via aanpasbare emailtemplates.

Managementrapportering (01/01/2023 - 30/09/2023)
Groenten&Fruit Demo BV - BVBA - 0000.0097.97

One-pager resultatenrekening versus jaar eerder

Resultatenrekening versus jaar eerder	01/01/2023 - 30/09/2023	01/01/2022 - 30/09/2022	Verschil (€)	Verschil (%)
Bedrijfsopbrengsten	€ 4.411.201	€ 4.245.081	€ 166.119	3,9%
Directe kosten	-€ 2.353.215	-€ 2.375.853	€ 22.637	1,0%
Brutowinstmarge	€ 2.057.986	€ 1.869.229	€ 188.757	10,1%
Brutowinstmarge%	*46,7%*	*44,0%*	*+2,6pp*	
Indirecte kosten	-€ 1.493.943	-€ 1.418.165	-€ 75.778	-5,3%
Personeelskosten	-€ 814.515	-€ 676.569	-€ 137.945	-20,4%
Software	-€ 260.878	-€ 274.212	€ 23.336	8,5%
Huurlasten	-€ 153.588	-€ 147.889	-€ 5.697	-3,9%
Bestuurders	-€ 100.633	-€ 96.686	-€ 3.946	-4,1%
Erelonen	-€ 85.210	-€ 71.166	-€ 14.044	-19,7%
Overige indirecte kosten	-€ 69.124	-€ 151.642	€ 82.518	
EBITDA	€ 564.043	€ 451.064	€ 112.979	25,0%
EBITDA%	*12,8%*	*10,6%*		
Afschrijvingen en waardeverminderingen	-€ 306.557	-€ 218.110	-€ 88.447	-40,6%
EBIT	€ 257.486	€ 232.954	€ 24.532	10,5%
EBIT%	*5,8%*	*5,5%*		
Financiële opbrengsten/kosten	-€ 26.463	€ 28.312	-€ 54.774	-193,5%
Niet-recurrente opbrengsten/kosten	€ 4.127	€ 96.372	-€ 92.244	-95,7%
Resultaat vóór belastingen	€ 235.150	€ 357.637	-€ 122.487	-34,2%
Resultaat vóór belastingen%	*5,3%*	*8,4%*		
Belastingen op het resultaat	-€ 102.233	-€ 16.081	-€ 86.152	-535,7%
Nettoresultaat	€ 132.917	€ 341.556	-€ 208.638	-61,1%
Nettoresultaat%	*3,0%*	*8,0%*		

Verklaring verschil in nettoresultaat versus jaar eerder

DEMO COUNT

Bladzijde 5 van 13

bizzcontrol

Deze inzichten en cijfers werden met de grootste zorg opgesteld op basis van de huidig beschikbare gegevens.
Contacteer steeds uw dossierbeheerder om de juiste conclusies te trekken.

3) SIMULEREN: creëer op basis van historische data eenvoudig een simulatie en jaarprognose van de resultatenrekening, cashflow en balans!

4) ANALYSEREN: via een 30-tal voorgeprogrammeerde BI-modules breng je de cijfers letterlijk tot leven! Graaf samen met jouw klant op een dynamische manier door de cijfers, en open rechtstreeks de facturen vanuit jouw boekhoudpakket in Bizzcontrol!

DEMO COUNT
Totaalbedrag van geselecteerde periode
€ 2.597.452
Evolutie indirecte kosten
Datumselectie:
Leverancier:
Categorie:
Kostenplaats
2019
2020
2021
2022

4. Standaard software

4.4 Specificatie per softwarepakket

4.4.4 Blinqx

Naam oplossing	BlinQX Fiscaal + Rapportage
Website aanbieder	Fiscale aangifte - Blinqx Accountancy & Tax
Doelgroep waarvoor geschikt (MKB, Groot, internationaal)	Administratiekantoren en accountantskantoren
Specifiek afgestemd op bepaalde branches of soorten van bedrijven	Op dit moment beter geschikt voor administratiekantoren tot 10 medewerkers, maar ontwikkelingen worden snel toegevoegd met de doelstelling om de gehele markt te bedienen
Implementatiemodel	
Lokaal	
Cloudmodel (graag toelichten)	Native Cloud, usage based pricing
Externe verslaggeving	Graag invullen Ja of Nee en waar nodig kort toelichten
Jaarrekening rapportages	
Samenstellen jaarrekening KvK, micro- en klein.	Ja
Samenstellen jaarrekening KvK, middelgrote ondernemingen.	Nee
Samenstellen jaarrekening KvK, grote ondernemingen.	Nee
Samenstellen jaarrekening KvK, volgens IFRS.	Nee
Samenstellen jaarrekening beursgenoteerde ondernemingen	Nee
Samenstellen inrichtingsjaarrekening voor de onderneming zelf.	Ja
Ondersteuning SBR/XBRL	
Samenstellen jaarrekeningen in XBRL-formaat.	Ja
Ondersteuning van alle beschikbare entrypoints voor de betreffende jaarrekeningen. Zo nee, welke wel?	Klein + micro
Ondersteuning specificaties ESEF voor jaarverslag effecten uitgevende instellingen in de EU.	Nee
Kredietinstellingen	
Samenstellen kredietrapportages in XBRL.	Nee, in toekomst zullen we deze wel toevoegen (datum nog niet bekend)
Belastingdienst	
Ondernemers	
VpB-aangifte	Beschikbaar rond jaarwisseling 2025/2026
IB-winstaangifte	Beschikbaar q3 2025
Dividendbelasting	Q3 2026
BTW-aangifte	Ja
ICP-opgave	Beschikbaar q3 2025

Particulieren	
IB-aangifte	Ja, P-biljet. C+M volgen q3 2026
Erfbelasting	2e helft 2026
Schenkbelasting	2e helft 2026
Overige functies	
Digitaal bezwaar	1e helft 2026
Andere functies	Life event planning: met onze Wealth Monitor kun je de financiële gevolgen van life-events inzichtelijk maken en adviseren over de haalbaarheid van doelen zoals eerder stoppen met werken, sabbatical, wereldreis. Maar ook risico's zoals overlijden en arbeidsongeschiktheid.
Duurzaamheidsregistratie	N.v.t.
ESG reporting; op gebied van milieu, mensen) en governance	
ESRS reporting; conform de European Corporate Sustainability Reporting (ESRS)	
Rapportage werkgebonden personenmobiliteit (WPM)	
Andere (externe) rapportages in relatie tot duurzaamheid.	
Overige externe verslaggeving	N.v.t.
Country-by-Country (CbC) reporting	
DAC7	
Andere externe verslaggeving	
Interne rapportage (BI & CPM)	
Analyses; onderzoek en inzichtelijk maken gegevensbestanden	Ja
Management rapportages (o.a. tussentijdse cijfers)	Ja
Dashboard; inrichten door gebruiker en bepalen welke KPI's tonen	Ja
Budgettering; met meerdere budgetversies	Ja
Planning; liquiditeit, resultaten, personeel en simulatie (what if)	Ja
Forecasting	Ja
Kostprijscalculaties	Nee
Scorecards	Nee
Andere rapportagefuncties	-
Tools o.b.v bestaande BI-systemen	
Gebaseerd op Power BI	Ja, we hebben een API waaruit op dit moment de data van klanten en de adviezen uit kan worden getrokken
Gebaseerd op andere BI-systemen	Nee
BI Rapportages	Nee
BI Data ontsluiting vanuit andere softwaresystemen	Nee
BI Data warehouse	Nee
Andere BI functies	Nee

Fast close	
Fast close functies	Nee
Consolidatie	
Fiscale consolidatie; t.b.v. fiscale eenheid (aangifte VpB).	Per q2 2026
Juridische consolidatie; t.b.v. publicatie KvK of elders.	Nee
Bedrijfseconomische consolidatie; t.b.v. intern gebruik. Ook wel managementconsolidatie genoemd.	Ja
Afwijkende rekeningschema's mogelijk	Ja
Partieel consolideren	Nee
Subconsolidatie (ook wel tussenconsolidatie genoemd)	Alleen t.b.v. management rapportage/ dashboarding. Nog niet
Andere consolidatie functies	
RGS (Referentie Grootboekschema)	
RGS ondersteuning	Ja
RGS brugstaat inlezen	Ja
Andere RGS functies	Nee
Auditfiles	
XML Auditfile financieel (XAF) inlezen	Ja
XAF aanmaken van mutaties met RGS codes	Nee
Andere auditfile functies	-
Uitwerken kolommenbalans	
Mutaties invoeren (na inlezen saldibalans)	Ja
Mutaties aanleveren aan boekhoudsoftware	Nee
Andere functies uitwerken kolommenbalans	-
Audit, dossierbeheer en data analyse	
Audit algemeen	
Compliance en klantacceptatie	Via Hyarchis Comply
Opdrachtacceptatie	Nee
Cijferbeoordeling	Nee
Materialiteit bepalen	Nee
Risico analyse	Nee
Andere auditfuncties algemeen	Nee
Planning en voortgang	
Opdrachten inplannen en de status kunnen volgen	Ja
Planning en voortgang per medewerker	H1 2026
Werkprogramma's	N.v.t.
Functionaliteit voor werkprogramma's	

Modellen voor werkprogramma's beschikbaar. En van welke organisaties te importeren.	
Modellen voor werkprogramma zelf samen te stellen	
Digitaal dossierbeheer	N.v.t.
Functionaliteit voor digitaal dossierbeheer	
Zijn minimaal de volgende dossiersoorten mogelijk: permanent dossier, jaardossier, opdrachtdossier en fiscale dossiers	
Kan de gebruiker de dossierindeling zelf inrichten	
Andere functies digitaal dossierbeheer	
Documentbeheer	
Functionaliteit voor documentbeheer. Graag duiden welk document beheersysteem (DMS) gebruikt wordt.	Koppeling met Hyarchis
Documenten eenvoudig koppelen aan dossiers	Ja
Andere functies documentbeheer	N.v.t.
Data analyse voor de audit	N.v.t.
Functionaliteit voor data analyse	
Data analyses kant-en-klaar. Graag specificeren.	
Data analyses zelf in te richten	
Andere functies data analyse	
Workflow management	N.v.t.
Functionaliteit voor workflow management	
Koppelingen software	
Office toepassingen	Nee
Boekhoudsoftware via API-techniek (minimaal saldibalans inlezen)	Ja Exact Online, Twinfield, Moneybird, Xero
Practice management software	Nee
BI, in elk geval Power-BI	Nee
Digitaal ondertekenen	Ja, via Blinqx klantportaal q3 2025
Koppeling andere software via API-techniek	Nee
Datacommunicatie	
Directe koppeling met Digipoort	Ja
Directe koppeling met BIV	Nee
Aangesloten op andere platforms (denk aan portals)	Simplicate en Hyarchis zullen eind 2025 volgen, andere portalen naar klantbehoefte

Toelichting diensten/producten

Klantkaart

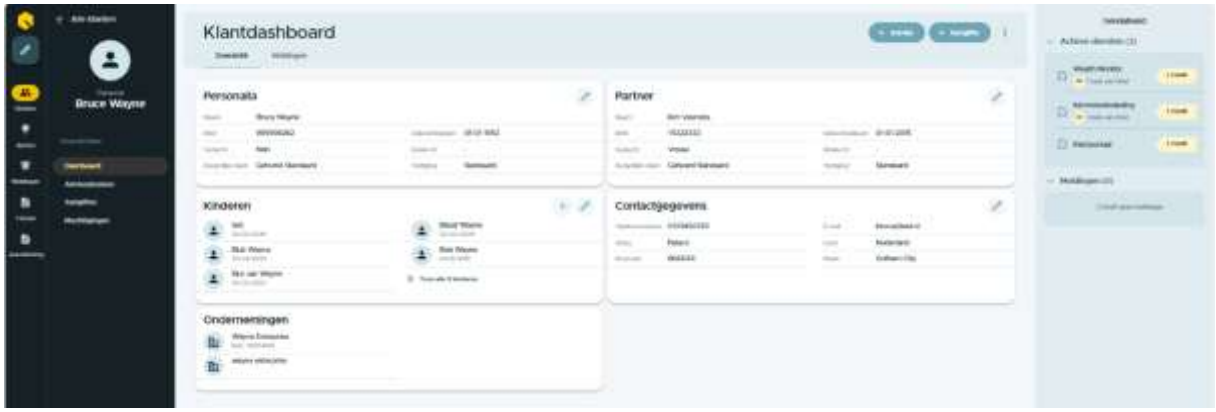

Adviesmeldingen overzicht

Wealth monitor

4. Standaard software

4.4 Specificatie per softwarepakket

4.4.5 CaseWare Nederland

Naam oplossing	**Caseware**
Website aanbieder	https://www.caseware.com/nl/
Doelgroep waarvoor geschikt (MKB, Groot, internationaal)	Zowel MKB, Groot als internationaal
Specifiek afgestemd op bepaalde branches of soorten van bedrijven	Accountantskantoren, administratiekantoren en het bedrijfsleven.
Implementatiemodel	
Lokaal	Ja
Cloudmodel (graag toelichten)	Twee opties: 1. Hybride model, dat wil zeggen onze lokale oplossing in een cloud omgeving, en 2. Full Cloud.
Aanbod soorten externe verslaggeving	Graag kort toelichten
Jaarrekening rapportages	
Samenstellen jaarrekening KvK, micro- en klein.	Ja, zowel lokaal, hybride als full cloud
Samenstellen jaarrekening KvK, middelgrote ondernemingen.	Ja, zowel lokaal, hybride als full cloud
Samenstellen jaarrekening KvK, grote ondernemingen.	Ja, lokaal als hybride. Raadpleeg Caseware voor de Cloud ontwikkelingen.
Samenstellen jaarrekening KvK, volgens IFRS.	-
Samenstellen jaarrekening beursgenoteerde ondernemingen	Ja, lokaal als hybride. Raadpleeg Caseware voor de Cloud ontwikkelingen.
Samenstellen inrichtingsjaarrekening voor de onderneming zelf.	Ja, zowel lokaal, hybride als full cloud
Ondersteuning SBR/XBRL	
Samenstellen jaarrekeningen in XBRL-formaat.	Ja, zowel lokaal, hybride als full cloud
Ondersteuning van alle beschikbare entrypoints voor de betreffende jaarrekeningen. Zo nee, welke wel?	Nee, er worden continue nieuwe entrypoints toegevoegd. Raadpleeg Caseware voor de actuele stand van zaken.
Ondersteuning specificaties ESEF voor jaarverslag effecten uitgevende instellingen in de EU.	-
Kredietinstellingen	
Samenstellen kredietrapportages in XBRL.	Ja
Belastingdienst	
Ondernemers	

VpB-aangifte	Ja
IB-winstaangifte	-
Dividendbelasting	-
BTW-aangifte	-
ICP-opgave	-
Particulieren	
IB-aangifte	-
Erfbelasting	-
Schenkbelasting	-
Overige functies	
Digitaal bezwaar	-
Andere functies	-
Duurzaamheidsregistratie	
ESG reporting; op gebied van milieu, mensen) en governance	-
ESRS reporting; conform de European Corporate Sustainability Reporting (ESRS)	-
Rapportage werkgebonden personenmobiliteit (WPM)	-
Andere (externe) rapportages in relatie tot duurzaamheid	-
Overige externe verslaggeving	
Country-by-Country (CbC) reporting	-
DAC7	
Andere externe verslaggeving	Agro Stichtingen en verenigingen
Interne rapportage (BI & CPM)	
Analyses; onderzoek en inzichtelijk maken gegevensbestanden	-
Management rapportages (o.a. tussentijdse cijfers)	Ja, in full cloud
Dashboard; inrichten door gebruiker en bepalen welke KPI's tonen	Ja
Budgettering; met meerdere budgetversies	-
Planning; liquiditeit, resultaten, personeel en simulatie (what if)	-
Forecasting	-
Kostprijscalculaties	-
Scorecards	-
Andere rapportagefuncties	-
Tools o.b.v bestaande BI-systemen	Nee
Gebaseerd op Power BI	
Gebaseerd op andere BI-systemen	
BI Rapportages	
BI Data ontsluiting vanuit andere softwaresystemen	
BI Data warehouse	

Andere BI functies	
Fast close	
Fast close functies	-
Consolidatie	
Fiscale consolidatie; t.b.v. fiscale eenheid (aangifte VpB).	Ja
Juridische consolidatie; t.b.v. publicatie KvK of elders.	Ja
Bedrijfseconomische consolidatie; t.b.v. intern gebruik. Ook wel managementconsolidatie genoemd.	Ja
Afwijkende rekeningschema's mogelijk	Ja
Partieel consolideren	Ja
Subconsolidatie (ook wel tussenconsolidatie genoemd)	Ja
Andere consolidatie functies	
RGS (Referentie Grootboekschema)	
RGS ondersteuning	Ja, raadpleeg Caseware voor de actuele stand van zaken.
RGS brugstaat inlezen	Nee
Andere RGS functies	-
Auditfiles	
XML Auditfile financieel (XAF) inlezen	Ja
XAF aanmaken van mutaties met RGS codes	Nee
Andere auditfile functies	-
Uitwerken kolommenbalans	
Mutaties invoeren (na inlezen saldibalans)	Ja
Mutaties aanleveren aan boekhoudsoftware	Via export en import m.b.t. Excel
Andere functies uitwerken kolommenbalans	-
Audit, dossierbeheer en data analyse	
Audit algemeen	
Compliance en klantacceptatie	Ja, zowel hybride als full cloud werkprogramma's hiervoor beschikbaar
Opdrachtacceptatie	Ja, zowel hybride als full cloud werkprogramma's hiervoor beschikbaar
Cijferbeoordeling	Ja, er zijn uitgebreide leadsheets opgenomen, waarbij opmerkingen, document verwijzingen, vinkjes en aantekeningen per grootboekrekening kunnen worden opgenomen.
Materialiteit bepalen	Ja, Indien een post wel materieel is, maar men toch geen werkzaamheden wilt verrichten dient dit wel gemotiveerd te worden
Risico analyse	Ja, Caseware heeft risicogericht samenstellen ingebouwd in haar modellen. Dit betekent dat men op basis van een

	materialiteitsberekening bepaalt of men wel of geen werkzaamheden voor een post uitvoert.
Andere auditfuncties algemeen	Ja, er is sprake van een uitgebreide risicoanalyse. Tevens is de mogelijkheid opgenomen om controls aan te maken en te beoordelen op effectiviteit zowel hybride als full cloud
Planning en voortgang	
Opdrachten inplannen en de status kunnen volgen	Ja, via MONITOR+. Zie ook onderdeel workflow management
Planning en voortgang per medewerker	Ja, zie bovenstaand.
Werkprogramma's	
Functionaliteit voor werkprogramma's	Ja, Aan werkprogrammastappen kunnen leadsheets, balansspecificaties of overige controledocumentatie gekoppeld worden. Tevens is het mogelijk om per werkprogramma(stap) op kantoorniveau een uitleg (guidance) te geven, die de medewerker tijdens de uitvoering van zijn werkzaamheden eenvoudig kan raadplegen.
Modellen voor werkprogramma's beschikbaar. En van welke organisaties te importeren.	SRA, NOVAK, Cygnus Atratus en Caseware op desktop. In Cloud enkel Caseware
Modellen voor werkprogramma zelf samen te stellen	Caseware Nederland hanteert voor haar werkprogramma's een drielagenstructuur, vanuit de brancheorganisaties worden standaard werkprogramma's aangeleverd (laag 1), die vervolgens kantoor specifiek kunnen worden gemaakt (laag 2). De eindgebruiker kan deze tenslotte klant specifiek maken (laag 3).
Digitaal dossierbeheer	
Functionaliteit voor digitaal dossierbeheer	Ja
Zijn minimaal de volgende dossiersoorten mogelijk: permanent dossier, jaardossier, opdrachtdossier en fiscale dossiers	Ja, permanent en jaardossier zijn mogelijk. Registratie van fiscale dossiers is uitstekend mogelijk. In een aantal templates wordt deze geïntegreerd met het jaarrekeningdossier standaard aangeboden. Ook is het mogelijk om projectdossiers in te richten.
Kan de gebruiker de dossierindeling zelf inrichten	Ja
Andere functies digitaal dossierbeheer	.
Documentbeheer	
Functionaliteit voor documentbeheer. Graag duiden welk document beheersysteem (DMS) gebruikt wordt.	Ja, binnen Caseware kun je gebruik maken van Caseware Cloud voor het permanente dossier en om documenten te delen met klanten en daarnaast AuditCase geïntegreerd voor de overige dossiers.
Documenten eenvoudig koppelen aan dossiers	Er is een library met documenten, waarbij op basis van de saldibalans en voorloopvragen de relevante documenten in het dossier worden opgenomen. Handmatig kan men tevens extra documenten opnemen.
Andere functies documentbeheer	
Data analyse	
Functionaliteit voor data analyse	Ja, via Caseware IDEA
Data analyses kant-en-klaar. Graag specificeren.	Ja, 50+ standaard analyses via de Caseware IDEA Smart Analyzer

Data analyses zelf in te richten	Ja
Andere functies data analyse	.
Workflow management	
Functionaliteit voor workflow management	Binnen het dossier is er middels het dashboard en een statusdocument inzicht in de voortgang van het dossier. Via de workflow engine kan met diverse workflow applicaties gekoppeld worden, waarmee planning en voortgangsbewaking worden gewaarborgd. Daarnaast hebben wij een MONITOR+ in de Cloud voor dossierbewaking en workflow. Bovendien bestaat er nog een uitgebreide workflow-module binnen AuditCase.
Koppelingen software	
Office toepassingen	Ja, er is een koppeling met Word en Excel
Boekhoudsoftware via API-techniek (minimaal saldibalans inlezen)	Ja, je kan met de meest gebruikte online boekhoudsystemen koppelen om transacties en/of saldi te importeren.
Practice management software	Ja, er is een directe integratie met AuditCase.
BI, in elk geval Power-BI	Raadpleeg Caseware voor actuele informatie.
Digitaal ondertekenen	Via de AuditCase koppeling is het mogelijk om jaarrekeningen digitaal te onderteken.
Koppeling andere software via API-techniek	Ja
Datacommunicatie	Graag kort toelichten
Directe koppeling met Digipoort	Ja, voor cloud. Voor lokaal en hybride maken we gebruik van derde partijen.
Directe koppeling met BIV	Ja, voor cloud. Voor lokaal en hybride maken we gebruik van derde partijen.
Aangesloten op andere platforms (denk aan portals)	Mijn accountantsportal, Creaim, Pinkweb, Afas, Fyndoo, Reeleezee, ctrl

Toelichting diensten/producten

4. Standaard software

4.4 Specificatie per softwarepakket

4.4.6 CashController

Naam oplossing	CashController
Website aanbieder	www.cashcontroller.nl
Doelgroep waarvoor geschikt (MKB, Groot, internationaal)	MKB
Specifiek afgestemd op bepaalde branches of soorten van bedrijven	Snelgroeiende MKB bedrijven, waaronder groothandel, webshops, productie, SAAS, franchise, recruitment, consultancy, non-profit en bedrijven in zwaar weer.
Implementatiemodel	
Lokaal	
Cloudmodel (graag toelichten)	SAAS, volledig cloud
Externe verslaggeving	Graag invullen Ja of Nee en waar nodig kort toelichten
Jaarrekening rapportages	N.v.t.
Samenstellen jaarrekening KvK, micro- en klein.	
Samenstellen jaarrekening KvK, middelgrote ondernemingen.	
Samenstellen jaarrekening KvK, grote ondernemingen.	
Samenstellen jaarrekening KvK, volgens IFRS.	
Samenstellen jaarrekening beursgenoteerde ondernemingen	
Samenstellen inrichtingsjaarrekening voor de onderneming zelf.	
Ondersteuning SBR/XBRL	
Samenstellen jaarrekeningen in XBRL-formaat.	
Ondersteuning van alle beschikbare entrypoints voor de betreffende jaarrekeningen. Zo nee, welke wel?	
Ondersteuning specificaties ESEF voor jaarverslag effecten uitgevende instellingen in de EU.	
Kredietinstellingen	N.v.t.
Samenstellen kredietrapportages in XBRL.	
Belastingdienst	N.v.t.
Ondernemers	
VpB-aangifte	
IB-winstaangifte	
Dividendbelasting	
BTW-aangifte	

ICP-opgave	
Particulieren	
IB-aangifte	
Erfbelasting	
Schenkbelasting	
Overige functies	
Digitaal bezwaar	
Andere functies	
Duurzaamheidsregistratie	
ESG reporting; op gebied van milieu, mensen) en governance	N.v.t.
ESRS reporting; conform de European Corporate Sustainability Reporting (ESRS)	N.v.t.
Rapportage werkgebonden personenmobiliteit (WPM)	N.v.t.
Andere (externe) rapportages in relatie tot duurzaamheid.	Nee
Overige externe verslaggeving	N.v.t.
Country-by-Country (CbC) reporting	
DAC7	
Andere externe verslaggeving	
Interne rapportage (BI & CPM)	
Analyses; onderzoek en inzichtelijk maken gegevensbestanden	Nee
Management rapportages (o.a. tussentijdse cijfers)	Ja
Dashboard; inrichten door gebruiker en bepalen welke KPI's tonen	Ja
Budgettering; met meerdere budgetversies	Ja
Planning; liquiditeit, resultaten, personeel en simulatie (what if)	Ja
Forecasting	Ja
Kostprijscalculaties	Nee
Scorecards	Nee
Andere rapportagefuncties	Ja
Tools o.b.v bestaande BI-systemen	
Gebaseerd op Power BI	Nee
Gebaseerd op andere BI-systemen	Nee
BI Rapportages	Nee
BI Data ontsluiting vanuit andere softwaresystemen	Nee
BI Data warehouse	Nee
Andere BI functies	Ja
Fast close	N.v.t.
Fast close functies	

Consolidatie	
Fiscale consolidatie; t.b.v. fiscale eenheid (aangifte VpB).	Nee
Juridische consolidatie; t.b.v. publicatie KvK of elders.	Nee
Bedrijfseconomische consolidatie; t.b.v. intern gebruik. Ook wel managementconsolidatie genoemd.	Ja
Afwijkende rekeningschema's mogelijk	Ja
Partieel consolideren	
Subconsolidatie (ook wel tussenconsolidatie genoemd)	Ja
Andere consolidatie functies	Ja
RGS (Referentie Grootboekschema)	Nee
RGS ondersteuning	
RGS brugstaat inlezen	
Andere RGS functies	
Auditfiles	Nee
XML Auditfile financieel (XAF) inlezen	
XAF aanmaken van mutaties met RGS codes	
Andere auditfile functies	
Uitwerken kolommenbalans	
Mutaties invoeren (na inlezen saldibalans)	Ja
Mutaties aanleveren aan boekhoudsoftware	Nee
Andere functies uitwerken kolommenbalans	Nee
Audit, dossierbeheer en data analyse	N.v.t.
Audit algemeen	
Compliance en klantacceptatie	
Opdrachtacceptatie	
Cijferbeoordeling	
Materialiteit bepalen	
Risico analyse	
Andere auditfuncties algemeen	
Planning en voortgang	
Opdrachten inplannen en de status kunnen volgen	
Planning en voortgang per medewerker	
Werkprogramma's	
Functionaliteit voor werkprogramma's	
Modellen voor werkprogramma's beschikbaar. En van welke organisaties te importeren.	

Modellen voor werkprogramma zelf samen te stellen	
Digitaal dossierbeheer	N.v.t.
Functionaliteit voor digitaal dossierbeheer	
Zijn minimaal de volgende dossiersoorten mogelijk: permanent dossier, jaardossier, opdrachtdossier en fiscale dossiers	
Kan de gebruiker de dossierindeling zelf inrichten	
Andere functies digitaal dossierbeheer	
Documentbeheer	N.v.t.
Functionaliteit voor documentbeheer. Graag duiden welk document beheersysteem (DMS) gebruikt wordt.	
Documenten eenvoudig koppelen aan dossiers	
Andere functies documentbeheer	
Data analyse voor de audit	N.v.t.
Functionaliteit voor data analyse	
Data analyses kant-en-klaar. Graag specificeren.	
Data analyses zelf in te richten	
Andere functies data analyse	
Workflow management	N.v.t.
Functionaliteit voor workflow management	
Koppelingen software	
Office toepassingen	Nee
Boekhoudsoftware via API-techniek (minimaal saldibalans inlezen)	Ja
Practice management software	Ja
BI, in elk geval Power-BI	Nee
Digitaal ondertekenen	Nee
Koppeling andere software via API-techniek	Met diverse boekhoud-, ERP- en CRM-systemen
Datacommunicatie	
Directe koppeling met Digipoort	Nee
Directe koppeling met BIV	Nee
Aangesloten op andere platforms (denk aan portals)	Nee

Toelichting diensten/producten

CashController is software voor MKB-bedrijven, die grip willen hebben op hun cashflowplanning. Dit is met name interessant voor bedrijven die hard groeien, seizoen gevoelig zijn, veel investeren, in zwaar weer zitten of om een andere reden te maken hebben met een sterk wisselende cashflow.

Door een naadloze aansluiting op de meest gebruikte MKB-boekhoudsystemen, een eigen begrotings- en forecasting-tool met daarbij vele mogelijkheden om simulaties toe te voegen geeft CashController een perfect beeld van de toekomstige wekelijkse cashflow.

Bovendien bevat de software een uitgebreide rapportagetool, waarmee de maandelijkse financiële voortgang van de onderneming wordt gemonitord. De ondernemer kan hiermee zelf aan de slag en kan de rapportage zodanig inrichten dat er een optimaal inzicht ontstaat in het maandelijkse resultaat en belangrijke kpi's.

CashController is ook toepasbaar voor uitgebreide consolidaties met verschillende administraties en rekeningschema's.

Gebruik orders als uitgangspunt!
Wat heel goed werkt in de praktijk van het MKB is om de verkooporders en inkoopbestellingen te gebruiken als uitgangspunt voor je cashflowplanning. Zeker op de korte termijn van ca. 3 maanden zijn deze data veel beter bruikbaar om tot een goede cashflowplanning te komen.

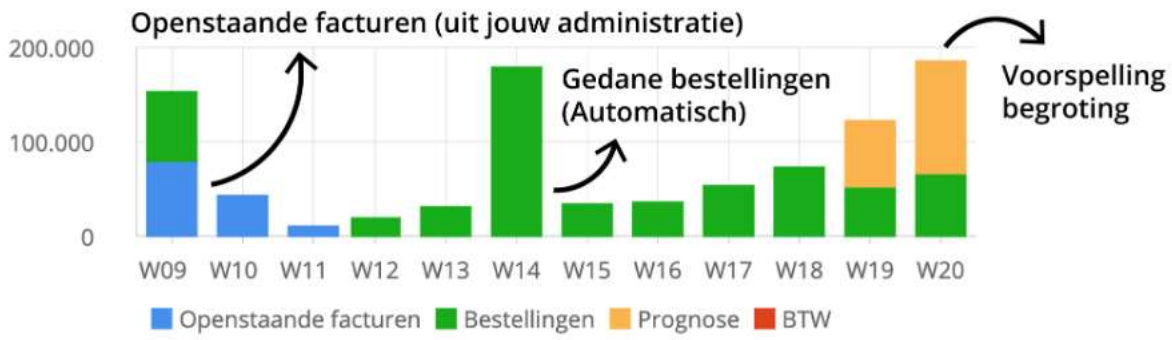

Uitbreiding met abonnementen
Het afgelopen jaar is veel geinvesteerd in de uitbreiding met abonnementen. Dat is met name interessant voor SaaS-bedrijven, waarbij automatisch de financiële effecten van abonnementen worden doorgerekend naar resultaat en liquiditeit. Uiteraard kan dit ook worden toegepast aan de kostenkant, waarbij er dan eerder gesproken wordt over het opnemen van verplichtingen. Juist door de automatische doorberekening ziet de gebruiker meteen welk effect abonnementen en verplichtingen hebben op het v&w-resultaat enerzijds en de cashflow-prognose anderzijds. Dat leidt vaak tot verrassende inzichten.

Betalingsgedrag meer invloed dan winst
´Old-school-cashflowmodellen' bevatten vaak grove uitgangspunten om tot liquiditeitsplanning te komen. Één element daarvan is de gemiddelde betalingstermijn die wordt toegepast op de begrote omzet, inkopen en kosten. Daarnaast wordt v.w.b. het liquiditeitsverloop van de openstaande posten debiteuren en crediteuren gekeken naar de ouderdomsanalyse. In de praktijk van het MKB is dit echter niet het juiste uitgangspunt.

De ouderdomsanalyse toont de ouderdom van de openstaande posten, maar zegt niets over je liquiditeitsplanning. Deze wordt namelijk bepaald door het werkelijke betalingsgedrag van klanten en de betalingsafspraken met je leveranciers.

Ook een liquiditeitsplanning op basis van de gemaakte betalingsafspraken met je klanten geeft vaak een te positief en daardoor onrealistisch beeld van de cashflowplanning. Gebruik dus liever het betalingsgedrag van je klanten enerzijds en de betalingsafspraken met je leveranciers (oftewel vervaldatum op de factuur) als uitgangspunt. Op die manier kom je tot de meest realistische planning.

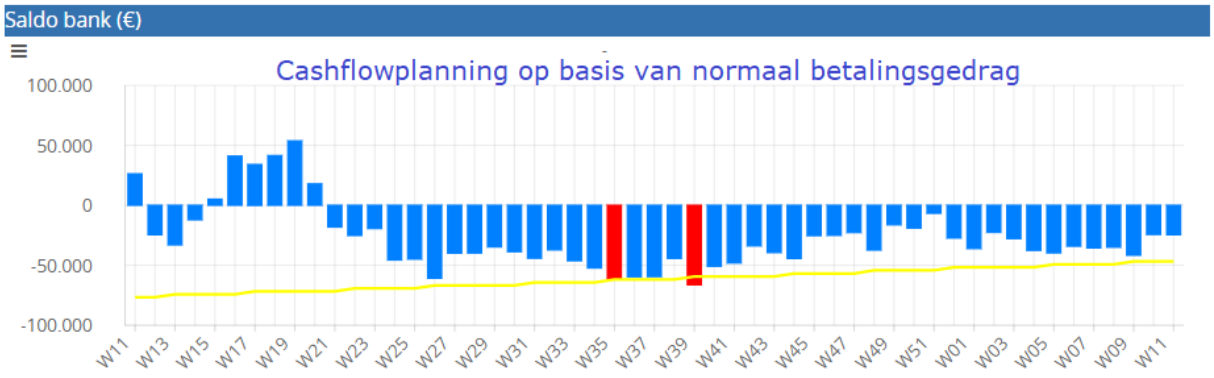

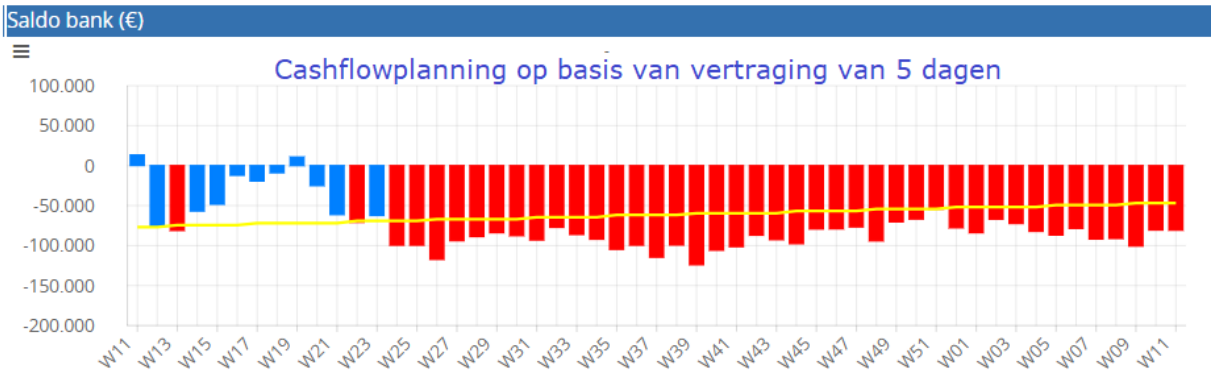

Complete E-book
Lees het complete E-book: De 10 geheimen over cashflowplanning voor het MKB (PDF).

4. Standaard software

4.4 Specificatie per softwarepakket

4.4.7 DataChimp

Naam oplossing	DataChimp
Website aanbieder	https://datachimp.nl
Doelgroep waarvoor geschikt (MKB, Groot, internationaal)	MKB
Specifiek afgestemd op bepaalde branches of soorten van bedrijven	Nee
Implementatiemodel	
Lokaal	
Cloudmodel (graag toelichten)	Cloudmodel – DataChimp host jouw data uit boekhoudsystemen om dashboards en rapportages te ondersteunen. Kan zowel embedded (in het DataChimp web portaal) als self-service (via de DataChimp API)
Externe verslaggeving	Graag invullen Ja, Nee of N.v.t. en waar nodig kort toelichten
Jaarrekening rapportages	N.v.t.
Samenstellen jaarrekening KvK, micro- en klein.	
Samenstellen jaarrekening KvK, middelgrote ondernemingen.	
Samenstellen jaarrekening KvK, grote ondernemingen.	
Samenstellen jaarrekening KvK, volgens IFRS.	
Samenstellen jaarrekening beursgenoteerde ondernemingen	
Samenstellen inrichtingsjaarrekening voor de onderneming zelf.	
Ondersteuning SBR/XBRL	
Samenstellen jaarrekeningen in XBRL-formaat.	
Ondersteuning van alle beschikbare entrypoints voor de betreffende jaarrekeningen. Zo nee, welke wel?	
Ondersteuning specificaties ESEF voor jaarverslag effecten uitgevende instellingen in de EU.	
Kredietinstellingen	N.v.t.
Samenstellen kredietrapportages in XBRL.	
Belastingdienst	
Ondernemers	

VpB-aangifte	
IB-winstaangifte	
Dividendbelasting	
BTW-aangifte	
ICP-opgave	
Particulieren	
IB-aangifte	
Erfbelasting	
Schenkbelasting	
Overige functies	
Digitaal bezwaar	
Andere functies	
Duurzaamheidsregistratie	
ESG reporting; op gebied van milieu, mensen) en governance	N.v.t.
ESRS reporting; conform de European Corporate Sustainability Reporting (ESRS)	N.v.t.
Rapportage werkgebonden personenmobiliteit (WPM)	N.v.t.
Andere (externe) rapportages in relatie tot duurzaamheid.	N.v.t.
Overige externe verslaggeving	
Country-by-Country (CbC) reporting	N.v.t.
DAC7	N.v.t.
Andere externe verslaggeving	N.v.t.
Interne rapportage (BI & CPM)	
Analyses; onderzoek en inzichtelijk maken gegevensbestanden	Ja Boekhoudkoppelingen beschikbaar, data gaat naar een datalake, inzichten worden toegevoegd, output beschikbaar in standaard analyses/reports en in onze DataChimp API.
Management rapportages (o.a. tussentijdse cijfers)	Ja
Dashboard; inrichten door gebruiker en bepalen welke KPI's tonen	Ja
Budgettering; met meerdere budgetversies	Nog niet
Planning; liquiditeit, resultaten, personeel en simulatie (what if)	Nog niet
Forecasting	Nog niet
Kostprijscalculaties	Nee
Scorecards	Nee
Andere rapportagefuncties	Ja
Tools o.b.v bestaande BI-systemen	
Gebaseerd op Power BI	Ja Via DataChimp web app zijn rapportages te vinden als Power BI Embedded

Gebaseerd op andere BI-systemen	Ja Via de DataChimp API kan deze data ook in andere BI-systemen gerapporteerd worden
BI Rapportages	Ja
BI Data ontsluiting vanuit andere softwaresystemen	Ja
BI Data warehouse	Ja – maar volledig hosted door DataChimp. Te gebruiken via standaard dashboards of self-service via de DataChimp API
Overige BI functies	Ja – embedded reporting
Fast close	N.v.t.
Fast close functies	
Consolidatie	N.v.t.
Fiscale consolidatie; t.b.v. fiscale eenheid (aangifte VpB).	
Juridische consolidatie; t.b.v. publicatie KvK of elders.	
Bedrijfseconomische consolidatie; t.b.v. intern gebruik. Ook wel managementconsolidatie genoemd.	
Afwijkende rekeningschema's mogelijk	
Partieel consolideren	
Subconsolidatie (ook wel tussenconsolidatie genoemd)	
Andere consolidatie functies	
RGS (Referentie Grootboekschema)	
RGS ondersteuning	Nog niet
RGS brugstaat inlezen	Nee
Andere RGS functies	
Auditfiles	N.v.t
XML Auditfile financieel (XAF) inlezen	.
XAF aanmaken van mutaties met RGS codes	
Andere auditfile functies	
Uitwerken kolommenbalans	N.v.t.
Mutaties invoeren (na inlezen saldibalans)	
Mutaties aanleveren aan boekhoudsoftware	
Andere functies uitwerken kolommenbalans	
Audit, dossierbeheer en data analyse	
Audit algemeen	
Compliance en klantacceptatie	N.v.t.
Opdrachtacceptatie	N.v.t.
Cijferbeoordeling	N.v.t.
Materialiteit bepalen	Nog niet
Risico analyse	Nog niet

Andere auditfuncties algemeen	Nog niet
Planning en voortgang	N.v.t.
Opdrachten inplannen en de status kunnen volgen	
Planning en voortgang per medewerker	
Werkprogramma's	N.v.t.
Functionaliteit voor werkprogramma's	
Modellen voor werkprogramma's beschikbaar. En van welke organisaties te importeren.	
Modellen voor werkprogramma zelf samen te stellen	
Digitaal dossierbeheer	N.v.t.
Functionaliteit voor digitaal dossierbeheer	
Zijn minimaal de volgende dossiersoorten mogelijk: permanent dossier, jaardossier, opdrachtdossier en fiscale dossiers	
Kan de gebruiker de dossierindeling zelf inrichten	
Andere functies digitaal dossierbeheer	
Documentbeheer	N.v.t.
Functionaliteit voor documentbeheer. Graag duiden welk document beheersysteem (DMS) gebruikt wordt.	
Documenten eenvoudig koppelen aan dossiers	
Andere functies documentbeheer	
Data analyse voor de audit	
Functionaliteit voor data analyse	Nog niet
Data analyses kant-en-klaar. Graag specificeren.	Nog niet
Data analyses zelf in te richten	Nog niet
Andere functies data analyse	
Workflow management	N.v.t.
Functionaliteit voor workflow management	
Koppelingen software	
Office toepassingen	Nee
Boekhoudsoftware via API-techniek (minimaal saldibalans inlezen)	Nee
Practice management software	Nee
BI, in elk geval Power-BI	Ja
Digitaal ondertekenen	Nee

Koppeling andere software via API-techniek	Nee
Datacommunicatie	
Directe koppeling met Digipoort	Nee
Directe koppeling met BIV	Nee
Aangesloten op andere platforms (denk aan portals)	Nee

Toelichting diensten/producten

DataChimp koppelt met boekhoudsystemen (stand januari 2024 met Moneybird en Exact Online, Yuki en Afas op de shortlist). De data uit deze systemen komt in het DataChimp data lake / data warehouse en wordt vanaf daar verrijkt met inzichten en berekeningen.
Op basis van deze data zijn standaard dashboards en rapportages beschikbaar in onze webapplicatie. Dit is middels Power BI embedded maar omdat wij dit op de achtergrond volledig regelen heb jij geen Power BI nodig!

Wil je meer met de data doen dan kan je onze eenvoudige API gebruiken. De data is dan beschikbaar voor Power BI, andere BI-systemen, en zelfs data warehouses die je intern ontwikkelt en waar je DataChimp data aan wil toevoegen.

Dit alles kost slechts 29 euro per maand voor 1 administratie, met een staffelkorting. Vanaf 25 administraties betaal je slechts 12,50 per maand.

4. Standaard software

4.4 Specificatie per softwarepakket

4.4.8 Davista

Naam oplossing	Power BI Connectors voor Exact Online, Twinfield, AFAS, AccountView, King, Multivers, SnelStart, Nmbrs en Loket
Website aanbieder	www.PowerBIConnector.nl
Doelgroep waarvoor geschikt (MKB, Groot, internationaal)	MKB, Groot, Internationaal
Specifiek afgestemd op bepaalde branches of soorten van bedrijven	Bedrijven (MKB, middelgroot, groot) Accountants- en administratiekantoren
Implementatiemodel	
Lokaal	Het maken met een dashboard en het importeren van de data doe je lokaal in Power BI Desktop.
Cloudmodel (graag toelichten)	Na het publiceren van een dashboard bekijk je deze online in de Power BI Service. Ook kun je daar het dashboard automatisch laten vernieuwen.
Externe verslaggeving	Graag invullen Ja of Nee en waar nodig kort toelichten
Jaarrekening rapportages	N.v.t.
Samenstellen jaarrekening KvK, micro- en klein.	
Samenstellen jaarrekening KvK, middelgrote ondernemingen.	
Samenstellen jaarrekening KvK, grote ondernemingen.	
Samenstellen jaarrekening KvK, volgens IFRS.	
Samenstellen jaarrekening beursgenoteerde ondernemingen	
Samenstellen inrichtingsjaarrekening voor de onderneming zelf.	
Ondersteuning SBR/XBRL	N.v.t.
Samenstellen jaarrekeningen in XBRL-formaat.	
Ondersteuning van alle beschikbare entrypoints voor de betreffende jaarrekeningen. Zo nee, welke wel?	
Ondersteuning specificaties ESEF voor jaarverslag effecten uitgevende instellingen in de EU.	
Kredietinstellingen	N.v.t.
Samenstellen kredietrapportages in XBRL.	
Belastingdienst	N.v.t.

Ondernemers	
VpB-aangifte	
IB-winstaangifte	
Dividendbelasting	
BTW-aangifte	
ICP-opgave	
Particulieren	
IB-aangifte	
Erfbelasting	
Schenkbelasting	
Overige functies	
Digitaal bezwaar	
Andere functies	
Duurzaamheidsregistratie	N.v.t.
ESG reporting; op gebied van milieu, mensen) en governance	
ESRS reporting; conform de European Corporate Sustainability Reporting (ESRS)	
Rapportage werkgebonden personenmobiliteit (WPM)	
Andere (externe) rapportages in relatie tot duurzaamheid.	
Overige externe verslaggeving	N.v.t.
Country-by-Country (CbC) reporting	
DAC7	
Andere externe verslaggeving	
Interne rapportage (BI & CPM)	
Analyses; onderzoek en inzichtelijk maken gegevensbestanden	Ja
Management rapportages (o.a. tussentijdse cijfers)	Ja
Dashboard; inrichten door gebruiker en bepalen welke KPI's tonen	Ja
Budgettering; met meerdere budgetversies	Ja
Planning; liquiditeit, resultaten, personeel en simulatie (what if)	Ja
Forecasting	Ja
Kostprijscalculaties	Ja
Scorecards	Ja
Andere rapportagefuncties	Ja
Tools o.b.v bestaande BI-systemen	
Gebaseerd op Power BI	Ja, de Power BI Connector importeert de data uit de administraties in Power BI.
Gebaseerd op andere BI-systemen	Nee
BI Rapportages	Ja, diverse kant-en-klare Power BI templates beschikbaar
BI Data ontsluiting vanuit andere softwaresystemen	Ja, vanuit Exact Online, Twinfield, AFAS, AccountView, King, Multivers, SnelStart, Nmbrs en Loket

BI Data warehouse	Optioneel, te gebruiken in een Lakehouse in Microsoft Fabric
Andere BI functies	De Power BI Connectors beschikken over een gestandaardiseerd datamodel, zodat je direct met de geïmporteerde data aan de slag kunt.
Fast close	Nvt
Fast close functies	
Consolidatie	
Fiscale consolidatie; t.b.v. fiscale eenheid (aangifte VpB).	Nee
Juridische consolidatie; t.b.v. publicatie KvK of elders.	Nee
Bedrijfseconomische consolidatie; t.b.v. intern gebruik. Ook wel managementconsolidatie genoemd.	Ja, het is mogelijk om geconsolideerde rapportages te maken in Power BI. Met de Power BI Connector kan data van meerdere bedrijven tegelijk worden ingelezen.
Afwijkende rekeningschema's mogelijk	Nee
Partieel consolideren	Nee
Subconsolidatie (ook wel tussenconsolidatie genoemd)	Nee
Andere consolidatie functies	
RGS (Referentie Grootboekschema)	
RGS ondersteuning	Ja, het RGS schema kan worden gebruikt in de dashboards.
RGS brugstaat inlezen	Nee
Andere RGS functies	Er is een template beschikbaar voor een Financieel Dashboard gebaseerd op RGS, voorzien van de standaard indeling voor de resultatenrekening / balans en diverse kengetallen.
Auditfiles	N.v.t.
XML Auditfile financieel (XAF) inlezen	
XAF aanmaken van mutaties met RGS codes	
Andere auditfile functies	
Uitwerken kolommenbalans	N.v.t.
Mutaties invoeren (na inlezen saldibalans)	
Mutaties aanleveren aan boekhoudsoftware	
Andere functies uitwerken kolommenbalans	
Audit, dossierbeheer en data analyse	
Audit algemeen	N.v.t.
Compliance en klantacceptatie	
Opdrachtacceptatie	
Cijferbeoordeling	
Materialiteit bepalen	
Risico analyse	
Andere auditfuncties algemeen	

Planning en voortgang	N.v.t.
Opdrachten inplannen en de status kunnen volgen	
Planning en voortgang per medewerker	
Werkprogramma's	N.v.t.
Functionaliteit voor werkprogramma's	
Modellen voor werkprogramma's beschikbaar. En van welke organisaties te importeren.	
Modellen voor werkprogramma zelf samen te stellen	
Digitaal dossierbeheer	N.v.t.
Functionaliteit voor digitaal dossierbeheer	
Zijn minimaal de volgende dossiersoorten mogelijk: permanent dossier, jaardossier, opdrachtdossier en fiscale dossiers	
Kan de gebruiker de dossierindeling zelf inrichten	
Andere functies digitaal dossierbeheer	
Documentbeheer	N.v.t.
Functionaliteit voor documentbeheer. Graag duiden welk document beheersysteem (DMS) gebruikt wordt.	
Documenten eenvoudig koppelen aan dossiers	
Andere functies documentbeheer	
Data analyse voor de audit	
Functionaliteit voor data analyse	Ja
Data analyses kant-en-klaar. Graag specificeren.	Ja, diverse kant-en-klare Power BI templates beschikbaar
Data analyses zelf in te richten	Ja
Andere functies data analyse	
Workflow management	N.v.t.
Functionaliteit voor workflow management	
Koppelingen software	
Office toepassingen	Power BI
Boekhoudsoftware via API-techniek (minimaal saldibalans inlezen)	Ja, met Exact Online, Twinfield, AFAS, AccountView, King, Multivers en SnelStart
Practice management software	Nee
BI, in elk geval Power-BI	Ja
Digitaal ondertekenen	Nee
Koppeling andere software via API-techniek	Ja, met Nmbrs en Loket

Datacommunicatie	N.v.t.
Directe koppeling met Digipoort	
Directe koppeling met BIV	
Aangesloten op andere platforms (denk aan portals)	

Toelichting diensten/producten

Snel aan de slag
Met de Power BI Connectors kun je eenvoudig gegevens inlezen in Power BI vanuit je administratie in Exact Online, Twinfield, AFAS, King, AccountView, Multivers, SnelStart, Nmbrs of Loket. Er is geen technische kennis nodig om Power BI en de externe applicatie met elkaar te koppelen. Binnen 10 minuten kun je zelf met de data aan de slag.

Directe koppeling met externe applicatie
Met onze connector wordt een rechtstreekse koppeling gelegd met de externe applicatie. In tegenstelling tot veel andere aanbieders slaan wij geen data op in een database. Je gegevens staan alleen in je eigen Power BI omgeving. Je bent baas over je eigen data, wel zo veilig.

Consolidatie en benchmarks
Met de Power BI Connector kun je in één keer gegevens inlezen vanuit meerdere administraties. Dat geeft mogelijkheden om gegevens te consolideren of om administraties te benchmarken. Met de connector haal je de benodigde gegevens op, vervolgens heb je alle mogelijkheden van Power BI tot je beschikking om het te visualiseren zoals voor jouw onderneming nodig is.

Data combineren
Een groot voordeel van Power BI is de vrijheid die je krijgt om gegevens inzichtelijk te maken. Door gegevens uit je financiële pakket te combineren met gegevens uit andere bronnen, kun je compleet nieuwe inzichten creëren. En je bepaalt zelf welke dashboards je maakt en wie deze informatie kan zien. Dat is de toegevoegde waarde van Power BI!

Templates
Voor een snelle start met Power BI bieden we diverse kant-en-klare Power BI templates aan. Je kunt deze templates downloaden als PBIT-bestand. Vervolgens heb je de beschikking over het volledige dashboard, inclusief het onderliggende datamodel. Je kunt het dashboard naar wens aanpassen en uitbreiden.

Dashboards
De Power BI Connectors zijn bij uitstek geschikt om zelf naar eigen inzicht dashboards te maken in Power BI. Heb je geen tijd om je te verdiepen in Power BI? Bekijk dan ook de kant-en-klare dashboards!

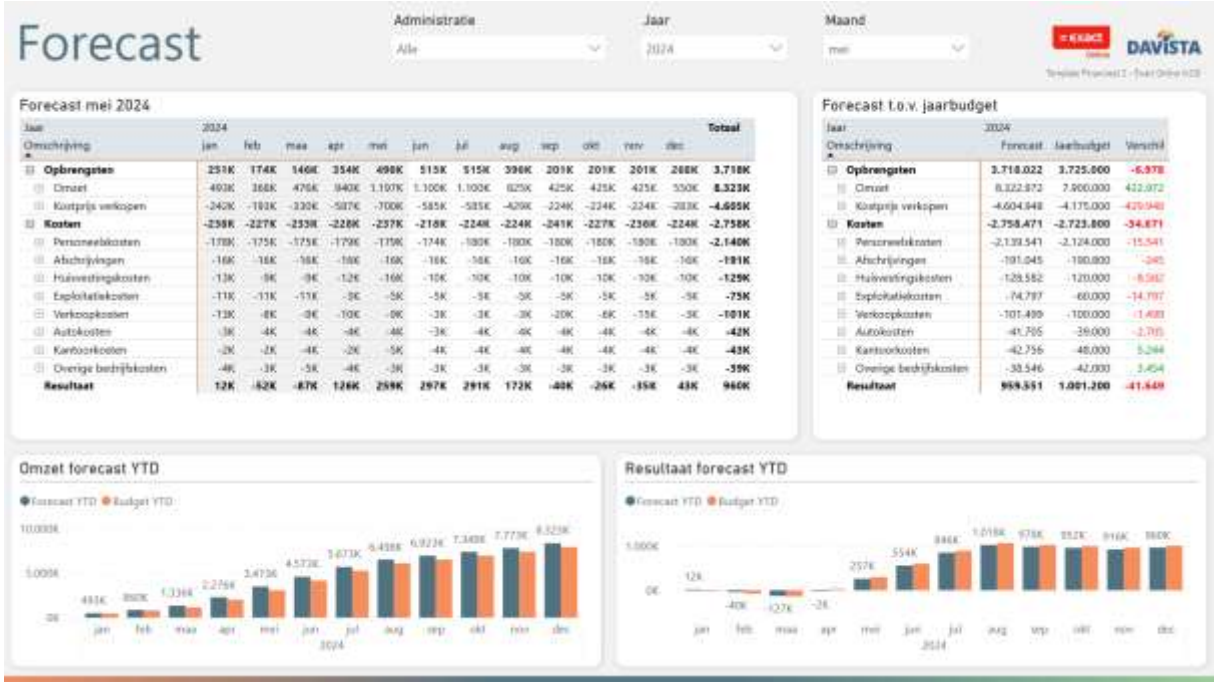
Forecast
Administratie
Alle
Jaar
2024
Maand
mei
DAVISTA
Forecast mei 2024
Forecast t.o.v. jaarbudget
Omzet forecast YTD
Resultaat forecast YTD

Cashflow prognose
-157.066
Beginsaldo
2.269.225
Inkomsten
-2.341.723
Uitgaven
-229.564
Eindsaldo
DAVISTA
Cashflow prognose
Aantal weken tonen
15
Administratie
Alle
Scenario
Budget 2022
Cashflow type
Alle
Klant
Alle
Leverancier
Alle

4. Standaard software

4.4 Specificatie per softwarepakket

4.4.9 De Wielick

Naam oplossing	Continuous Auditor
Website aanbieder	Wielick.nl
Doelgroep waarvoor geschikt (MKB, Groot, internationaal)	MKB, Lokale Overheid.
Specifiek afgestemd op bepaalde branches of soorten van bedrijven	Nee
Implementatiemodel	
Lokaal	Nee
Cloudmodel (graag toelichten)	Het is een internetapplicatie, opgebouwd uit microservices.
Aanbod soorten externe verslaggeving	Graag kort toelichten
Jaarrekening rapportages	N.v.t.
Samenstellen jaarrekening KvK, micro- en klein.	
Samenstellen jaarrekening KvK, middelgrote ondernemingen.	
Samenstellen jaarrekening KvK, grote ondernemingen.	
Samenstellen jaarrekening KvK, volgens IFRS.	
Samenstellen jaarrekening beursgenoteerde ondernemingen	
Samenstellen inrichtingsjaarrekening voor de onderneming zelf.	
Ondersteuning SBR/XBRL	
Samenstellen jaarrekeningen in XBRL-formaat.	
Ondersteuning van alle beschikbare entrypoints voor de betreffende jaarrekeningen. Zo nee, welke wel?	
Ondersteuning specificaties ESEF voor jaarrekening beursgenoteerde ondernemingen in de EU.	
Kredietinstellingen	N.v.t.
Samenstellen kredietrapportages in XBRL.	
Belastingdienst	
Ondernemers	
VpB-aangifte	N.v.t.
IB-winstaangifte	N.v.t.
Dividendbelasting	N.v.t.

BTW-aangifte	Het SBR bestand van de BTW aangifte kan automatisch worden gegenereerd.
ICP-opgave	Het SBR bestand van de ICP aangifte kan automatisch worden gegenereerd.
Particulieren	
IB-aangifte	N.v.t.
Erfbelasting	N.v.t.
Schenkbelasting	N.v.t.
Overige functies	
Digitaal bezwaar	
Andere functies	
Duurzaamheidsregistratie	N.v.t.
ESG reporting; op gebied van milieu, mensen) en governance	
ESRS reporting; conform de European Corporate Sustainability Reporting (ESRS)	
Rapportage werkgebonden personenmobiliteit (WPM)	
Andere (externe) rapportages in relatie tot duurzaamheid.	
Overige externe verslaggeving	N.v.t.
Country-by-Country (CbC) reporting	
DAC7	
Andere externe verslaggeving	Verschillende verloopoverzichten voor de jaarrekening worden opgesteld.
Interne rapportage (BI & CPM)	
Analyses; onderzoek en inzichtelijk maken gegevensbestanden	Onderdeel van het werkprogramma is een margeoverzicht per maand daarin sectoren kunnen worden gedefinieerd voor vergelijking met de rest van de gekoppelde administraties uit de gehele database.
Management rapportages (o.a. tussentijdse cijfers)	Idem
Dashboard; inrichten door gebruiker en bepalen welke KPI's tonen	Nee. Gebruikers kunnen hun eigen rapportages inrichten om op verschillende wijze te visualiseren hoe effectief de tool wordt toegepast.
Budgettering; met meerdere budgetversies	N.v.t.
Planning; liquiditeit, resultaten, personeel en simulatie (what if)	N.v.t.
Forecasting	N.v.t.
Kostprijscalculaties	N.v.t.
Scorecards	N.v.t.
Andere rapportagefuncties	N.v.t.
Tools o.b.v bestaande BI-systemen	N.v.t.
Gebaseerd op Power BI	
Gebaseerd op andere BI-systemen	
BI Rapportages	

BI Data ontsluiting vanuit andere softwaresystemen	
BI Data warehouse	
Andere BI functies	
Fast close	
Fast close functies	Het automatiseren van de periodieke maandafsluitingen is één van de onderdelen.
Consolidatie	N.v.t.
Fiscale consolidatie; t.b.v. fiscale eenheid (aangifte VpB).	Binnen de BTW analyses van het werkprogramma wordt wel een BTW aangifte gemaakt voor de FE.
Juridische consolidatie; t.b.v. publicatie KvK of elders.	
Bedrijfseconomische consolidatie; t.b.v. intern gebruik. Ook wel managementconsolidatie genoemd.	
Afwijkende rekeningschema's mogelijk	
Partieel consolideren	
Subconsolidatie (ook wel tussenconsolidatie genoemd)	
Andere consolidatie functies	
RGS (Referentie Grootboekschema)	
RGS ondersteuning	De applicatie is volledig RGS gebaseerd.
RGS brugstaat inlezen	Ja
Andere RGS functies	
Auditfiles	
XML Auditfile financieel (XAF) inlezen	Ja
XAF aanmaken van mutaties	
Andere Auditfile functies	
Uitwerken kolommenbalans	N.v.t.
Mutaties invoeren (na inlezen saldibalans)	
Mutaties aanleveren aan boekhoudsoftware	Ja
Andere functies uitwerken kolommenbalans	
Audit, dossierbeheer en data analyse	
Audit algemeen	N.v.t.
Compliance en klantacceptatie	
Opdrachtacceptatie	
Cijferbeoordeling	
Materialiteit bepalen	
Risico analyse	
Andere auditfuncties algemeen	
Planning en voortgang	
Opdrachten inplannen en de status kunnen volgen	Ja

Planning en voortgang per medewerker	Ja
Werkprogramma's	
Functionaliteit voor werkprogramma's	Ja
Modellen voor werkprogramma's beschikbaar. En van welke organisaties te importeren.	Ja, van Cygnus Atratus.
Modellen voor werkprogramma zelf samen te stellen	Nee.
Digitaal dossierbeheer	N.v.t.
Functionaliteit voor digitaal dossierbeheer	
Zijn minimaal de volgende dossiersoorten mogelijk: permanent dossier, jaardossier, opdrachtdossier en fiscale dossiers	
Kan de gebruiker de dossierindeling zelf inrichten	
Andere functies digitaal dossierbeheer	
Documentbeheer	N.v.t.
Functionaliteit voor documentbeheer. Graag duiden welk document beheersysteem (DMS) gebruikt wordt.	
Documenten eenvoudig koppelen aan dossiers	
Andere functies documentbeheer	
Data analyse	
Functionaliteit voor data analyse	Zeker.
Data analyses kant-en-klaar. Graag specificeren.	Dit is het meest onderscheidende kenmerk van Continuous Auditor. Door middel van volledig voorgedefinieerde complexe controlerende algoritmes, wordt data analyse voor iedere gebruiker eenvoudig gemaakt. Daarbij genereert Continuous Auditor leesbare documentatie.
Data analyses zelf in te richten	Nee, alleen de instellingen waarmee algoritmes worden uitgevoerd zijn instelbaar.
Andere functies data analyse	
Workflow management	N.v.t.
Functionaliteit voor workflow management	
Koppelingen software	
Office toepassingen	N.v.t.
Boekhoudsoftware via API-techniek (minimaal saldibalans inlezen)	Ja, realtime koppelingen met Exact Online en Twinfield.
Practice management software	N.v.t.
BI, in elk geval Power-BI	N.v.t.
Digitaal ondertekenen	N.v.t.

Koppeling andere software via API-techniek	Numbers, KvK, Graydon, RDW, VIES controlelijst, SNA register, verschillende Europese sanctielijsten, geldende U- en T-rendementen.
Datacommunicatie	
Directe koppeling met Digipoort	N.v.t.
Directe koppeling met BIV	N.v.t.
Aangesloten op andere platforms (denk aan portals)	Momenteel een actieve koppeling met FDS van Exact, secure login en fiscaal gemak.

Toelichting diensten/producten

Circa 15 jaar lang heeft een van de oprichters van de Wielick geprobeerd om accountants te leren hoe zij door middel van data analysetools hun werkzaamheden beter zouden kunnen doen. Door de bewerkelijkheid van de data-acquisitie, de complexiteit van het vertalen van een controle-doelstelling naar een analyse en niet in de laatste plaats de ervaring die het vraagt om de uitkomsten te interpreteren is dat nooit gelukt. Dus 7 jaar geleden is er begonnen met een oplossing.

Een platform waarin de gebruiker alleen data in ondersteunde formats hoeft te importen en de rest gaat vanzelf. Een volledig gespecialiseerd team maakt en onderhoudt algoritmes die geprogrammeerde controles op de data loslaten en per boeking, post of betaling een voorprogrammeerde conclusie achterlaat. Data-level assurance dus. Momenteel is Continuous Auditor het enige platform dat dit met deze mate van diepgang kan.

Voor de controlepraktijk kan op dit moment gebruik worden gemaakt van voorgeprogrammeerde analyses die middels de import van verschillende extensies van bankafschriften en batchdetails van de grote banken de validatie en fraudedetectie op deze details uitvoeren. Dit gebeurt op een vaktechnisch verantwoorde manier die zowel geschikt is voor de controlepraktijk in het MKB en publieke entiteiten zoals gemeentes. Voor de controlepraktijk wordt deze analyse uitgebreid door AuditFiles in te lezen, waarna een match wordt gemaakt tussen de AuditFiles en bankbestanden op detailniveau en belangrijke controles voor de veelvoorkomende materiële posten volledig worden geautomatiseerd.

Voor de samenstelpraktijk en administratiepraktijk geldt dat er gebruik wordt gemaakt van een realtime-koppeling met Exact Online of Twinfield, waardoor data continu wordt binnengehaald en periodiek automatisch door Continuous Auditor wordt gecontroleerd. Gebruikers hoeven alleen de signaleringen af te werken om de periode-afsluiting met een verhoogde mate van kwaliteit en efficiëntie uit te voeren. Het eindproduct is een BTW aangifte die op verschillende manieren ingediend kan worden en ook voor de fiscale eenheid kan worden opgesteld.

Onderstaand het monitoringsoverzicht van een key-user, in één van de vele inrichten waarin dat getoond wordt.

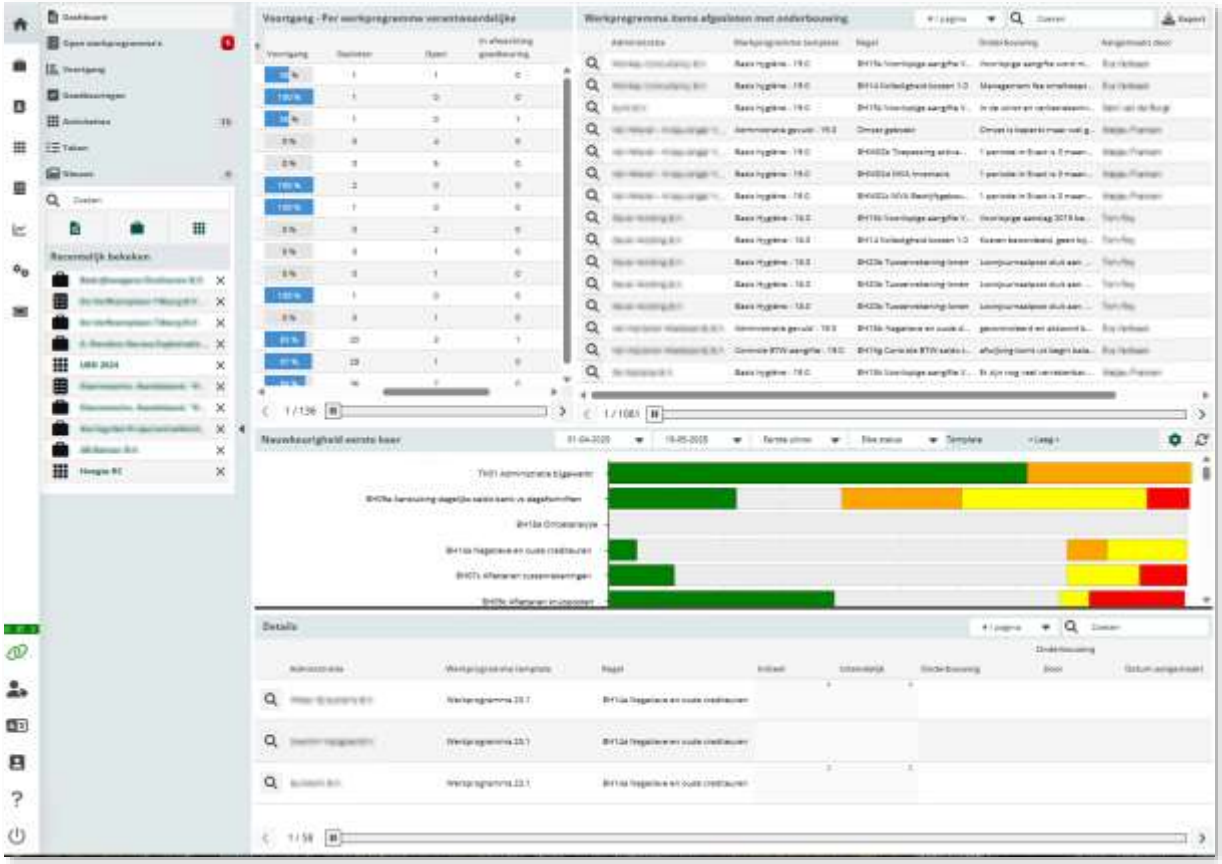

Een periodieke workflow zoals die aan gebruikers wordt getoond. In dit geval is de betaling van de loonaangifte gecontroleerd en aangesloten met Numbers.

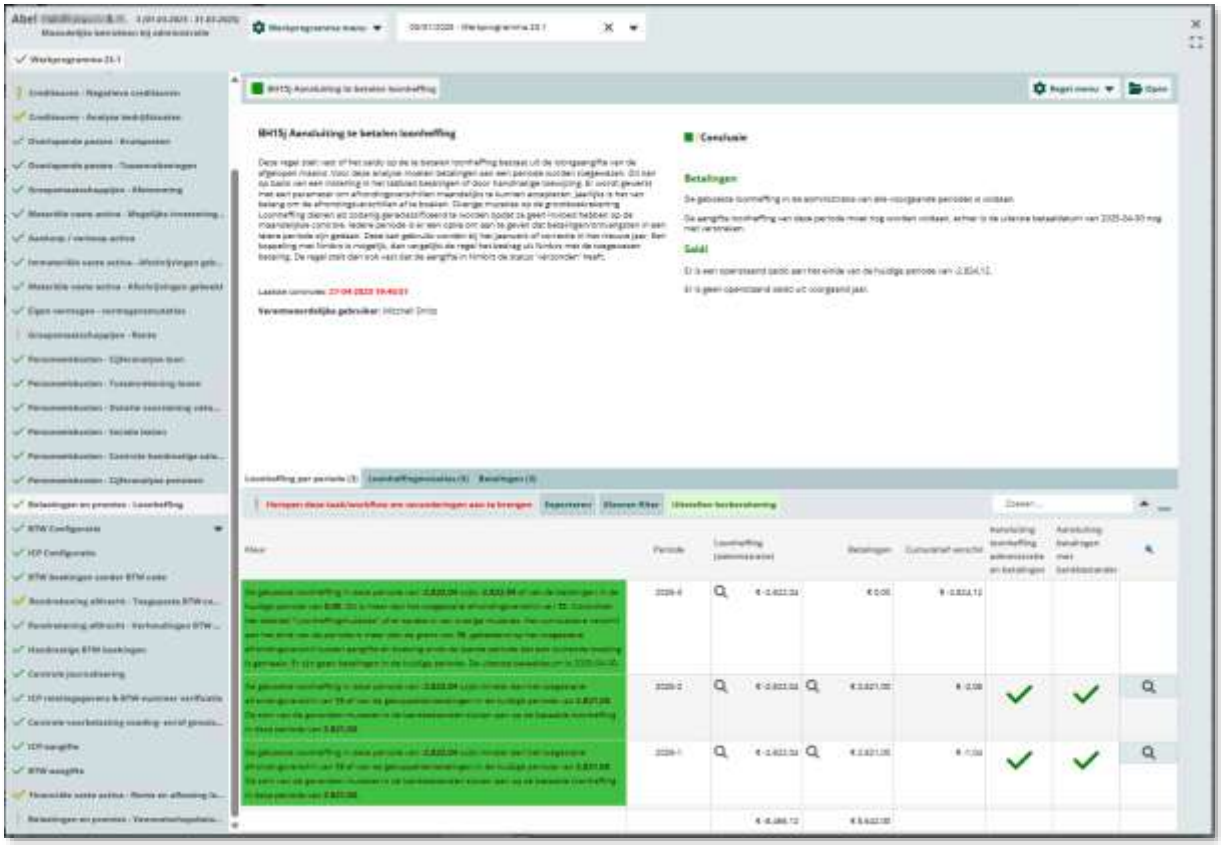

4. Standaard software

4.4 Specificatie per softwarepakket

4.4.10 Easy2Analyse

Naam oplossing	Easy2Analyse
Website aanbieder	www.easy2analyse.nl
Doelgroep waarvoor geschikt (MKB, Groot, internationaal)	MKB, Groot , Internationaal
Specifiek afgestemd op bepaalde branches of soorten van bedrijven	Generiek voor alle bedrijven die een financiële administratie voeren
Implementatiemodel	
Lokaal	Lokaal of op server
Cloudmodel (graag toelichten)	
Aanbod soorten externe verslaggeving	Graag kort toelichten
Jaarrekening rapportages	N.v.t.
Samenstellen jaarrekening KvK, micro- en klein.	
Samenstellen jaarrekening KvK, middelgrote ondernemingen.	
Samenstellen jaarrekening KvK, grote ondernemingen.	
Samenstellen jaarrekening KvK, volgens IFRS.	
Samenstellen jaarrekening beursgenoteerde ondernemingen	
Samenstellen inrichtingsjaarrekening voor de onderneming zelf.	
Ondersteuning SBR/XBRL	
Samenstellen jaarrekeningen in XBRL-formaat.	
Ondersteuning van alle beschikbare entrypoints voor de betreffende jaarrekeningen. Zo nee, welke wel?	
Ondersteuning specificaties ESEF voor jaarrekening beursgenoteerde ondernemingen in de EU.	
Kredietinstellingen	N.v.t.
Samenstellen kredietrapportages in XBRL.	
Belastingdienst	N.v.t.
Ondernemers	
VpB-aangifte	
IB-winstaangifte	
Dividendbelasting	
BTW-aangifte	

ICP-opgave	
Particulieren	
IB-aangifte	
Erfbelasting	
Schenkbelasting	
Overige functies	
Digitaal bezwaar	
Andere functies	E2A ondersteunt het uitvoeren van de belastingconforme steekproef
Duurzaamheidsregistratie	N.v.t.
ESG reporting; op gebied van milieu, mensen) en governance	
ESRS reporting; conform de European Corporate Sustainability Reporting (ESRS)	
Rapportage werkgebonden personenmobiliteit (WPM)	
Andere (externe) rapportages in relatie tot duurzaamheid.	
Overige externe verslaggeving	N.v.t.
Country-by-Country (CbC) reporting	
DAC7	
Andere externe verslaggeving	
Interne rapportage (BI & CPM)	
Analyses; onderzoek en inzichtelijk maken gegevensbestanden	Easy2Analyse kan worden ingezet voor de interne beheersing en controle op de financiële administratie op basis van de auditfiles financieel en/of andere aanleveringen van grootboekmutaties
Management rapportages (o.a. tussentijdse cijfers)	Idem
Dashboard; inrichten door gebruiker en bepalen welke KPI's tonen	Nee
Budgettering; met meerdere budgetversies	N.v.t.
Planning; liquiditeit, resultaten, personeel en simulatie (what if)	N.v.t.
Forecasting	N.v.t.
Kostprijscalculaties	N.v.t.
Scorecards	N.v.t.
Andere rapportagefuncties	N.v.t.
Tools o.b.v bestaande BI-systemen	N.v.t.
Gebaseerd op Power BI	
Gebaseerd op andere BI-systemen	
BI Rapportages	
BI Data ontsluiting vanuit andere softwaresystemen	
BI Data warehouse	
Andere BI functies	

Fast close	
Fast close functies	
Consolidatie	N.v.t.
Fiscale consolidatie; t.b.v. fiscale eenheid (aangifte VpB).	
Juridische consolidatie; t.b.v. publicatie KvK of elders.	
Bedrijfseconomische consolidatie; t.b.v. intern gebruik. Ook wel managementconsolidatie genoemd.	
Afwijkende rekeningschema's mogelijk	
Partieel consolideren	
Subconsolidatie (ook wel tussenconsolidatie genoemd)	
Andere consolidatie functies	
RGS (Referentie Grootboekschema)	
RGS ondersteuning	De RGS codering kan worden gebruikt om diverse analyses uit te voeren en kengetallen te genereren
RGS brugstaat inlezen	Ondersteuning van de Caseware brugstaat mapping incl. RGS
Andere RGS functies	
Auditfiles	
XML Auditfile financieel (XAF) inlezen	Diverse voor gedefinieerde analyses beschikbaar t.b.v. interim en final.
XAF aanmaken van mutaties	Conversie van grootboekmutatiebestanden naar auditfile .adf en .xaf
Andere auditfile functies	
Uitwerken kolommenbalans	N.v.t.
Mutaties invoeren (na inlezen saldibalans)	
Mutaties aanleveren aan boekhoudsoftware	
Andere functies uitwerken kolommenbalans	
Audit, dossierbeheer en data analyse	
Audit algemeen	
Compliance en klantacceptatie	N.v.t.
Opdrachtacceptatie	N.v.t.
Cijferbeoordeling	Diverse voor gedefinieerde analyses beschikbaar
Materialiteit bepalen	Rekentool materialiteit NBA ingebouwd
Risico analyse	Diverse voor gedefinieerde analyses beschikbaar
Andere auditfuncties algemeen	Easy2Analyse kan worden ingezet voor de interne beheersing en controle op de financiële administratie op basis van de auditfiles financieel en/of andere aanleveringen van grootboekmutaties. Tevens voor de analyse van banktransactie bestanden Bepalen steekproefomvang en selectie van posten en steekproef-evaluatie.

Planning en voortgang	N.v.t.
Opdrachten inplannen en de status kunnen volgen	
Planning en voortgang per medewerker	
Werkprogramma's	
Functionaliteit voor werkprogramma's	De voor gedefinieerde analyses zijn op onderwerp gerubriceerd voor interim- en eindejaarcontrole. Daarnaast kunnen eigen analyses en verwerken worden gescript
Modellen voor werkprogramma's beschikbaar. En van welke organisaties te importeren.	N.v.t.
Modellen voor werkprogramma zelf samen te stellen	N.v.t.
Digitaal dossierbeheer	N.v.t.
Functionaliteit voor digitaal dossierbeheer	Alle werkzaamheden kunnen worden opgeslagen en vastgelegd in een logbestand. Dit alles kan worden opgeslagen in een project bestand dat kan worden opgenomen in een (niet door Easy2Analyse aan te maken) digitaal dossier.
Zijn minimaal de volgende dossiersoorten mogelijk: permanent dossier, jaardossier, opdrachtdossier en fiscale dossiers	N.v.t.
Kan de gebruiker de dossierindeling zelf inrichten	N.v.t.
Andere functies digitaal dossierbeheer	
Documentbeheer	N.v.t.
Functionaliteit voor documentbeheer. Graag duiden welk document beheersysteem (DMS) gebruikt wordt.	
Documenten eenvoudig koppelen aan dossiers	
Andere functies documentbeheer	
Data analyse	
Functionaliteit voor data analyse	Is kernfunctionaliteit in E2A
Data analyses kant-en-klaar. Graag specificeren.	Meer dan 160 standaard analyses voor interim en final controle., voor specificatie zie. https://www.easy2analyse.nl/
Data analyses zelf in te richten	In de full analyzer kunnen data analyses zelf worden aangemaakt
Andere data analyse functies	
Workflow management	N.v.t.
Functionaliteit voor workflow management	
Koppelingen software	
Office toepassingen	Met de uitbreiding van de functie Excelbuddy kunnen auditfiles en banktransactiebestanden direct worden omgezet naar Excel (draaitabellen).

Boekhoudsoftware via API-techniek (minimaal saldibalans inlezen)	N.v.t.
Practice management software	N.v.t.
BI, in elk geval Power-BI	N.v.t.
Digitaal ondertekenen	N.v.t.
Koppeling andere software via API-techniek	N.v.t.
Datacommunicatie	
Directe koppeling met Digipoort	N.v.t.
Directe koppeling met BIV	N.v.t.
Aangesloten op andere platforms (denk aan portals)	N.v.t.

Toelichting diensten/producten

Easy2Analyse biedt data analyse tools rijk aan functionaliteit en laagdrempelig in gebruik.

Auditfiles Analyser & Reporter
Met de Auditfiles Analyser & Reporter kunt u direct aan de slag, zonder dat u eerst technische kennis moet opdoen. Het resultaat: Direct bruikbare analyses voor zowel de klant als de accountant. Daarnaast kunt u eenvoudig grootboekrekeningen koppelen aan rubrieken om zodoende eenvoudig een jaarrekening samen te stellen. Ook het Referentie Grootboek Schema (RGS) is in de tool opgenomen. Alle gangbare auditfiles worden ondersteund. Ook in het uitvoeren en ondersteunen van de belastingconforme steekproef is voorzien.

Full Analyser & Reporter
De Full Analyser & Reporter is een compleet data analyse- en conversieprogramma waarmee diverse bestandsformaten en databases kunnen worden geopend en geanalyseerd. Naast de functies van de Audit Files Analyser kunt u gegevens verrijken, filteren, koppelen en geschikt maken voor bijvoorbeeld rapportage en onderzoek en eigen analyses bouwen. Voor geldstromen zijn diverse kant en klare analyses aanwezig voor de analyse van Banktransactiebestanden zoals CAMT053, MT940, Coda en Peseta.

Om een snelle start mogelijk te maken is voorzien in quick startguides, zie https://www.easy2analyse.nl/quickstart/.

4. Standaard software

4.4 Specificatie per softwarepakket

4.4.11 Exact

Naam oplossing	Exact Online Acountancy suite incl. Exact Online Jaarrekening en Exact Online Fiscaal. Daar naast Exact Audition, Exact Auditor en Exact AccountAnalyser
Website aanbieder	www.exact.com
Doelgroep waarvoor geschikt (MKB, Groot, internationaal)	MKB, Full-service accountancy
Specifiek afgestemd op bepaalde branches of soorten van bedrijven	Intermediairs/Accountancy branche (micro, klein, middelgroot, groot en internationaal).
Implementatiemodel	
Lokaal	Alleen Audition, Auditor en AccountAnalyser
Cloudmodel (graag toelichten)	Ja, Audition, Auditor en AccountAnalyser via hosting. Overige producten via SaaS Web based.
Aanbod soorten externe verslaggeving	Graag kort toelichten
Jaarrekening rapportages	
Samenstellen jaarrekening KvK, micro- en klein.	Ja
Samenstellen jaarrekening KvK, middelgrote ondernemingen.	Ja
Samenstellen jaarrekening KvK, grote ondernemingen.	Ja, voorlopig alleen lokaal
Samenstellen jaarrekening KvK, volgens IFRS.	Nee
Samenstellen jaarrekening beursgenoteerde ondernemingen	Nee
Samenstellen inrichtingsjaarrekening voor de onderneming zelf.	Ja
Ondersteuning SBR/XBRL	
Samenstellen jaarrekeningen in XBRL-formaat.	Ja, voor zover verplicht.
Ondersteuning van alle beschikbare entrypoints voor de betreffende jaarrekeningen. Zo nee, welke wel?	Wij ondersteunen alleen die entrypoint's die in overeenstemming zijn met onze standaard meegeleverde modellen. Bijvoorbeeld: in onze modellen is alleen een indirect kasstroomoverzicht beschikbaar, de entrypoints die de directe kasstroom variant bevatten ondersteunen wij dus niet.
Ondersteuning specificaties ESEF voor jaarrekening beursgenoteerde ondernemingen.	Nee
Kredietinstellingen	
Samenstellen kredietrapportages in XBRL.	Ja, online vooralsnog alleen de beperkte rapportage

Belastingdienst	
Ondernemers	
VpB-aangifte	Ja
IB-winstaangifte	Ja
Dividendbelasting	Ja
BTW-aangifte	Ja
ICP-opgave	Ja
Particulieren	
IB-aangifte	Ja
Erfbelasting	Ja
Schenkbelasting	Ja
Overige functies	
Digitaal bezwaar	Ja
Andere functies	Querying
Duurzaamheidsregistratie	
ESG reporting; op gebied van milieu, mensen) en governance	Nee, tenzij via Vrije velden
ESRS reporting; conform de European Corporate Sustainability Reporting (ESRS)	Nee
Rapportage werkgebonden personenmobiliteit (WPM)	Nee
Andere (externe) rapportages in relatie tot duurzaamheid.	Nee
Overige externe verslaggeving	
Country-by-Country (CbC) reporting	Nee
DAC7	Nee
Andere externe verslaggeving	Agro, alleen lokaal Stichtingen en verenigingen, voorlopig alleen lokaal Woningcorporaties, voorlopig alleen lokaal Onderwijs, voorlopig alleen lokaal Zorgmodel, voorlopig alleen lokaal
Interne rapportage (BI & CPM)	
Analyses; onderzoek en inzichtelijk maken gegevensbestanden	Ja, met query module cliënt overstijgende informatie.
Management rapportages (o.a. tussentijdse cijfers)	Ja, voorlopig alleen tussentijdse rapportages
Dashboard; inrichten door gebruiker en bepalen welke KPI's tonen	Ja, maar geen eigen KPI's formuleren.
Budgettering; met meerdere budgetversies	Nee
Planning; liquiditeit, resultaten, personeel en simulatie (what if)	Nee
Forecasting	Nee
Kostprijscalculaties	Nee
Scorecards	Nee
Andere rapportagefuncties	Nee
Tools o.b.v bestaande BI-systemen	N.v.t.
Gebaseerd op Power BI	

Gebaseerd op andere BI-systemen	
BI Rapportages	
BI Data ontsluiting vanuit andere softwaresystemen	
BI Data warehouse	
Andere BI functies	
Fast close	
Fast close functies	Ja, Smart Closing
Consolidatie	
Fiscale consolidatie; t.b.v. fiscale eenheid (aangifte VpB).	Ja
Juridische consolidatie; t.b.v. publicatie KvK of elders.	Ja
Bedrijfseconomische consolidatie; t.b.v. intern gebruik. Ook wel managementconsolidatie genoemd.	Ja
Afwijkende rekeningschema's mogelijk	Ja
Partieel consolideren	Ja
Subconsolidatie (ook wel tussenconsolidatie genoemd)	Ja
Andere consolidatie functies	
RGS (Referentie Grootboekschema)	
RGS ondersteuning	Ja
RGS brugstaat inlezen	Ja
Andere RGS functies	Online is RGS-gedreven, nieuwe werkstappen, bijlages, etc worden gerelateerd aan RGS-labels
Auditfiles	
XML Auditfile financieel (XAF) inlezen	Ja
XAF aanmaken van mutaties met RGS codes	Nee
Andere auditfile functies	In AccountAnalyser kun je analyses uitvoeren
Uitwerken kolommenbalans	
Mutaties invoeren (na inlezen saldibalans)	Ja
Mutaties aanleveren aan boekhoudsoftware	Ja, de journaalposten kunnen gesynchroniseerd worden met pakketten waarmee een directe koppeling gelegd kan worden. Op dit moment is de koppeling met Exact Online, Boekhoud Gemak, Twinfield live, uitbreiding zijn onderhanden.
Andere functies uitwerken kolommenbalans	Brugstaatweergave en intiële cijferbeoordeling (komt binnenkort beschikbaar)
Audit, dossierbeheer en data analyse	
Audit algemeen	
Compliance en klantacceptatie	Ja, via EOL Kantoorbeheer of via werkprogramma
Opdrachtacceptatie	Ja, via Werkprogramma
Cijferbeoordeling	Ja
Materialiteit bepalen	Ja
Risico analyse	Ja

Andere auditfuncties algemeen	Integratie met EOL Jaarrekening Online een postenoverzicht (voor in- en overzicht per post)
Planning en voortgang	
Opdrachten inplannen en de status kunnen volgen	Ja
Planning en voortgang per medewerker	Nee
Werkprogramma's	
Functionaliteit voor werkprogramma's	Ja
Modellen voor werkprogramma's beschikbaar. En van welke organisaties te importeren.	Ja, van vakorganisaties: SRA, Novak, Auxilium, Extendum, Cygnus Atratus, NKS (Noab), Fiscount
Modellen voor werkprogramma zelf samen te stellen	Ja, via een lokale editor in FDS Auditor
Digitaal dossierbeheer	
Functionaliteit voor digitaal dossierbeheer	Ja
Zijn minimaal de volgende dossiersoorten mogelijk: permanent dossier, jaardossier, opdrachtdossier en fiscale dossiers	Ja, eventuele afwijkingen op de standaard inrichting zijn mogelijk.
Kan de gebruiker de dossierindeling zelf inrichten	Ja
Andere functies digitaal dossierbeheer	
Documentbeheer	
Functionaliteit voor documentbeheer. Graag duiden welk document beheersysteem (DMS) gebruikt wordt.	SharePoint, Hyarchis, Qwoater en eigen, intern documentbeheersysteem
Documenten eenvoudig koppelen aan dossiers	Ja
Andere functies documentbeheer	
Data analyse	
Functionaliteit voor data analyse	Exact AccountAnalyser
Data analyses kant-en-klaar. Graag specificeren.	Ja, we leveren ruim 100 voor gedefinieerde analyses mee. Van top 10 leveranciers tot rentevergoeding rekeningcourant.
Data analyses zelf in te richten	Ja, via draaitabbellen
Andere functies data analyse	
Workflow management	
Functionaliteit voor workflow management	Ja, inzichtelijk maken van de voortgang + lokaal ook te koppelen met externe workflow applicaties
Koppelingen software	
Office toepassingen	Koppeling met Office 365
Boekhoudsoftware via API-techniek (minimaal saldibalans inlezen)	Momenteel koppeling met Exact Online Boekhouden, Exact Boekhoud Gemak en Twinfield.
Practice management software	Via API nagenoeg te koppelen met alle gangbare applicaties.

BI, in elk geval Power-BI	Nee, Fiscale data wel te ontsluiten via API
Digitaal ondertekenen	Ja, vooralsnog alleen lokaal
Koppeling andere software via API-techniek	Ja, er is zowel lokaal als online een koppeling met Continous Auditor van Cugnus Atratus mogelijk
Datacommunicatie	Graag kort toelichten
Directe koppeling met Digipoort	Ja, zowel online als lokaal (via SBR Manager)
Directe koppeling met BIV	Ja, zowel online als lokaal (via SBR Manager)
Aangesloten op andere platforms (denk aan portals)	Ja, koppeling met bijna ieder portaal zoals o.a. PinkWeb en CreAim zijn aanwezig.

Toelichting diensten/producten

Exact Online Accountancy is het ***enige*** platform met zowel jaarrekening, bankenrapportage, fiscaal, domein overstijgend advies als ook geïntegreerde communicatie met je collega's en/of klanten via het eigen klantportaal. Door alles vanuit één dataset uit te werken neemt de efficiëntie toe, worden fouten voorkomen, kun je makkelijk communiceren met de klant en voeg je meer waarde toe. Ook ben je verlost van alle koppelingen tussen aparte jaarrekeningsoftware, aparte fiscale software en losse klantportalen.
Onze oplossing kun je ongeacht het gebruikte (boekhoud) pakket voor iedere klant gebruiken. Lees eenvoudig data in of gebruik één van de standaard integraties. Maak daarna eenvoudig de jaarrekening, de fiscale aangiftes en meer.

4. Standaard software

4.4 Specificatie per softwarepakket

4.4.12 Factview by Planning Company

Naam oplossing	Factview Financial Intelligence
Website aanbieder	www.factview.nl
Doelgroep waarvoor geschikt (MKB, Groot, internationaal)	Bedrijven, stichtingen, venture capital. MKB, Groot, Corporate en Internationaal.
Specifiek afgestemd op bepaalde branches of soorten van bedrijven	Naast snelle en talrijke gangbare rapportages, zeer geschikt voor organisaties met een complexe(re) managementinformatie behoefte en/of complexe administratieve inrichtingen. Bijv. verschillende soorten branches en buitenlandse entiteiten met afwijkende administraties consolideren). Gemakkelijk rapporteren op kostenplaatsen, kostendragers en projecten. Bedragen samenvoegen op afdelingen en 'eigen' levels. Projectrapportages voor verschillende (internationale) financiers, rapporteren etc.
Implementatiemodel	
Lokaal	Nvt
Cloudmodel (graag toelichten)	Volledige saas oplossing op basis van jaar/maandabonnement
Externe verslaggeving	Graag invullen Ja, Nee of N.v.t. en waar nodig kort toelichten
Jaarrekening rapportages	
Samenstellen jaarrekening KvK, micro- en klein.	Alleen cijfers t.b.v. jaarrekening
Samenstellen jaarrekening KvK, middelgrote ondernemingen.	Alleen cijfers t.b.v. jaarrekening Maatwerk voor gehele aanlevering
Samenstellen jaarrekening KvK, grote ondernemingen.	Maatwerk voor gehele aanlevering
Samenstellen jaarrekening KvK, volgens IFRS.	Maatwerk voor gehele aanlevering
Samenstellen jaarrekening beursgenoteerde ondernemingen	N.v.t.
Samenstellen inrichtingsjaarrekening voor de onderneming zelf.	Ja
Ondersteuning SBR/XBRL	N.v.t.
Samenstellen jaarrekeningen in XBRL-formaat.	
Ondersteuning van alle beschikbare entrypoints voor de betreffende jaarrekeningen. Zo nee, welke wel?	
Ondersteuning specificaties ESEF voor jaarverslag effecten uitgevende instellingen in de EU.	
Kredietinstellingen	N.v.t.
Samenstellen kredietrapportages in XBRL.	

Belastingdienst	N.v.t.
Ondernemers	
VpB-aangifte	
IB-winstaangifte	
Dividendbelasting	
BTW-aangifte	
ICP-opgave	
Particulieren	
IB-aangifte	
Erfbelasting	
Schenkbelasting	
Overige functies	
Digitaal bezwaar	
Andere functies	
Duurzaamheidsregistratie	N.v.t.
ESG reporting; op gebied van milieu, mensen) en governance	
ESRS reporting; conform de European Corporate Sustainability Reporting (ESRS)	
Rapportage werkgebonden personenmobiliteit (WPM)	
Andere (externe) rapportages in relatie tot duurzaamheid.	
Overige externe verslaggeving	N.v.t.
Country-by-Country (CbC) reporting	
DAC7	
Andere externe verslaggeving	
Interne rapportage (BI & CPM)	
Analyses; onderzoek en inzichtelijk maken gegevensbestanden	Ja, zeer uitgebreid. Uitklappen, downdrillen en samenvoegen van gegevens op verschillende niveaus, zelf in te delen 'levels'. In de consolidatie geldt dit voor alle onderliggende entiteiten.
Management rapportages (o.a. tussentijdse cijfers)	Ja, zeer uitgebreid op basis van diverse standaard rapporten. De gebruiker kan zelf rapporten toevoegen en deze volledig inrichten op maat en ter beschikking stellen aan (individuele) gebruikers.
Dashboard; inrichten door gebruiker en bepalen welke KPI's tonen	Ja, alle rapporten zijn flexibel in te richten qua format, en de gebruiker kan kiezen welke gegevens getoond worden.
Budgettering; met meerdere budgetversies	Ja, er kunnen onbeperkt budgetversies worden gemaakt, aangepast en er kan eenvoudig een kopie van een budget worden gemaakt voor verdere bewerking in een nieuwe budgetversie.
Planning; liquiditeit, resultaten, personeel en simulatie (what if)	Ja, zeer uitgebreid en flexibel op te stellen. Van eenmalige prognoses tot frequente updates aan de hand van de realisatiecijfers, waarbij bijstellingen en scenario's toegevoegd kunnen worden. Prognoses voor niet financiële gegevens zijn mogelijk.

Forecasting	Ja, Factview biedt uitzonderlijk flexibele en gedetailleerde prognosemogelijkheden, afgestemd op de specifieke behoeften van elk bedrijf. Er kunnen financiële én niet-financiële prognoses opgesteld worden op dag-, week-, maand- of 13-4-wekelijkse basis, zowel op hoofdlijnen als tot op het niveau van projecten, kostenplaatsen, kostendragers, leveranciers en combinaties hiervan. Factview biedt: • **Resultatenrekening-, liquiditeits-, balans- en kasstroomprognoses** • **Meerjarenprognoses** voor uiteenlopende looptijden • **Vergelijking en analyse** van verschillende prognoses • **Integratie met actuele cijfers** voor realistische 'latest estimate'-prognoses • **Flexibel toepasbaar** per bedrijf of geconsolideerd voor meerdere entiteiten • **Automatische balansboekingen** van debiteuren, crediteuren en btw bedragen. • **Automatische rentekosten berekening** op basis van de overeenkomst met de bank. Wij garanderen dat elke organisatie altijd financieel kan vooruitkijken, met inzicht en controle op elk gewenst detailniveau. Alle (bron)bedragen van prognoses zijn altijd op te vragen / te herleiden in de rapportages.
Kostprijscalculaties	N.v.t.
Scorecards	Ja
Andere rapportagefuncties	Ja
Tools o.b.v bestaande BI-systemen	N.v.t.
Gebaseerd op Power BI	
Gebaseerd op andere BI-systemen	
BI Rapportages	
BI Data ontsluiting vanuit andere softwaresystemen	
BI Data warehouse	
Andere BI functies	
Fast close	N.v.t.
Fast close functies	
Consolidatie	
Fiscale consolidatie; t.b.v. fiscale eenheid (aangifte VpB).	Nee
Juridische consolidatie; t.b.v. publicatie KvK of elders.	Nee
Bedrijfseconomische consolidatie; t.b.v. intern gebruik. Ook wel managementconsolidatie genoemd.	Ja, zeer uitgebreid met veel opties. Ook geschikt voor consolidatie van/met buitenlandse entiteiten en afwijkende rekeningschema's of bij het gebruik van verschillende dwarsdoorsneden / dimensies in de onderlinge bedrijven. Toevoegen van extracomptabele boekingen en mutaties voor eliminaties, correcties etc. waarbij deze invoer altijd apart inzichtelijk kan worden gemaakt en naast elkaar getoond kan worden. Bedragen kunnen hierbij naar wens

	worden opgeteld of dat het verschil tussen bedragen getoond kan worden.
Afwijkende rekeningschema's mogelijk	Ja, inclusief beheerschermen om dit zelf naar wens in te richten
Partieel consolideren	Ja, naar wens in te richten en selecties te maken.
Subconsolidatie (ook wel tussenconsolidatie genoemd)	Ja, naar wens in te richten en selecties te maken.
Andere consolidatie functies	
RGS (Referentie Grootboekschema)	
RGS ondersteuning	Ja
RGS brugstaat inlezen	Maatwerk
Andere RGS functies	
Auditfiles	
XML Auditfile financieel (XAF) inlezen	Ja, waarbij gegevens op detailniveau kunnen worden bekeken.
XAF aanmaken van mutaties met RGS codes	Maatwerk
Andere auditfile functies	Het ophalen van XAS files staat op de planning voor komend najaar.
Uitwerken kolommenbalans	
Mutaties invoeren (na inlezen saldibalans)	Ja
Mutaties aanleveren aan boekhoudsoftware	Maatwerk
Andere functies uitwerken kolommenbalans	Ja
Audit, dossierbeheer en data analyse	N.v.t.
Audit algemeen	
Compliance en klantacceptatie	
Opdrachtacceptatie	
Cijferbeoordeling	
Materialiteit bepalen	
Risico analyse	
Andere auditfunties algemeen	Zie opmerking inzake inlezen XAS bestanden
Planning en voortgang	
Opdrachten inplannen en de status kunnen volgen	
Planning en voortgang per medewerker	
Werkprogramma's	
Functionaliteit voor werkprogramma's	
Modellen voor werkprogramma's beschikbaar. En van welke organisaties te importeren.	
Modellen voor werkprogramma zelf samen te stellen	
Digitaal dossierbeheer	

Functionaliteit voor digitaal dossierbeheer	
Zijn minimaal de volgende dossiersoorten mogelijk: permanent dossier, jaardossier, opdrachtdossier en fiscale dossiers	
Kan de gebruiker de dossierindeling zelf inrichten	
Andere functies digitaal dossierbeheer	
Documentbeheer	
Functionaliteit voor documentbeheer. Graag duiden welk document beheersysteem (DMS) gebruikt wordt.	
Documenten eenvoudig koppelen aan dossiers	
Andere functies documentbeheer	
Data analyse voor de audit	
Functionaliteit voor data analyse	Ja, genoeg mogelijkheden voor financiële analyse voor onderzoek en rapporteren.
Data analyses kant-en-klaar. Graag specificeren.	Ja door de standaard rapporten met ingebakken analyse functies en door het kunnen opstellen van rapportformats naar wens en behoefte.
Data analyses zelf in te richten	Ja, zeer veel mogelijkheden, inclusief het opstellen van grafische overzichten en rapportages met inzoomfaciliteiten die naar wens kunnen worden ingericht.
Andere functies data analyse	• Toevoegen van extracomptabele boekingen voor eliminaties en correcties voor bijvoorbeeld consolidaties. • Complete (automatische) financiële beoordeling en duiding van de financiële bedrijfssituatie van een organisatie.
Workflow management	
Functionaliteit voor workflow management	
Koppelingen software	
Office toepassingen	Perfecte export naar Excel
Boekhoudsoftware via API-techniek (minimaal saldibalans inlezen)	API's en connectoren met verschillende boekhoud-pakketten.
Practice management software	Nee
BI, in elk geval Power-BI	Maatwerk
Digitaal ondertekenen	Nee
Koppeling andere software via API-techniek	Maatwerk
Datacommunicatie	Nvt
Directe koppeling met Digipoort	
Directe koppeling met BIV	
Aangesloten op andere platforms (denk aan portals)	

Toelichting diensten/producten

Krachtige en praktische rapportages bieden alle benodigde inzichten voor optimale sturing van de organisatie (of van klanten, in het geval van accountants).
Dankzij de flexibiliteit en vele mogelijkheden om gegevens in Factview op te nemen, krijgen gebruikers diepgaand inzicht voor financieel management, onderbouwde businesscases, financieringsvraagstukken en het informeren van management en afdelingen.
Daarnaast bieden de rapportages accountants en andere externe partijen – zoals banken en financiers – de juiste analyses en onderbouwing, waardoor zij effectiever kunnen adviseren en beoordelen.

De volgorde van de tabbladen kun je simpel slepen om zo je eigen voorkeur in te stellen!

Alle informatie eenvoudig te bekijken en in 4 soorten views. Complete data weergave in structuurviews om vast te stellen dat mapping compleet is en voor de controller en accountant een absolute zekerheid v.w.b. informatieverstrekking.

In de Factviews in de bovenstaande afbeelding een greep uit enkele beschikbare rapportages

Omdat we graag van feiten houden:

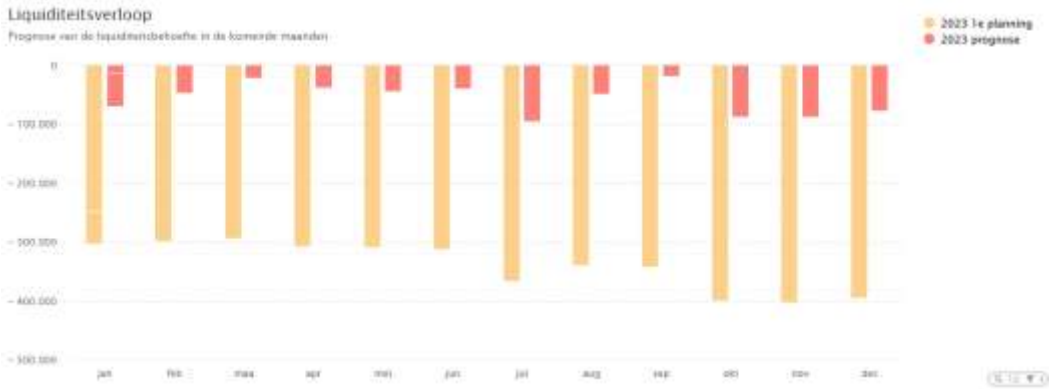

Eenvoudig op het scherm aan te passen door een grootheid weg te klikken voor soms meer inzicht dan met meerdere grootheden en lijnen.

4. Standaard software

4.4 Specificatie per softwarepakket

4.4.13 Fiscaal-online.nl

Naam oplossing	Fiscaal-online.nl
Website aanbieder	www.fiscaal-online.nl
Doelgroep waarvoor geschikt (MKB, Groot, internationaal)	MKB, Groot en Internationaal voor o.a. btw-aangifte, vennootschapsbelasting en opgaaf ICP.
Specifiek afgestemd op bepaalde branches of soorten van bedrijven	Accountantskantoren, administratiekantoren, intermediairs en het bedrijfsleven.
Implementatiemodel	
Lokaal	Nee
Cloudmodel (graag toelichten)	Standaard via webbrower
Aanbod soorten externe verslaggeving	Graag kort toelichten
Jaarrekening rapportages	
Samenstellen jaarrekening KvK, micro- en klein.	Ja
Samenstellen jaarrekening KvK, middelgrote ondernemingen.	Nee
Samenstellen jaarrekening KvK, grote ondernemingen.	Nee
Samenstellen jaarrekening KvK, volgens IFRS.	Nee
Samenstellen jaarrekening beursgenoteerde ondernemingen	Nee
Samenstellen inrichtingsjaarrekening voor de onderneming zelf.	Nee
Ondersteuning SBR/XBRL	
Samenstellen jaarrekeningen in XBRL-formaat.	Ja
Ondersteuning van alle beschikbare entrypoints voor de betreffende jaarrekeningen. Zo nee, welke wel?	Nee
Ondersteuning specificaties ESEF voor jaarrekening beursgenoteerde ondernemingen.	Nee
Kredietinstellingen	
Samenstellen kredietrapportages in XBRL.	Nee
Belastingdienst	
Ondernemers	
VpB-aangifte	Ja
IB-winstaangifte	Ja
Dividendbelasting	Ja
BTW-aangifte	Ja

ICP-opgave	Ja
Particulieren	
IB-aangifte	Ja
Erfbelasting	Nee
Schenkbelasting	Nee
Overige functies	
Digitaal bezwaar	Ja
Andere functies	
Duurzaamheidsregistratie	Nee
ESG reporting; op gebied van milieu, mensen) en governance	
ESRS reporting; conform de European Corporate Sustainability Reporting (ESRS)	
Rapportage werkgebonden personenmobiliteit (WPM)	
Andere (externe) rapportages in relatie tot duurzaamheid.	
Overige externe verslaggeving	Nee
Country-by-Country (CbC) reporting	
DAC7	
Andere externe verslaggeving	
Interne rapportage (BI & CPM)	Nee
Analyses; onderzoek en inzichtelijk maken gegevensbestanden	
Management rapportages (o.a. tussentijdse cijfers)	
Dashboard; inrichten door gebruiker en bepalen welke KPI's tonen	
Budgettering; met meerdere budgetversies	
Planning; liquiditeit, resultaten, personeel en simulatie (what if)	
Forecasting	
Kostprijscalculaties	
Scorecards	
Andere rapportagefuncties	
Tools o.b.v bestaande BI-systemen	
Gebaseerd op Power BI	
Gebaseerd op andere BI-systemen	
BI Rapportages	
BI Data ontsluiting vanuit andere softwaresystemen	
BI Data warehouse	
Andere BI functies	
Fast close	Nee
Fast close functies	

Consolidatie	Nee
Fiscale consolidatie; t.b.v. fiscale eenheid (aangifte VpB).	
Juridische consolidatie; t.b.v. publicatie KvK of elders.	
Bedrijfseconomische consolidatie; t.b.v. intern gebruik. Ook wel managementconsolidatie genoemd.	
Afwijkende rekeningschema's mogelijk	
Partieel consolideren	
Subconsolidatie (ook wel tussenconsolidatie genoemd)	
Andere consolidatie functies	
RGS (Referentie Grootboekschema)	
RGS ondersteuning	Ja
RGS brugstaat inlezen	Ja
Andere RGS functies	
Auditfiles	
XML Auditfile financieel (XAF) inlezen	Nee
XAF aanmaken van mutaties met RGS codes	Nee
Andere auditfile functies	
Uitwerken kolommenbalans	
Mutaties invoeren (na inlezen saldibalans)	Nee
Mutaties aanleveren aan boekhoudsoftware	Nee
Andere functies uitwerken kolommenbalans	
Audit, dossierbeheer en data analyse	Nee
Audit algemeen	
Compliance en klantacceptatie	
Opdrachtacceptatie	
Cijferbeoordeling	
Materialiteit bepalen	
Risico analyse	
Andere auditfuncties algemeen	
Planning en voortgang	
Opdrachten inplannen en de status kunnen volgen	
Planning en voortgang per medewerker	
Werkprogramma's	
Functionaliteit voor werkprogramma's	
Modellen voor werkprogramma's beschikbaar. En van welke organisaties te importeren.	

Modellen voor werkprogramma zelf samen te stellen	
Digitaal dossierbeheer	
Functionaliteit voor digitaal dossierbeheer	
Zijn minimaal de volgende dossiersoorten mogelijk: permanent dossier, jaardossier, opdrachtdossier en fiscale dossiers	
Kan de gebruiker de dossierindeling zelf inrichten	
Andere functies digitaal dossierbeheer	
Documentbeheer	
Functionaliteit voor documentbeheer. Graag duiden welk document beheersysteem (DMS) gebruikt wordt.	
Documenten eenvoudig koppelen aan dossiers	
Andere functies documentbeheer	
Data analyse	
Functionaliteit voor data analyse	
Data analyses kant-en-klaar. Graag specificeren.	
Data analyses zelf in te richten	
Andere functies data analyse	
Workflow management	
Functionaliteit voor workflow management	
Koppelingen software	
Office toepassingen	Nee
Boekhoudsoftware via API-techniek (minimaal saldibalans inlezen)	Nee
Practice management software	Nee
BI, in elk geval Power-BI	Nee
Digitaal ondertekenen	Nee
Koppeling andere software via API-techniek	Nee
Datacommunicatie	
Directe koppeling met Digipoort	Ja
Directe koppeling met BIV	Nee
Aangesloten op andere platforms (denk aan portals)	Nee

Toelichting diensten/producten

Fiscaal-online.nl is een maker van aangiftesoftware. De aangifte btw, ICP, OSS en suppletie worden ondersteund door Fiscaal-online.nl. Evenals de aangiften IB en VPB, de vooringevulde aangifte IB, de uitstelregeling en de voorlopige aanslag IB en VPB.

Inmiddels is ook de aangifte dividendbelasting onderdeel van Fiscaal-online.nl. Met het VPB-pakket kun je de jaarrekeningen van ondernemers in de bedrijfsklasse micro en klein deponeren bij de KvK.

4. Standaard software

4.4 Specificatie per softwarepakket

4.4.14 Fortes

Naam oplossing	**QicsDashboards**
Website aanbieder	https://www.fortesgroup.com/power-bi/
Doelgroep waarvoor geschikt (MKB, Groot, internationaal)	Alle bedrijven die hun financiële administratie voeren in Exact Online en/of Twinfield
Specifiek afgestemd op bepaalde branches of soorten van bedrijven	Geschikt voor alle branches/bedrijven
Implementatiemodel	
Lokaal	
Cloudmodel (graag toelichten)	100% cloud
Externe verslaggeving	Graag invullen Ja of Nee en waar nodig kort toelichten
Jaarrekening rapportages	N.v.t.
Samenstellen jaarrekening KvK, micro- en klein.	
Samenstellen jaarrekening KvK, middelgrote ondernemingen.	
Samenstellen jaarrekening KvK, grote ondernemingen.	
Samenstellen jaarrekening KvK, volgens IFRS.	
Samenstellen jaarrekening beursgenoteerde ondernemingen	
Samenstellen inrichtingsjaarrekening voor de onderneming zelf.	
Ondersteuning SBR/XBRL	N.v.t.
Samenstellen jaarrekeningen in XBRL-formaat.	
Ondersteuning van alle beschikbare entrypoints voor de betreffende jaarrekeningen. Zo nee, welke wel?	
Ondersteuning specificaties ESEF voor jaarverslag effecten uitgevende instellingen in de EU.	
Kredietinstellingen	N.v.t.
Samenstellen kredietrapportages in XBRL.	
Belastingdienst	N.v.t.
Ondernemers	
VpB-aangifte	
IB-winstaangifte	
Dividendbelasting	
BTW-aangifte	
ICP-opgave	

Particulieren	
IB-aangifte	
Erfbelasting	
Schenkbelasting	
Overige functies	
Digitaal bezwaar	
Andere functies	
Duurzaamheidsregistratie	N.v.t.
ESG reporting; op gebied van milieu, mensen) en governance	
ESRS reporting; conform de European Corporate Sustainability Reporting (ESRS)	
Rapportage werkgebonden personenmobiliteit (WPM)	
Andere (externe) rapportages in relatie tot duurzaamheid.	
Overige externe verslaggeving	
Country-by-Country (CbC) reporting	N.v.t.
DAC7	N.v.t.
Andere externe verslaggeving	N.v.t.
Interne rapportage (BI & CPM)	
Analyses; onderzoek en inzichtelijk maken gegevensbestanden	Ja
Management rapportages (o.a. tussentijdse cijfers)	Ja
Dashboard; inrichten door gebruiker en bepalen welke KPI's tonen	Ja
Budgettering; met meerdere budgetversies	Ja
Planning; liquiditeit, resultaten, personeel en simulatie (what if)	Ja
Forecasting	Ja
Kostprijscalculaties	Ja
Scorecards	Ja
Andere rapportagefuncties	
Tools o.b.v bestaande BI-systemen	
Gebaseerd op Power BI	Ja
Gebaseerd op andere BI-systemen	-
BI Rapportages	Ja
BI Data ontsluiting vanuit andere softwaresystemen	Ja, vanuit EOL/Twinfield
BI Data warehouse	Ja
Andere BI functies	-
Fast close	N.v.t.
Fast close functies	
Consolidatie	N.v.t.

Fiscale consolidatie; t.b.v. fiscale eenheid (aangifte VpB).	
Juridische consolidatie; t.b.v. publicatie KvK of elders.	
Bedrijfseconomische consolidatie; t.b.v. intern gebruik. Ook wel managementconsolidatie genoemd.	
Afwijkende rekeningschema's mogelijk	
Partieel consolideren	
Subconsolidatie (ook wel tussenconsolidatie genoemd)	
Andere functies consolidatie	
RGS (Referentie Grootboekschema)	
RGS ondersteuning	N.v.t.
RGS brugstaat inlezen	N.v.t.
Andere functies RGS	
Auditfiles	
XML Auditfile financieel (XAF) inlezen	N.v.t.
XAF aanmaken van mutaties met RGS codes	N.v.t.
Andere functies auditfiles	
Uitwerken kolommenbalans	
Mutaties invoeren (na inlezen saldibalans)	N.v.t.
Mutaties aanleveren aan boekhoudsoftware	N.v.t.
Andere functies uitwerken kolommenbalans	
Audit, dossierbeheer en data analyse	N.v.t.
Audit algemeen	
Compliance en klantacceptatie	
Opdrachtacceptatie	
Cijferbeoordeling	
Materialiteit bepalen	
Risico analyse	
Andere auditfuncties algemeen	
Planning en voortgang	N.v.t.
Opdrachten inplannen en de status kunnen volgen	
Planning en voortgang per medewerker	
Werkprogramma's	N.v.t.
Functionaliteit voor werkprogramma's	
Modellen voor werkprogramma's beschikbaar. En van welke organisaties te importeren.	

Modellen voor werkprogramma zelf samen te stellen	
Digitaal dossierbeheer	N.v.t.
Functionaliteit voor digitaal dossierbeheer	
Zijn minimaal de volgende dossiersoorten mogelijk: permanent dossier, jaardossier, opdrachtdossier en fiscale dossiers	
Kan de gebruiker de dossierindeling zelf inrichten	
Andere functies uitwerken kolommenbalans	
Documentbeheer	N.v.t.
Functionaliteit voor documentbeheer. Graag duiden welk document beheersysteem (DMS) gebruikt wordt.	
Documenten eenvoudig koppelen aan dossiers	
Andere functies documentbeheer	
Data analyse voor de audit	N.v.t.
Functionaliteit voor data analyse	
Data analyses kant-en-klaar. Graag specificeren.	
Data analyses zelf in te richten	
Andere functies data analyse	
Workflow management	N.v.t.
Functionaliteit voor workflow management	
Koppelingen software	
Office toepassingen	-
Boekhoudsoftware via API-techniek (minimaal saldibalans inlezen)	Ja, EOL en Twinfield
Practice management software	Ja, FortesMilestones
BI, in elk geval Power-BI	Ja (zie eerdere antwoorden)
Digitaal ondertekenen	-
Koppeling andere software via API-techniek	-
Datacommunicatie	
Directe koppeling met Digipoort	N.v.t.
Directe koppeling met BIV	N.v.t.
Aangesloten op andere platforms (denk aan portals)	N.v.t.

Toelichting diensten/producten

QicsDashboards is een synchronisatieservice tussen Exact Online, Twinfield en Microsoft Power BI. Naast deze synchronisatie genereert QicsDashboards ook voor gedefinieerde rapporten en een zeer gebruiksvriendelijk datamodel in Power BI. U kunt in QicsDashboards zelfs de cijfers van meerdere

administraties samenvoegen in één Power BI rapport. Werkt u met meerdere valuta's? Geen probleem, bij consolidatie rekenen we alles terug naar de rapportage-valuta. Kortom, met QicsDashboards kunt u binnen een paar klikken gebruikmaken van de kracht van Power BI in combinatie met de gegevens uit uw eigen financiële administratie.

4. Standaard software

4.4 Specificatie per softwarepakket

4.4.15 InsightData

Naam oplossing	InsightData Apps
Website aanbieder	www.insightdata.be
Doelgroep waarvoor geschikt (MKB, Groot, internationaal)	MKB
Specifiek afgestemd op bepaalde branches of soorten van bedrijven	Groothandels, Retail, Dienstverlenende bedrijven, Productie, Transport, Logistiek, Bouw
Implementatiemodel	
Lokaal	Is optioneel mogelijk
Cloudmodel (graag toelichten)	SaaS oplossing
Externe verslaggeving	Graag invullen Ja, Nee of N.v.t. en waar nodig kort toelichten
Jaarrekening rapportages	N.v.t.
Samenstellen jaarrekening KvK, micro- en klein.	
Samenstellen jaarrekening KvK, middelgrote ondernemingen.	
Samenstellen jaarrekening KvK, grote ondernemingen.	
Samenstellen jaarrekening KvK, volgens IFRS.	
Samenstellen jaarrekening beursgenoteerde ondernemingen	
Samenstellen inrichtingsjaarrekening voor de onderneming zelf.	
Ondersteuning SBR/XBRL	
Samenstellen jaarrekeningen in XBRL-formaat.	
Ondersteuning van alle beschikbare entrypoints voor de betreffende jaarrekeningen. Zo nee, welke wel?	
Ondersteuning specificaties ESEF voor jaarverslag effecten uitgevende instellingen in de EU.	
Kredietinstellingen	N.v.t.
Samenstellen kredietrapportages in XBRL.	
Belastingdienst	N.v.t.
Ondernemers	
VpB-aangifte	
IB-winstaangifte	
Dividendbelasting	
BTW-aangifte	

ICP-opgave	
Particulieren	
IB-aangifte	
Erfbelasting	
Schenkbelasting	
Overige functies	
Digitaal bezwaar	
Andere functies	
Duurzaamheidsregistratie	N.v.t.
ESG reporting; op gebied van milieu, mensen) en governance	
ESRS reporting; conform de European Corporate Sustainability Reporting (ESRS)	
Rapportage werkgebonden personenmobiliteit (WPM)	
Andere (externe) rapportages in relatie tot duurzaamheid.	
Overige externe verslaggeving	N.v.t.
Country-by-Country (CbC) reporting	
DAC7	
Andere externe verslaggeving	
Interne rapportage (BI & CPM)	
Analyses; onderzoek en inzichtelijk maken gegevensbestanden	Ja
Management rapportages (o.a. tussentijdse cijfers)	Ja
Dashboard; inrichten door gebruiker en bepalen welke KPI's tonen	Ja, standaard apps voor Finance, Sales, Operations, Production, Transport, Project en HR
Budgettering; met meerdere budgetversies	Ja
Planning; liquiditeit, resultaten, personeel en simulatie (what if)	Ja
Forecasting	Ja
Kostprijscalculaties	Ja en nacalculaties
Scorecards	Ja
Andere rapportagefuncties	Margeklasse rapportering, Churn, Rendabiliteit, Analysis of change enz..
Tools o.b.v bestaande BI-systemen	
Gebaseerd op Power BI	Nee
Gebaseerd op andere BI-systemen	Ja, Qlik Sense
BI Rapportages	
BI Data ontsluiting vanuit andere softwaresystemen	Te koppelen met eender welke databron zoals ERP, CRM, boekhoudsystemen enz.. https://www.insightdata.be/koppelingen
BI Data warehouse	Geïntegreerd in onze Apps
Andere BI functies	Alles wat Qlik Sense te bieden heeft.
Fast close	N.v.t.

Fast close functies	
Consolidatie	
Fiscale consolidatie; t.b.v. fiscale eenheid (aangifte VpB).	
Juridische consolidatie; t.b.v. publicatie KvK of elders.	
Bedrijfseconomische consolidatie; t.b.v. intern gebruik. Ook wel managementconsolidatie genoemd.	Ja
Afwijkende rekeningschema's mogelijk	Ja
Partieel consolideren	Ja
Subconsolidatie (ook wel tussenconsolidatie genoemd)	Ja
Andere consolidatie functies	
RGS (Referentie Grootboekschema)	
RGS ondersteuning	Ja
RGS brugstaat inlezen	Ja
Andere RGS functies	
Auditfiles	
XML Auditfile financieel (XAF) inlezen	Nee
XAF aanmaken van mutaties met RGS codes	Nee
Andere auditfile functies	
Uitwerken kolommenbalans	
Mutaties invoeren (na inlezen saldibalans)	Ja
Mutaties aanleveren aan boekhoudsoftware	Nee
Andere functies uitwerken kolommenbalans	Nee
Audit, dossierbeheer en data analyse	
Audit algemeen	
Compliance en klantacceptatie	Nee
Opdrachtacceptatie	Nee
Cijferbeoordeling	Nee
Materialiteit bepalen	Nee
Risico analyse	Nee
Andere auditfuncties algemeen	
Planning en voortgang	
Opdrachten inplannen en de status kunnen volgen	Ja
Planning en voortgang per medewerker	Ja
Werkprogramma's	N.v.t.
Functionaliteit voor werkprogramma's	

Modellen voor werkprogramma's beschikbaar. En van welke organisaties te importeren.	
Modellen voor werkprogramma zelf samen te stellen	
Digitaal dossierbeheer	N.v.t.
Functionaliteit voor digitaal dossierbeheer	
Zijn minimaal de volgende dossiersoorten mogelijk: permanent dossier, jaardossier, opdrachtdossier en fiscale dossiers	
Kan de gebruiker de dossierindeling zelf inrichten	
Andere functies digitaal dossierbeheer	
Documentbeheer	N.v.t.
Functionaliteit voor documentbeheer. Graag duiden welk document beheersysteem (DMS) gebruikt wordt.	
Documenten eenvoudig koppelen aan dossiers	
Andere functies documentbeheer	
Data analyse voor de audit	
Functionaliteit voor data analyse	Ja
Data analyses kant-en-klaar. Graag specificeren.	Ja
Data analyses zelf in te richten	Ja
Andere functies data analyse	Ja
Workflow management	
Functionaliteit voor workflow management	Nee
Koppelingen software	
Office toepassingen	Ja
Boekhoudsoftware via API-techniek (minimaal saldibalans inlezen)	Ja
Practice management software	Ja
BI, in elk geval Power-BI	Ja
Digitaal ondertekenen	
Koppeling andere software via API-techniek	Ja
Datacommunicatie	
Directe koppeling met Digipoort	Nee
Directe koppeling met BIV	Nee
Aangesloten op andere platforms (denk aan portals)	

Toelichting diensten/producten

Overzicht van de InsightData Apps:

Finance App
Maak je financiële rapportering sneller, slimmer en visueler. Van resultatenrekening tot liquiditeitsanalyse, steeds up-to-date en afgestemd op je boekhoudpakket.

Sales Intelligence App
Stuur je salesteam met cijfers die wél het verschil maken: marges, kortingen, verkoopvolumes en evoluties per klant, product of regio.

Sales Pipeline App
Versterk je klantrelaties met data. Volg opvolgingen, offertes en conversiepercentages per verkoper, regio of segment en zie waar kansen liggen.

Transport App
Krijg grip op je transportrendabiliteit. Analyseer rendabele en verlieslatende ritten, volg kosten per voertuig of chauffeur, en stuur bij op basis van real-time data.

Project App
Volg de voortgang, kosten en marges van elk project. Vergelijk raming met realiteit en maak nacalculatie moeiteloos visueel.

Supply Chain App
Beheer je aankoopstromen efficiënter. Analyseer leveranciers, prijzen, bestelgedrag en voorraadimpact met één druk op de knop.

Operations App
Optimaliseer je magazijn en goederenstroom. Krijg inzicht in stockrotatie, picking-efficiëntie en voorraadtekorten.

Production App
Maak operationele planning en opvolging inzichtelijk. Van bezetting en productiviteit tot KPI's rond output, verspilling of stilstand.

HR App
Breng prestaties, verzuim en loonkost in kaart. Monitor instroom en uitstroom, analyseer overuren en evalueer de efficiëntie van je teams.

Ons concept
Geen logge IT-projecten met onvoorspelbare kosten. Onze BI Apps zijn snel inzetbaar en opgebouwd rond één vaste structuur:

- **Dashboards**
  Overzichtelijke KPI's en rapporten, altijd up to date via browser of in je mailbox.
- **Data discovery**
  Ontdek trends, afwijkingen en details door measures en dimensies vrij te combineren.
- **Advanced analytics**
  Diepere inzichten in marge, verkoop en kosten met analyses zoals churn, variantie of prijsrealisatie-index.
- **BI self-service**
  Stel zelf rapporten samen zonder technische kennis en krijg antwoord op elke vraag.

4. Standaard software

4.4 Specificatie per softwarepakket

4.4.16 Intellifin

Naam oplossing	**Ondernemingsradar**
Website aanbieder	www.intellifin.nl
Doelgroep waarvoor geschikt (MKB, Groot, internationaal)	MKB, Groot
Specifiek afgestemd op bepaalde branches of soorten van bedrijven	Accountants- en administratiekantoren die actief het gesprek aangaan met hun ondernemers en die bedrijfseconomische inzichten, evoluties & opportuniteiten willen meegeven aan hun klanten
Implementatiemodel	
Lokaal	-
Cloudmodel (graag toelichten)	Volledig cloud. De Intellifin Ondernemingsradar is aan SAAS oplossing waarbij de klant een jaarlijks abonnement afneemt. De gegevens voor de rapportage worden via API's opgehaald bij de administratiepakketten alvorens verwerkt te worden in de Ondernemingsradar cloud.
Externe verslaggeving	Graag invullen Ja of Nee en waar nodig kort toelichten
Jaarrekening rapportages	N.v.t.
Samenstellen jaarrekening KvK, micro- en klein.	
Samenstellen jaarrekening KvK, middelgrote ondernemingen.	
Samenstellen jaarrekening KvK, grote ondernemingen.	
Samenstellen jaarrekening KvK, volgens IFRS.	
Samenstellen jaarrekening beursgenoteerde ondernemingen	
Samenstellen inrichtingsjaarrekening voor de onderneming zelf.	
Ondersteuning SBR/XBRL	N.v.t.
Samenstellen jaarrekeningen in XBRL-formaat.	
Ondersteuning van alle beschikbare entrypoints voor de betreffende jaarrekeningen. Zo nee, welke wel?	
Ondersteuning specificaties ESEF voor jaarverslag effecten uitgevende instellingen in de EU.	
Kredietinstellingen	N.v.t.

Samenstellen kredietrapportages in XBRL.	
Belastingdienst	N.v.t.
Ondernemers	
VpB-aangifte	
IB-winstaangifte	
Dividendbelasting	
BTW-aangifte	
ICP-opgave	
Particulieren	
IB-aangifte	
Erfbelasting	
Schenkbelasting	
Overige functies	
Digitaal bezwaar	
Andere functies	
Duurzaamheidsregistratie	N.v.t.
ESG reporting; op gebied van milieu, mensen) en governance	
ESRS reporting; conform de European Corporate Sustainability Reporting (ESRS)	
Rapportage werkgebonden personenmobiliteit (WPM)	
Andere (externe) rapportages in relatie tot duurzaamheid.	
Overige externe verslaggeving	N.v.t.
Country-by-Country (CbC) reporting	
DAC7	
Andere externe verslaggeving	
Interne rapportage (BI & CPM)	
Analyses; onderzoek en inzichtelijk maken gegevensbestanden	Ja Geautomatiseerde analyses over meerdere jaren met ratio's, heldere grafieken, evoluties, kasstroomanalyses, ondersteund met automatische toelichtingen in tekst
Management rapportages (o.a. tussentijdse cijfers)	Ja Jaarrapportering en tussentijdse rapportering (oa YTD, maandcijfers, analyses op tussentijdse cijfers)
Dashboard; inrichten door gebruiker en bepalen welke KPI's tonen	Ja Visueel dashboard voor ondernemer en accountant/adviseur, kan door aangepast worden naar eigen wensen
Budgettering; met meerdere budgetversies	Ja Toekomstplan voor de komende vier boekjaren met balans, winst- en verliesrekening, kasstroom en financiële analyse. Mogelijkheid om meerdere scenario's te maken.

Planning; liquiditeit, resultaten, personeel en simulatie (what if)	Ja Snelle optimalisaties & simulaties (what if) Toekomstplan voor de komende vier boekjaren met balans, winst- en verliesrekening, kasstroom en financiële analyse. Mogelijkheid om meerdere scenario's te maken.
Forecasting	Ja Vanuit de tussentijdse rapportering maak je vlot een forecast naar het einde van het boekjaar (winst- en verliesrekening) op basis van de cijfers van vorig jaar, een pro-rata berekening gecombineerd met eigen input
Kostprijscalculaties	Nee
Scorecards	Nee
Andere rapportagefuncties	**Waarde-indicatie**: krijg inzicht in de huidige en toekomstige waarde van een onderneming. **Sector info**: stel o.b.v. administraties zelf sectoren samen en verkrijg inzicht in de branche evoluties. **Financieel plan starters**: speciale module voor hulp aan startende ondernemers om de haalbaarheid van het businessplan te toetsen en te onderbouwen.
Tools o.b.v bestaande BI-systemen	Nee
Gebaseerd op Power BI	
Gebaseerd op andere BI-systemen	
BI Rapportages	
BI Data ontsluiting vanuit andere softwaresystemen	
BI Data warehouse	
Andere BI functies	
Fast close	N.v.t.
Fast close functies	
Consolidatie	N.v.t.
Fiscale consolidatie; t.b.v. fiscale eenheid (aangifte VpB).	
Juridische consolidatie; t.b.v. publicatie KvK of elders.	
Bedrijfseconomische consolidatie; t.b.v. intern gebruik. Ook wel managementconsolidatie genoemd.	
Afwijkende rekeningschema's mogelijk	
Partieel consolideren	
Subconsolidatie (ook wel tussenconsolidatie genoemd)	
Andere consolidatie functies	
RGS (Referentie Grootboekschema)	
RGS ondersteuning	Ja, volledig gebaseerd op RGS
RGS brugstaat inlezen	Nee
Andere RGS functies	
Auditfiles	

XML Auditfile financieel (XAF) inlezen	Ja
XAF aanmaken van mutaties met RGS codes	Nee
Andere auditfile functies	
Uitwerken kolommenbalans	N.v.t.
Mutaties invoeren (na inlezen saldibalans)	
Mutaties aanleveren aan boekhoudsoftware	
Audit, dossierbeheer en data analyse	N.v.t.
Audit algemeen	
Compliance en klantacceptatie	
Opdrachtacceptatie	
Cijferbeoordeling	
Materialiteit bepalen	
Risico analyse	
Andere auditfuncties algemeen	
Planning en voortgang	
Opdrachten inplannen en de status kunnen volgen	
Planning en voortgang per medewerker	
Werkprogramma's	
Functionaliteit voor werkprogramma's	
Modellen voor werkprogramma's beschikbaar. En van welke organisaties te importeren.	
Modellen voor werkprogramma zelf samen te stellen	
Digitaal dossierbeheer	
Functionaliteit voor digitaal dossierbeheer	
Zijn minimaal de volgende dossiersoorten mogelijk: permanent dossier, jaardossier, opdrachtdossier en fiscale dossiers	
Kan de gebruiker de dossierindeling zelf inrichten	
Andere functies digitaal dossierbeheer	
Documentbeheer	
Functionaliteit voor documentbeheer. Graag duiden welk document beheersysteem (DMS) gebruikt wordt.	

Documenten eenvoudig koppelen aan dossiers	
Andere functies documentbeheer	
Data analyse voor de audit	
Functionaliteit voor data analyse	
Data analyses kant-en-klaar. Graag specificeren.	
Data analyses zelf in te richten	
Andere functies data analyse	
Workflow management	N.v.t.
Functionaliteit voor workflow management	
Koppelingen software	
Office toepassingen	Import van data via Excel & export naar Excel, Word & PDF
Boekhoudsoftware via API-techniek (minimaal saldibalans inlezen)	Ja, verschillende koppelingen met boekhoudsoftware via API, oa Exact Online, Twinfield, Yuki, AFAS SB, eAccounting.
Practice management software	-
BI, in elk geval Power-BI	-
Digitaal ondertekenen	-
Koppeling andere software via API-techniek	Koppeling met CaseWare
Datacommunicatie	
Directe koppeling met Digipoort	N.v.t.
Directe koppeling met BIV	N.v.t.
Aangesloten op andere platforms (denk aan portals)	Nee

Toelichting diensten/producten

Meer gesprekken met klanten, meer adviseren, … daar willen we naar toe als accountant & adviseur. Daarom heeft Intellifin de Ondernemingsradar ontwikkeld: een adviessoftware die jouw gesprekken ondersteunt.

We vertalen de cijfers in inzichten: bedrijfseconomische inzichten in het verleden, heden en de toekomst van het bedrijf, desgewenst gecombineerd met een snelle waarde-indicatie en de evolutie van de waarde van het bedrijf.

Ontdek hoe je ondernemers kan enthousiast maken over hun cijfers!

Enkele voorbeelden:

Sterke en zwakke punten

	2018	2019	2020	2021	2022
	★★★☆☆	★★☆☆☆	★★★★☆	★★☆☆☆	★★★★★
Omzet	⊕	○	○	⊖	⊕
Nettoresultaatmarge	○	○	⊕	○	⊕
Terugbetalingscapaciteit	○	○	⊕	○	⊕
Rentabiliteit eigen vermogen	⊕	⊕	⊕	⊕	⊕
Quick ratio	⊕	⊕	⊕	⊕	⊕

Ontwikkeling personeelsrendement

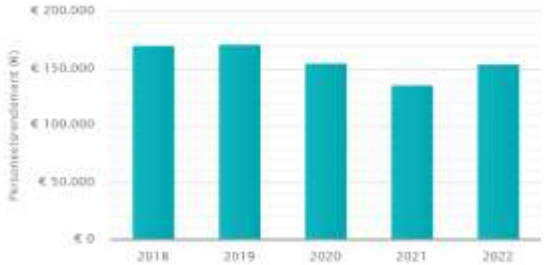

Per werknemer

	2018	2022
Omzet	213.949	200.504
Personeelskosten	43.295	46.248
Verschil	170.654	154.255

Rapport | Trends | Kasstroom | Rentabiliteit eigen vermogen | Balans | Winst- en verliesrekening | Financierbaarheid | Analyse

Grafieken | Cijfers | Schema

Begin van het boekjaar *Effecten en liquide middelen*		633.926
	Geld uit	**Geld in**
Cashflow		
Bedrijfsresultaat		1.673.163
Afschrijvingen & waardeveranderingen		70.041
Voorzieningen	-2.365	
Financiële baten en lasten		107.842
Belastingen	-730.657	
Wijzigingen in werkkapitaal		
Voorraden	-403.112	
Handelsvorderingen	-1.189.053	
Overige vorderingen	-363.096	
Handelsschulden	-20.834	
Overige schulden en overlopende passiva		770.166
Investeringsactiviteiten		
Netto-investeringen in immateriële vaste activa	-169.555	
Netto-investeringen in materiële vaste activa		104.912
Financieringsactiviteiten		
Eigen vermogen	-198.792	
Schulden op lange termijn	-150.000	
Andere		350.000
Netto wijziging van de liquide middelen	-151.340	
Einde van het boekjaar *Effecten en liquide middelen*		482.586

4. Standaard software

4.4 Specificatie per softwarepakket

4.4.17 Intrapricing

Naam oplossing	**TP-GENIE**
Website aanbieder	http://intrapricing.com/
Doelgroep waarvoor geschikt (MKB, Groot, internationaal)	Groot, Internationaal
Specifiek afgestemd op bepaalde branches of soorten van bedrijven	Multinationals, Belastingadvies kantoren
Implementatiemodel	
Lokaal	
Cloudmodel (graag toelichten)	TP-Genie is een beveiligde SaaS-oplossing. Deze draait in de cloud die in Nederland gehost wordt. De tool is eenvoudig te integreren in de IT-architectuur van uw MNE groep met opties voor het gebruik van Single Sign On (SSO) met SAML 2.0 of tweefactor authenticatie.
Aanbod soorten externe verslaggeving	Graag kort toelichten
Jaarrekening rapportages	N.v.t.
Samenstellen jaarrekening KvK, micro- en klein.	
Samenstellen jaarrekening KvK, middelgrote ondernemingen.	
Samenstellen jaarrekening KvK, grote ondernemingen.	
Samenstellen jaarrekening KvK, volgens IFRS.	
Samenstellen jaarrekening beursgenoteerde ondernemingen	
Samenstellen inrichtingsjaarrekening voor de onderneming zelf.	
Ondersteuning SBR/XBRL	
Samenstellen jaarrekeningen in XBRL-formaat.	
Ondersteuning van alle beschikbare entrypoints voor de betreffende jaarrekeningen. Zo nee, welke wel?	
Ondersteuning specificaties ESEF voor jaarverslag effecten uitgevende instellingen in de EU.	
Kredietinstellingen	N.v.t.
Samenstellen kredietrapportages in XBRL.	
Belastingdienst	N.v.t.
Ondernemers	

VpB-aangifte	
IB-winstaangifte	
Dividendbelasting	
BTW-aangifte	
ICP-opgave	
Particulieren	
IB-aangifte	
Erfbelasting	
Schenkbelasting	
Overige functies	
Digitaal bezwaar	
Andere functies	
Duurzaamheidsregistratie	N.v.t.
ESG reporting; op gebied van milieu, mensen) en governance	
ESRS reporting; conform de European Corporate Sustainability Reporting (ESRS)	
Rapportage werkgebonden personenmobiliteit (WPM)	
Andere (externe) rapportages in relatie tot duurzaamheid.	
Overige externe verslaggeving	
Country-by-Country (CbC) reporting	Betreffende informatie in Excel converteren naar XML. TP-Genie beschikt over twee modules met betrekking tot de CbC Reporting. Een module om de informatie in Excel te converteren naar XML (tabel 1, 2 en 3) en een module om het bestand conform de gestelde technische eisen te verzenden richting de Belastingdienst.
DAC7	-
Andere externe verslaggeving	-
Interne rapportage (BI & CPM)	N.v.t.
Analyses; onderzoek en inzichtelijk maken gegevensbestanden	
Management rapportages (o.a. tussentijdse cijfers)	
Dashboard; inrichten door gebruiker en bepalen welke KPI's tonen	
Budgettering; met meerdere budgetversies	
Planning; liquiditeit, resultaten, personeel en simulatie (what if)	
Forecasting	
Kostprijscalculaties	
Scorecards	
Andere rapportagefuncties	
Tools o.b.v bestaande BI-systemen	
Gebaseerd op Power BI	
Gebaseerd op andere BI-systemen	

BI Rapportages	
BI Data ontsluiting vanuit andere softwaresystemen	
BI Data warehouse	
Andere BI functies	
Fast close	N.v.t.
Fast close functies	
Consolidatie	N.v.t.
Fiscale consolidatie; t.b.v. fiscale eenheid (aangifte VpB).	
Juridische consolidatie; t.b.v. publicatie KvK of elders.	
Bedrijfseconomische consolidatie; t.b.v. intern gebruik. Ook wel managementconsolidatie genoemd.	
Afwijkende rekeningschema's mogelijk	
Partieel consolideren	
Subconsolidatie (ook wel tussenconsolidatie genoemd)	
Andere consolidatie functies	
RGS (Referentie Grootboekschema)	N.v.t.
RGS ondersteuning	
RGS brugstaat inlezen	
Andere RGS functies	
Auditfiles	N.v.t.
XML Auditfile financieel (XAF) inlezen	
XAF aanmaken van mutaties met RGS codes	
Andere auditfile functies	
Uitwerken kolommenbalans	N.v.t.
Mutaties invoeren (na inlezen saldibalans)	
Mutaties aanleveren aan boekhoudsoftware	
Andere functies uitwerken kolommenbalans	
Audit, dossierbeheer en data analyse	N.v.t.
Audit algemeen	
Compliance en klantacceptatie	
Opdrachtacceptatie	
Cijferbeoordeling	
Materialiteit bepalen	
Risico analyse	
Andere auditfuncties algemeen	
Planning en voortgang	
Opdrachten inplannen en de status kunnen volgen	

Planning en voortgang per medewerker	
Werkprogramma's	
Functionaliteit voor werkprogramma's	
Modellen voor werkprogramma's beschikbaar. En van welke organisaties te importeren.	
Modellen voor werkprogramma zelf samen te stellen	
Digitaal dossierbeheer	
Functionaliteit voor digitaal dossierbeheer	
Zijn minimaal de volgende dossiersoorten mogelijk: permanent dossier, jaardossier, opdrachtdossier en fiscale dossiers	
Kan de gebruiker de dossierindeling zelf inrichten	
Andere functies digitaal dossierbeheeer	
Documentbeheer	
Functionaliteit voor documentbeheer. Graag duiden welk document beheersysteem (DMS) gebruikt wordt.	
Documenten eenvoudig koppelen aan dossiers	
Andere functies documentbeheer	
Data analyse	
Functionaliteit voor data analyse	
Data analyses kant-en-klaar. Graag specificeren.	
Data analyses zelf in te richten	
Andere functies data analyse	
Workflow management	N.v.t.
Functionaliteit voor workflow management	
Koppelingen software	N.v.t.
Office toepassingen	
Boekhoudsoftware via API-techniek (minimaal saldibalans inlezen)	
Practice management software	
BI, in elk geval Power-BI	
Digitaal ondertekenen	
Koppeling andere software via API-techniek	
Datacommunicatie	Graag kort toelichten
Directe koppeling met Digipoort	TP-Genie zorgt ervoor dat de landendata worden verpakt en elektronisch ondertekend in een WUS 2.0 envelop en

	beveiligd wordt verstuurd naar het juiste endpoint van Logius.
Directe koppeling met BIV	
Aangesloten op andere platforms (denk aan portals)	

Toelichting diensten/producten

TP-Genie is een Transfer Pricing oplossing voor het opstellen van Master file, Local file en Country-by-Country Reporting. Het is een gebruiksvriendelijke tool die u door alle stappen leidt om de documentatie samen te stellen op basis van gegevens van uw MNE groep.

TP-Genie beschikt over twee modules met betrekking tot de CbC Reporting. Een module om de informatie in Excel te converteren naar XML (tabel 1, 2 en 3) en een module om het bestand conform de gestelde technische eisen te verzenden richting de Belastingdienst.

De conversiemodule biedt de volgende componenten:

- Een eenvoudig te gebruiken oplossing voor het importeren van tabel 1, tabel 2 en tabel 3 gegevens uit Excel;
- Eenvoudig visueel hulpmiddel voor het labelen van tabel 3-gegevens;
- Automatische valutaconversie voor het converteren van lokale valuta naar het functionele currency van de reporting entity;
- De ratio-analyse tool: een handig hulpmiddel om aanvullende informatie uit tabel 3 te verstrekken om de risico's voor een belastingaudit te beperken;
- Sanity-checks op gegevens of ze voldoen aan de vereisten van de OECD. Rode vlaggen geven aan welke velden aandacht behoeven ter correctie;
- Centraal CbCR-archief;
- Gegevenscorrecties aanbrengen;

De module die het XML-bestand aan de Belastingdienst levert, biedt u de volgende functies:

- TP-Genie zorgt ervoor dat de landendata worden verpakt en elektronisch ondertekend in een WUS 2.0 envelop en beveiligd wordt verstuurd naar het juiste endpoint van Logius. Op dat moment heeft de Belastingdienst 72 uur om de inhoud van uw data te beoordelen en u te voorzien van een statusupdate;
- In de vorm van een traffic light indicator geeft de tool aan wat de status van uw verzending is;
- Testen van de verzending.

4. Standaard software

4.4 Specificatie per softwarepakket

4.4.18 LexisNexis Risk Solutions / Nextens

Naam oplossing	**Nextens**
Website aanbieder	www.nextens.nl
Doelgroep waarvoor geschikt (MKB, Groot, internationaal)	MKB, groot
Specifiek afgestemd op bepaalde branches of soorten van bedrijven	Intermediars, notariaten, bedrijven middelgroot /groot
Implementatiemodel	
Lokaal	Nee
Cloudmodel (graag toelichten)	Ja
Aanbod soorten externe verslaggeving	Graag kort toelichten
Jaarrekening rapportages	
Samenstellen jaarrekening KvK, micro- en klein.	Ja, Op basis van de bestaande VpB aangifte. Dat wil zeggen het aanvullen op de aangifte VpB. We maken dus gebruik van de gegevens die zijn ingevuld in de VpB aangifte. We vullen die aan voor zover nodig om een eenvoudige deponering te doen.
Samenstellen jaarrekening KvK, middelgrote ondernemingen.	Nee
Samenstellen jaarrekening KvK, grote ondernemingen.	Nee
Samenstellen jaarrekening KvK, volgens IFRS.	Nee
Samenstellen jaarrekening beursgenoteerde ondernemingen	Nee
Samenstellen inrichtingsjaarrekening voor de onderneming zelf.	Nee
Ondersteuning SBR/XBRL	
Samenstellen jaarrekeningen in XBRL-formaat.	Ja
Ondersteuning van alle beschikbare entrypoints voor de betreffende jaarrekeningen. Zo nee, welke wel?	Nee, alleen voor micro en klein
Ondersteuning specificaties ESEF voor jaarverslag effecten uitgevende instellingen in de EU.	Nee
Kredietinstellingen	
Samenstellen kredietrapportages in XBRL.	Ja
Belastingdienst	
Ondernemers	

VpB-aangifte	Ja
IB-winstaangifte	Ja
Dividendbelasting	Ja
BTW-aangifte	Ja
ICP-opgave	Ja
Particulieren	
IB-aangifte	Ja
Erfbelasting	Ja
Schenkbelasting	Ja
Overige functies	
Digitaal bezwaar	Ja
Andere functies	
Duurzaamheidsregistratie	N.v.t.
ESG reporting; op gebied van milieu, mensen) en governance	
ESRS reporting; conform de European Corporate Sustainability Reporting (ESRS)	
Rapportage werkgebonden personenmobiliteit (WPM)	
Andere (externe) rapportages in relatie tot duurzaamheid.	
Overige externe verslaggeving	
Country-by-Country (CbC) reporting	Nee
DAC7	Nee
Andere externe verslaggeving	Ja, toeslagen
Interne rapportage (BI & CPM)	N.v.t.
Analyses; onderzoek en inzichtelijk maken gegevensbestanden	
Management rapportages (o.a. tussentijdse cijfers)	
Dashboard; inrichten door gebruiker en bepalen welke KPI's tonen	
Budgettering; met meerdere budgetversies	
Planning; liquiditeit, resultaten, personeel en simulatie (what if)	
Forecasting	
Kostprijscalculaties	
Scorecards	
Andere rapportagefuncties	
Tools o.b.v bestaande BI-systemen	
Gebaseerd op Power BI	
Gebaseerd op andere BI-systemen	
BI Rapportages	
BI Data ontsluiting vanuit andere softwaresystemen	
BI Data warehouse	
Andere BI functies	

Fast close	N.v.t.
Fast close functies	
Consolidatie	
Fiscale consolidatie; t.b.v. fiscale eenheid (aangifte VpB).	Ja
Juridische consolidatie; t.b.v. publicatie KvK of elders.	Nee
Bedrijfseconomische consolidatie; t.b.v. intern gebruik. Ook wel managementconsolidatie genoemd.	Nee
Afwijkende rekeningschema's mogelijk	Nee
Partieel consolideren	Nee
Subconsolidatie (ook wel tussenconsolidatie genoemd)	Nee
Andere consolidatie functies	
RGS (Referentie Grootboekschema)	
RGS ondersteuning	Ja
RGS brugstaat inlezen	Ja
Andere RGS functies	RGS selector (RGS codes kiezen voor grootboekspecificaties zonder RGS code). Q3 2025: RGS suggestor (data gedreven suggesties voor grootboekspecificaties zonder RGS codes).
Auditfiles	
XML Auditfile financieel (XAF) inlezen	Ja
XAF aanmaken van mutaties met RGS codes	Nee
Andere auditfile functies	
Uitwerken kolommenbalans	
Mutaties invoeren (na inlezen saldibalans)	Ja
Mutaties aanleveren aan boekhoudsoftware	Nee
Andere functies uitwerken kolommenbalans	
Audit, dossierbeheer en data analyse	
Audit algemeen	Nee
Compliance en klantacceptatie	
Opdrachtacceptatie	
Cijferbeoordeling	
Materialiteit bepalen	
Risico analyse	
Andere auditfuncties algemeen	
Planning en voortgang	Nee
Opdrachten inplannen en de status kunnen volgen	
Planning en voortgang per medewerker	

Werkprogramma's	Nee
Functionaliteit voor werkprogramma's	
Modellen voor werkprogramma's beschikbaar. En van welke organisaties te importeren.	
Modellen voor werkprogramma zelf samen te stellen	
Digitaal dossierbeheer	
Functionaliteit voor digitaal dossierbeheer	Ja
Zijn minimaal de volgende dossiersoorten mogelijk: permanent dossier, jaardossier, opdrachtdossier en fiscale dossiers	Nee
Kan de gebruiker de dossierindeling zelf inrichten	Nee
Andere functies digitaal dossierbeheer	
Documentbeheer	N.v.t.
Functionaliteit voor documentbeheer. Graag duiden welk document beheersysteem (DMS) gebruikt wordt.	
Documenten eenvoudig koppelen aan dossiers	
Andere functies documentbeheer	
Data analyse	
Functionaliteit voor data analyse	Ja, Nextens Analysetool
Data analyses kant-en-klaar. Graag specificeren.	Ja, adviessignalen o.b.v. aangifte- en boekhouddata
Data analyses zelf in te richten	Nee
Andere functies data analyse	Via het Nextens API platform kunnen gebruikers data ontsluiten om binnen een eigen omgeving (DataWareHouse) en met eigen tooling (PowerBI) data analyses te doen.
Workflow management	N.v.t.
Functionaliteit voor workflow management	
Koppelingen software	
Office toepassingen	Nee
Boekhoudsoftware via API-techniek (minimaal saldibalans inlezen)	Ja
Practice management software	Nee
BI, in elk geval Power-BI	Nee
Digitaal ondertekenen	Ja
Koppeling andere software via API-techniek	Ja
Datacommunicatie	Graag kort toelichten
Directe koppeling met Digipoort	Ja

Directe koppeling met BIV	Ja
Aangesloten op andere platforms (denk aan portals)	

Toelichting diensten/producten

We bieden het deponeren van de jaarrekening micro en klein, waarbij we een eenvoudig model kiezen. Dat wil zeggen het aanvullen op de aangifte VpB. We maken dus gebruik van de gegevens die zijn ingevuld in de VpB aangifte. We vullen die aan voor zover nodig om een eenvoudige deponering te doen.

AI-assistant TEX
Tex, onmisbaar voor iedere fiscalist!
Tex is ontwikkeld met de hulp van meer dan duizend professionals en maakt exclusief gebruik van geverifieerde content om op maat gemaakte antwoorden te geven op al jouw fiscale vragen. Hiermee navigeer jij moeiteloos en snel door de IB, VPB, BTW en Loon almanakken, meer dan 15.000 fiscale artikelen, ruim 40.000 uitspraken en besluiten, handige rekentools en voorbeelddocumenten.
Meer over Tex.

4. Standaard software

4.4 Specificatie per softwarepakket

4.4.19 Liquid

Naam oplossing	Liquid
Website aanbieder	www.getliquid.app
Doelgroep waarvoor geschikt (MKB, Groot, internationaal)	MKB, Groot, Accountancy, CFOs
Specifiek afgestemd op bepaalde branches of soorten van bedrijven	Liquid geeft ondernemers eindelijk weer financieel inzicht. Onze software wordt rechtstreeks door ondernemers, CFOs en accountants gebruikt.
Implementatiemodel	
Lokaal	-
Cloudmodel (graag toelichten)	100% Cloud met maandelijks abonnementsmodel
Externe verslaggeving	Graag invullen Ja, Nee of N.v.t. en waar nodig kort toelichten
Jaarrekening rapportages	N.v.t.
Samenstellen jaarrekening KvK, micro- en klein.	-
Samenstellen jaarrekening KvK, middelgrote ondernemingen.	-
Samenstellen jaarrekening KvK, grote ondernemingen.	-
Samenstellen jaarrekening KvK, volgens IFRS.	-
Samenstellen jaarrekening beursgenoteerde ondernemingen	-
Samenstellen inrichtingsjaarrekening voor de onderneming zelf.	-
Ondersteuning SBR/XBRL	
Samenstellen jaarrekeningen in XBRL-formaat.	-
Ondersteuning van alle beschikbare entrypoints voor de betreffende jaarrekeningen. Zo nee, welke wel?	-
Ondersteuning specificaties ESEF voor jaarverslag effecten uitgevende instellingen in de EU.	-
Kredietinstellingen	N.v.t.
Samenstellen kredietrapportages in XBRL.	-
Belastingdienst	N.v.t.
Ondernemers	
VpB-aangifte	-
IB-winstaangifte	-
Dividendbelasting	-

BTW-aangifte	-
ICP-opgave	-
Particulieren	
IB-aangifte	-
Erfbelasting	-
Schenkbelasting	-
Overige functies	
Digitaal bezwaar	-
Andere functies	-
Duurzaamheidsregistratie	N.v.t.
ESG reporting; op gebied van milieu, mensen) en governance	-
ESRS reporting; conform de European Corporate Sustainability Reporting (ESRS)	-
Rapportage werkgebonden personenmobiliteit (WPM)	-
Andere (externe) rapportages in relatie tot duurzaamheid.	-
Overige externe verslaggeving	
Country-by-Country (CbC) reporting	-
DAC7	-
Andere externe verslaggeving	-
Interne rapportage (BI & CPM)	
Analyses; onderzoek en inzichtelijk maken gegevensbestanden	Liquid is de analytische laag boven op je boekhouddata. In één oogopslag heb je inzicht in je historische cijfers en bouw je in een handomdraai (cashflow) prognoses.
Management rapportages (o.a. tussentijdse cijfers)	Binnen enkele seconden een PDF Managementrapportage? Met Liquid is het mogelijk. Kies een van de vele standaard rapportagetemplates voor tussentijdse cijfers en prognoses, of doel-specifieke templates, bijvoorbeeld voor financieringsaanvragen. Na het kiezen van een template kan je de details finetunen en deze direct als PDF opslaan, of je collega of klant de rapportage vanuit Liquid laten bekijken.
Dashboard; inrichten door gebruiker en bepalen welke KPI's tonen	Met onze visuele dashboards voor de Winst & Verlies, Cashflow en Balans zie je in een handomdraai hoe je ervoor staat, of het nou gaat om tussentijdse cijfers of prognoses. Of je nou een 12-weken weergave op weekbasis wilt, of een tijdspanne van 5 jaar in beeld wilt brengen: met meer dan 25 selecteerbare KPIs heb je direct het overzicht dat je zoekt. Behoefte om dieper de cijfers in te duiken? Schakel dan over naar de tabelweergave en zoom in tot op de individuele boeking, inclusief toegang tot de achterliggende facturen in PDF. Uniek aan Liquid zijn onze gedetailleerde cashflowdashboards, waar je een toegankelijke én

	gedetailleerde breakdown van je historische (en toekomstige) kasstroom in ziet.
Budgettering; met meerdere budgetversies	De prognoses van Liquid werken als 'boekhouden in de toekomst'. Op basis van je input rekent Liquid automatisch en simultaan je Winst & Verlies-, Cashflow- en Balansprognose door. Zo hoef je nooit meer zelf met formules te rommelen. Bouw prognoses op basis van je historische cijfers, een import van een bestaand budget vanuit Excel, of ga fijnmazig aan de slag met onze bouwstenen voor bedrijfseconomisch modelleren (zie hieronder). Scenarioplanning is eenvoudig: bouw in enkele minuten alternatieve scenario's, beantwoord what-if vragen en zie direct de impact van een nieuw verkoopkanaal, een afwijkende betaaltermijn, enzovoort.
Planning; liquiditeit, resultaten, personeel en simulatie (what if)	Onze Liquid Forecasting Engine rekent onder de motorkap automatisch prognoses voor W&V, Cashflow en Balans door. Het systeem heeft aparte modules voor o.a. omzet, kosten, voorraad, medewerkers, financieringen en memoriaalboekingen. Dit betekent: • Automatische berekening BTW en BTW-aangifte • Betaaltermijnen worden automatisch meegenomen • Prognose debiteuren/crediteurenpositie op de balans • Automatische bruto-netto conversie voor medewerkers, met ondersteuning voor alle gangbare looncomponenten en pensioen • In één klik de impact van verschillende leningen doorrekenen, zoals lineair, annuïteit en aflossingsvrij. • En nog veel meer.
Forecasting	Ja, zie hierboven.
Kostprijscalculaties	Ja, Liquid maakt automatisch de kostprijs en de daaruit volgende brutomarge inzichtelijk in de rapportages.
Scorecards	-
Andere rapportagefuncties	Liquid's rapportages, dashboards en prognoses zijn volledig compatible met ons consolidatiesysteem (zie hieronder).
Tools o.b.v bestaande BI-systemen	
Gebaseerd op Power BI	Nee, Liquid is een volledig op zichzelf staand softwarepakket, speciaal ontwikkeld voor de Nederlandse markt.
Gebaseerd op andere BI-systemen	-
BI Rapportages	Ja, zie ook hierboven ("Interne Rapportage").

BI Data ontsluiting vanuit andere softwaresystemen	Naast de boekhoudkoppelingen koppelt Liquid ook met Nmbrs (voor personeelsdata) en kan je data uit Excel importeren.
BI Data warehouse	-
Andere BI functies	[Coming soon] Met **Liquid Intelligence** haal je een financiële duizendpoot in huis, voor een fractie van de kosten. Onze slimme AI Agents helpen je met het samenstellen van rapportages, het bouwen van prognoses, het verzamelen van benchmarkdata en nog veel meer. Perfect om als ondernemer zelfredzaam aan de slag te gaan, of als adviseur om je adviesslagkracht te vergroten.
Fast close	
Fast close functies	-
Consolidatie	
Fiscale consolidatie; t.b.v. fiscale eenheid (aangifte VpB).	-
Juridische consolidatie; t.b.v. publicatie KvK of elders.	-
Bedrijfseconomische consolidatie; t.b.v. intern gebruik. Ook wel managementconsolidatie genoemd.	Ja, indien een klantomgeving meerdere administraties bevat dan kan Liquid automatisch de W&V, Cashflow en Balans consolideren. Intercompany relaties- en transacties elimineer je op automatische piloot dankzij Liquid's eliminatieregels. Stel eenvoudige of gedetailleerde eliminatielogica in die vervolgens zonder menselijke ingreep de intercompany boekingen tussen bedrijven automatisch elimineert en signaleert wanneer de administraties onderling niet in balans zijn. Consolideren was nog nooit zo makkelijk!
Afwijkende rekeningschema's mogelijk	Ja
Partieel consolideren	Verwacht 2025.
Subconsolidatie (ook wel tussenconsolidatie genoemd)	Ja. Voeg eenvoudig nieuwe consolidatiegroepen toe en bepaal welke entiteiten hiertoe behoren.
Andere consolidatie functies	Naast de geconsolideerde dashboards binnen het platform is het ook mogelijk om de PDF rapportages per consolidatiegroep te genereren.
RGS (Referentie Grootboekschema)	
RGS ondersteuning	Ja, Liquid herkent automatisch RGS mappings en gebruikt deze om de rapportages en dashboards automatisch te vullen.
RGS brugstaat inlezen	-
Andere RGS functies	Nog niet RGS Ready? Liquid kan administraties automatisch mappen dankzij onze nieuwe AI Mappingtool. Wel zo handig.
Auditfiles	
XML Auditfile financieel (XAF) inlezen	Ja, met geverifieerde ondersteuning voor tientallen boekhoudpakketten.

XAF aanmaken van mutaties met RGS codes	-
Andere auditfile functies	• Indien er Auditfiles voor verschillende boekjaren worden geüpload, voegt Liquid deze automatisch samen tot één geïntegreerd historisch overzicht. • Ondersteuning voor het combineren van Auditfiles uit verschillende boekhoudpakketten in geval van een overstap (bijv.: 2023 Moneybird, 2024 Exact Online)
Uitwerken kolommenbalans	N.v.t.
Mutaties invoeren (na inlezen saldibalans)	-
Mutaties aanleveren aan boekhoudsoftware	-
Andere functies uitwerken kolommenbalans	-
Audit, dossierbeheer en data analyse	N.v.t.
Audit algemeen	
Compliance en klantacceptatie	-
Opdrachtacceptatie	-
Cijferbeoordeling	-
Materialiteit bepalen	-
Risico analyse	-
Andere auditfuncties algemeen	-
Planning en voortgang	
Opdrachten inplannen en de status kunnen volgen	-
Planning en voortgang per medewerker	-
Werkprogramma's	
Functionaliteit voor werkprogramma's	-
Modellen voor werkprogramma's beschikbaar. En van welke organisaties te importeren.	-
Modellen voor werkprogramma zelf samen te stellen	-
Digitaal dossierbeheer	
Functionaliteit voor digitaal dossierbeheer	-
Zijn minimaal de volgende dossiersoorten mogelijk: permanent dossier, jaardossier, opdrachtdossier en fiscale dossiers	-
Kan de gebruiker de dossierindeling zelf inrichten	-
Andere functies digitaal dossierbeheer	-

Documentbeheer	
Functionaliteit voor documentbeheer. Graag duiden welk document beheersysteem (DMS) gebruikt wordt.	-
Documenten eenvoudig koppelen aan dossiers	-
Andere functies documentbeheer	-
Data analyse voor de audit	
Functionaliteit voor data analyse	-
Data analyses kant-en-klaar. Graag specificeren.	-
Data analyses zelf in te richten	-
Andere functies data analyse	-
Workflow management	
Functionaliteit voor workflow management	-
Koppelingen software	
Office toepassingen	• Prognoses importeren vanuit Excel, met diverse importsjablonen (bijv. op jaarbasis, of losse transactieregels) • Financiële tabellen vanuit Liquid zijn met één klik exporteerbaar naar Excel.
Boekhoudsoftware via API-techniek (minimaal saldibalans inlezen)	Liquid koppelt via real-time API met o.a. Twinfield, Exact Online en AFAS. Nieuwe wijzigingen worden elke nacht gesynchroniseerd of kunnen tussentijds handmatig gesynced worden. Vanuit de koppeling worden alle grootboeken, relaties (crediteuren/debiteuren) en transactieregels ingelezen.
Practice management software	-
BI, in elk geval Power-BI	-
Digitaal ondertekenen	-
Koppeling andere software via API-techniek	
Datacommunicatie	
Directe koppeling met Digipoort	-
Directe koppeling met BIV	-
Aangesloten op andere platforms (denk aan portals)	Liquid is beschikbaar vanuit Hix (tegel).

Toelichting diensten/producten

Voor meer informatie over wat Liquid voor jou kan betekenen, kijk ook hier:
- Liquid voor Accountants
- Liquid voor CFOs
- Liquid voor Ondernemers

Liquid in beeld:

Liquid visuele Cashflow dashboard

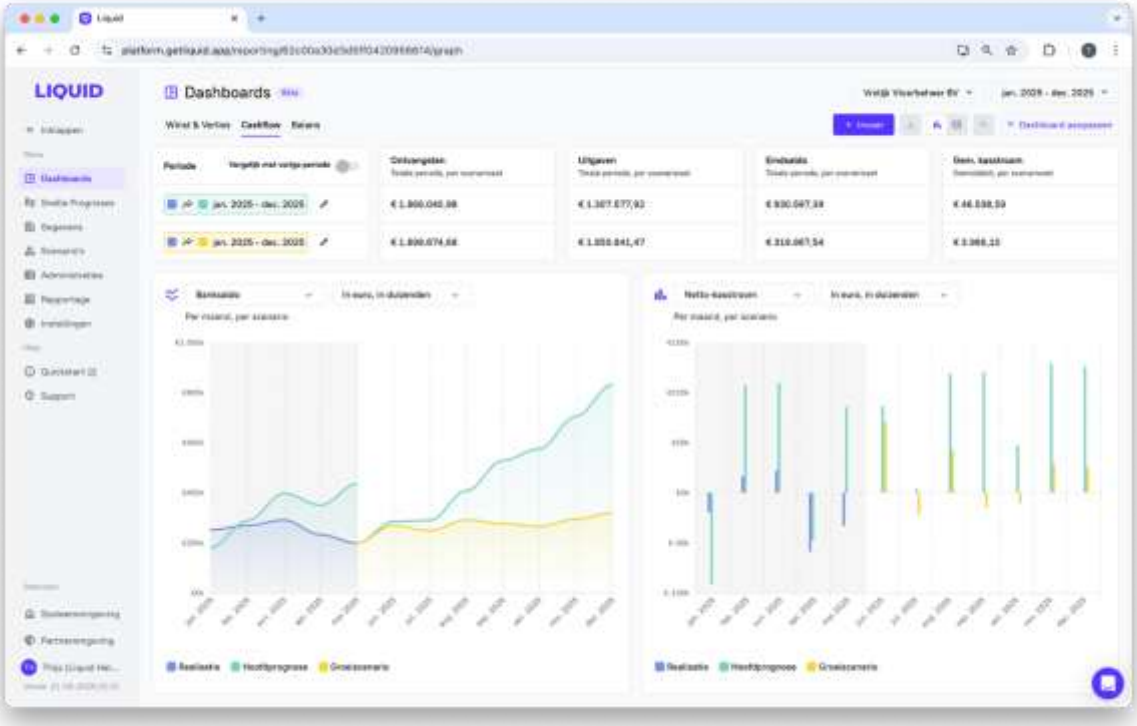

Liquid voorbeeldrapportage (PDF) – prognose voor bank

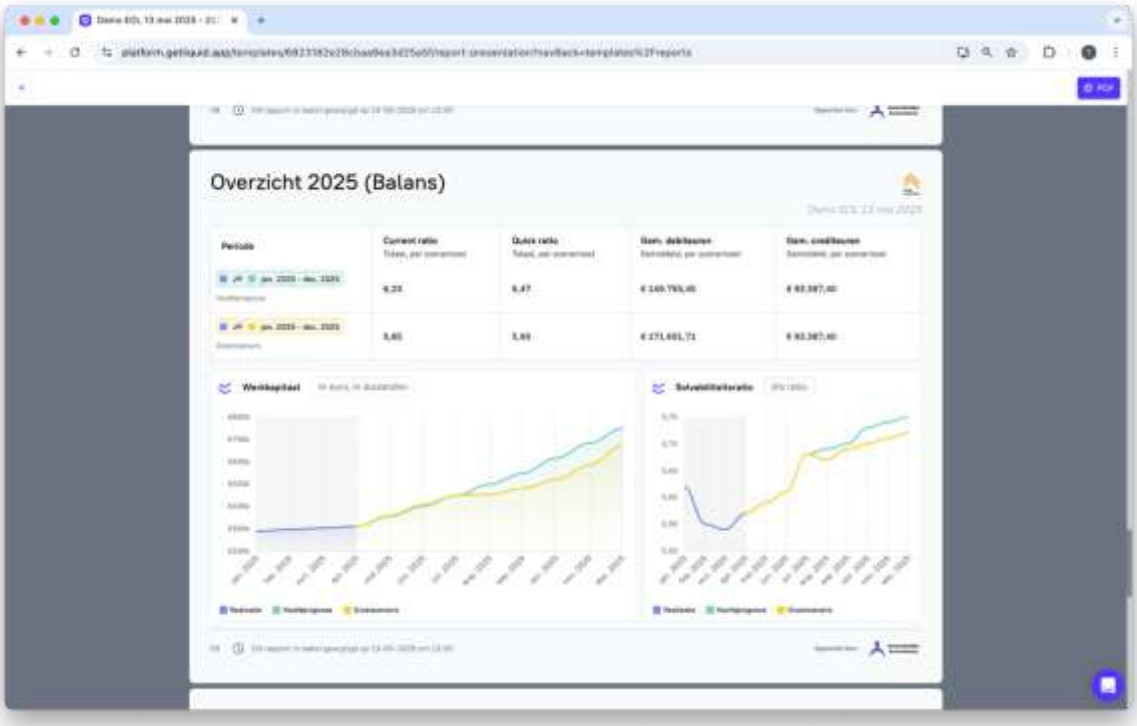

Liquid consolidatie met intercompany eliminaties

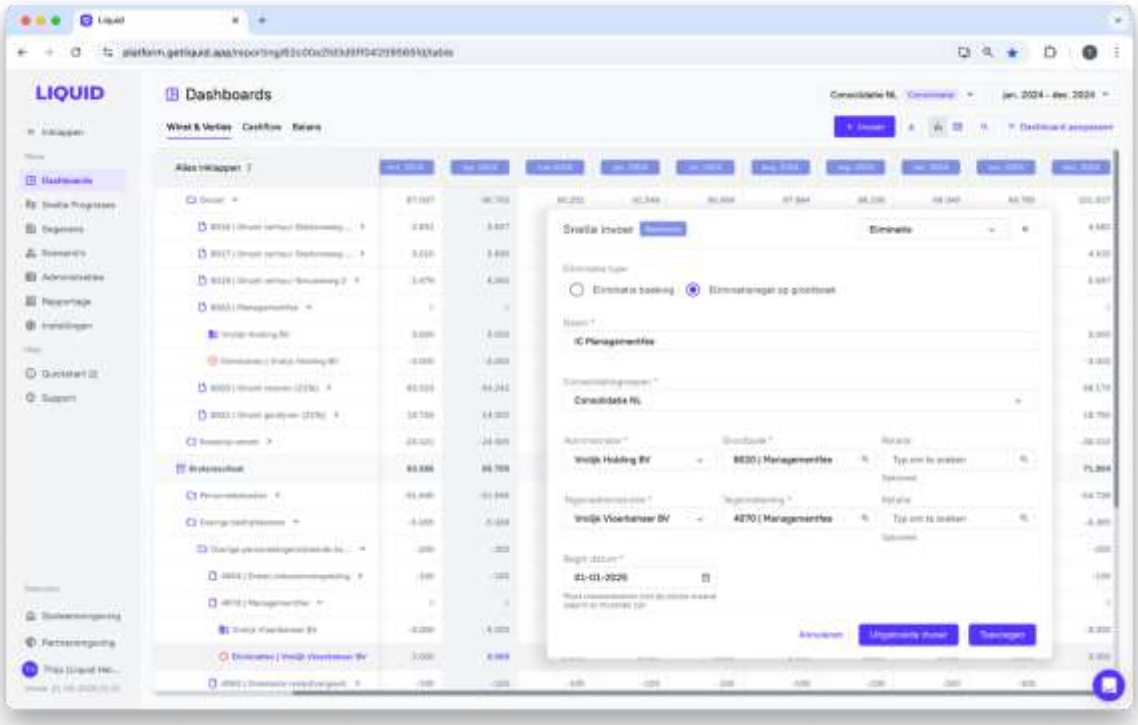

4. Standaard software

4.4 Specificatie per softwarepakket

4.4.20 Lupasafe

Naam oplossing	**Lupasafe**
Website aanbieder	https://www.lupasafe.com
Doelgroep waarvoor geschikt (MKB, Groot, internationaal)	MKB, groot, internationaal
Specifiek afgestemd op bepaalde branches of soorten van bedrijven	IT Audit, Accountants, Auditors, IT partners
Implementatiemodel	
Lokaal	Lupasafe wordt gedeeltelijk lokaal geïnstalleerd op de end-points
Cloudmodel (graag toelichten)	Lupasafe´s portal is toegankelijk in de cloud.
Externe verslaggeving	Graag invullen Ja of Nee en waar nodig kort toelichten
Jaarrekening rapportages	
Samenstellen jaarrekening KvK, micro- en klein.	Ja (ten dele)
Samenstellen jaarrekening KvK, middelgrote ondernemingen.	Ja (ten dele)
Samenstellen jaarrekening KvK, grote ondernemingen.	Ja (ten dele)
Samenstellen jaarrekening KvK, volgens IFRS.	Ja (ten dele)
Samenstellen jaarrekening beursgenoteerde ondernemingen	Ja (ten dele)
Samenstellen inrichtingsjaarrekening voor de onderneming zelf.	Ja (ten dele)
Ondersteuning SBR/XBRL	N.v.t.
Samenstellen jaarrekening in XBRL-formaat. Voor zover het formaat beschikbaar is in XBRL.	
Ondersteuning van alle beschikbare entrypoints voor de betreffende jaarrekeningen. Zo nee, welke wel?	
Ondersteuning specificaties ESEF voor jaarverslag effecten uitgevende instellingen in de EU.	
Kredietinstellingen	N.v.t.
Samenstellen kredietrapportages in XBRL.	
Ondersteuning van alle beschikbare entrypoints voor kredietrapportage. Zo nee, welke wel?	
Belastingdienst	N.v.t.
Ondernemers	

VpB-aangifte	
IB-winstaangifte	
Dividendbelasting	
BTW-aangifte	
ICP-opgave	
Particulieren	
IB-aangifte	
Erfbelasting	
Schenkbelasting	
Overige functies	
Digitaal bezwaar	
Andere functies	
Duurzaamheidsregistratie	N.v.t.
ESG reporting; op gebied van milieu, mensen) en governance	
ESRS reporting; conform de European Corporate Sustainability Reporting (ESRS)	
Rapportage werkgebonden personenmobiliteit (WPM)	
Andere (externe) rapportages in relatie tot duurzaamheid.	
Overige externe verslaggeving	
Country-by-Country (CbC) reporting	
DAC7	
Andere externe verslaggeving	
Interne rapportage (BI & CPM)	
Analyses; onderzoek en inzichtelijk maken gegevensbestanden	Ja
Management rapportages (o.a. tussentijdse cijfers)	Ja
Dashboard; inrichten door gebruiker en bepalen welke KPI's tonen	Ja
Budgettering; met meerdere budgetversies	Nee
Planning; liquiditeit, resultaten, personeel en simulatie (what if)	Ja (ten dele)
Forecasting	Nee
Kostprijscalculaties	Nee
Scorecards	Nee
Andere rapportagefuncties	Ja
Tools o.b.v bestaande BI-systemen	
Gebaseerd op Power BI	Ja
Gebaseerd op andere BI-systemen	Nee
BI Rapportages	Ja
BI Data ontsluiting vanuit andere softwaresystemen	Nee
BI Data warehouse	Nee
Andere BI functies	Nee

Fast close	
Fast close functies	N.v.t.
Consolidatie	
Fiscale consolidatie; t.b.v. fiscale eenheid (aangifte VpB).	Nee
Juridische consolidatie; t.b.v. publicatie KvK of elders.	Nee
Bedrijfseconomische consolidatie; t.b.v. intern gebruik. Ook wel managementconsolidatie genoemd.	Ja (ten dele)
Afwijkende rekeningschema's mogelijk	Nee
Partieel consolideren	Nee
Subconsolidatie (ook wel tussenconsolidatie genoemd)	Nee
Consolidatie op verschillende grondslagen (zoals Dutch-Gaap / RJ, US-Gaap of IFRS).	Nee
Andere consolidatie functies	
RGS (Referentie Grootboekschema)	
RGS ondersteuning	Nee
RGS brugstaat inlezen	Nee
Andere RGS functies	
Auditfiles	
XML Auditfile financieel (XAF) inlezen	Nee
XAF aanmaken van mutaties met RGS codes	Nee
Andere auditfile functies	
Uitwerken kolommenbalans	N.v.t.
Mutaties invoeren (na inlezen saldibalans)	
Mutaties aanleveren aan boekhoudsoftware	
Andere functies uitwerken kolommenbalans	
Audit, dossierbeheer en data analyse	
Audit algemeen	
Compliance en klantacceptatie	Ja
Opdrachtacceptatie	Nee
Cijferbeoordeling	Nee
Materialiteit bepalen	Nee
Risico analyse	Ja
Andere auditfuncties algemeen	Ja
Planning en voortgang	N.v.t.
Opdrachten inplannen en de status kunnen volgen	
Planning en voortgang per medewerker	

Werkprogramma's	N.v.t.
Functionaliteit voor werkprogramma's	
Modellen voor werkprogramma's beschikbaar. En van welke organisaties deze geïmporteerd worden.	
Modellen voor werkprogramma zelf samen te stellen	
Werkprogramma's per opdracht samen te stellen	
Digitaal dossierbeheer	N.v.t.
Functionaliteit voor digitaal dossierbeheer	
Zijn minimaal de volgende dossiersoorten mogelijk: permanent dossier, jaardossier, opdrachtdossier en fiscale dossiers	
Welke standaard dossierindelingen worden meegeleverd	
Kan de gebruiker de dossierindeling zelf inrichten	
Op welke wijze kunnen dossiers aan elkaar gekoppeld worden.	
Kan een dossier gereed gemeld en afgesloten worden. Waarna er geen mutaties meer mogelijk zijn.	
Andere functies digitaal dossierbeheer	
Documentbeheer	N.v.t.
Functionaliteit voor documentbeheer. Graag duiden van welke document beheersysteem (DMS) gebruik wordt gemaakt.	
Documenten eenvoudig koppelen aan dossiers	
Scannen van documenten aanwezig	
Andere functies documentbeheer	
Data analyse voor de audit	
Functionaliteit voor data analyse	Ja
Data analyses kant-en-klaar. Graag specificeren.	Ja
Data analyses zelf in te richten	Ja
Welke data kan door de gebruiker zelf ontsloten worden	Veiligheid van websites, emailsecurity, werkplekken en medewerkers (phishing en training), 365 cloud security en lokale netwerkscanning
Andere functies data analyse	
Workflow management	N.v.t.
Functionaliteit voor workflow management	
Koppelingen software	

Office toepassingen	Nee
Boekhoudsoftware via API-techniek (minimaal saldibalans inlezen)	Nee
Practice management software	Nee
BI, in elk geval Power-BI	Nee
Digitaal ondertekenen	Nee
Koppeling andere software via API-techniek	Nee
Datacommunicatie	N.v.t.
Directe koppeling met Digipoort	
Directe koppeling met BIV	
Aangesloten op andere platforms (denk aan portals)	
PKI Verzamelcertificaat beschikbaar.	

Toelichting diensten/producten

Lupasafe automatiseert tot 90% van het werk van IT-auditors. Lupasafe is het management platform op het gebied van risicobeheer, bedrijfsverantwoordelijkheid, rapportageverplichtingen en het vaststellen van beveiligingsbeleid en -procedures.

- *Realtime monitoring*
- *Holistische risicozichtbaarheid*
- *Efficiënte audits*

IT-risico's zijn bedrijfsrisico's. U heeft sneller, meer en betere gegevens nodig met minder inspanning van uw eigen medewerkers. Breid uw diensten uit en bescherm uw klanten met Lupasafe. Lupasafe geeft inzicht in cybersecurity risico's van uw medewerkers, processen en IT. Maandelijks ontvangt u een adviesrapport met acties voor management, systeembeheer, websiteontwikkelaar en HR.

Auditors verstrekken met Lupasafe jaarlijks een onafhankelijk (non) assurance rapport voor senior stakeholders.

Met Lupasafe heeft uw team de volledige focus op de klant – wij automatiseren het proces. Het platform verzamelt voortdurend gegevens voor u en doet voor uw team de audit-analyse.

Een integraal overzicht van uw eigen cyberrisico´s en die van uw klanten in het dashboard. Maandelijkse cybertraining voor medewerkers.

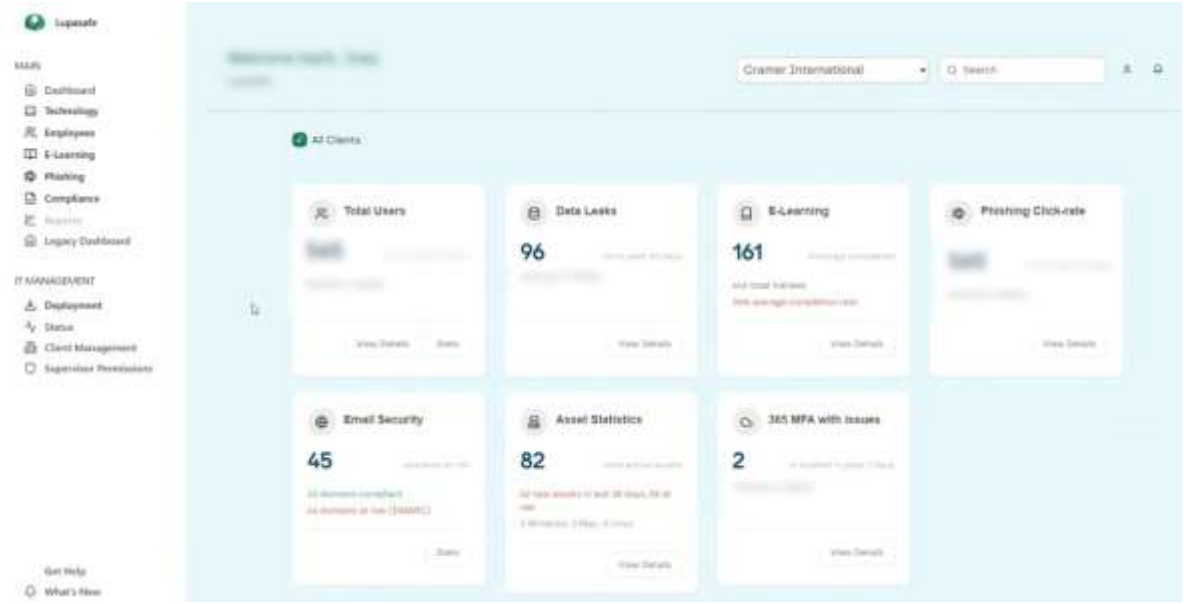

4. Standaard software

4.4 Specificatie per softwarepakket

4.4.21 Monitr

Naam oplossing	**Monitr**
Website aanbieder	https://monitr.be
Doelgroep waarvoor geschikt (MKB, Groot, internationaal)	MKB, Accountants
Specifiek afgestemd op bepaalde branches of soorten van bedrijven	Algemeen inzetbaar met specifieke modules voor: Software bedrijven, Agency / consultancy, E-commerce / Retail
Implementatiemodel	
Lokaal	
Cloudmodel (graag toelichten)	100% Cloud
Externe verslaggeving	Graag invullen Ja, Nee of N.v.t. en waar nodig kort toelichten
Jaarrekening rapportages	
Samenstellen jaarrekening KvK, micro- en klein.	ja
Samenstellen jaarrekening KvK, middelgrote ondernemingen.	nee
Samenstellen jaarrekening KvK, grote ondernemingen.	nee
Samenstellen jaarrekening KvK, volgens IFRS.	nee
Samenstellen jaarrekening beursgenoteerde ondernemingen	nee
Samenstellen inrichtingsjaarrekening voor de onderneming zelf.	nee
Ondersteuning SBR/XBRL	
Samenstellen jaarrekeningen in XBRL-formaat.	ja
Ondersteuning van alle beschikbare entrypoints voor de betreffende jaarrekeningen. Zo nee, welke wel?	Micro en klein
Ondersteuning specificaties ESEF voor jaarverslag effecten uitgevende instellingen in de EU.	nee
Kredietinstellingen	N.v.t.
Samenstellen kredietrapportages in XBRL.	
Belastingdienst	N.v.t.
Ondernemers	
VpB-aangifte	
IB-winstaangifte	
Dividendbelasting	
BTW-aangifte	

ICP-opgave	
Particulieren	
IB-aangifte	
Erfbelasting	
Schenkbelasting	
Overige functies	
Digitaal bezwaar	
Andere functies	
Duurzaamheidsregistratie	N.v.t.
ESG reporting; op gebied van milieu, mensen) en governance	
ESRS reporting; conform de European Corporate Sustainability Reporting (ESRS)	
Rapportage werkgebonden personenmobiliteit (WPM)	
Andere (externe) rapportages in relatie tot duurzaamheid.	
Overige externe verslaggeving	N.v.t.
Country-by-Country (CbC) reporting	
DAC7	
Andere externe verslaggeving	
Interne rapportage (BI & CPM)	
Analyses; onderzoek en inzichtelijk maken gegevensbestanden	Ja.
Management rapportages (o.a. tussentijdse cijfers)	Ja. Met enkele klikken zet je op basis van templates (bijv. RGS of zelf te bouwen templates) interim rapporten op met winst & verlies, balans en een kasstroom overzicht. Waar nodig kan met een drag & drop interface rapporten per dossier aanpassen. Hier kan je zowel grootboekrekeningen als analytische data (kostenplaatsen, kostendragers, etc.) voor gebruiken.
Dashboard; inrichten door gebruiker en bepalen welke KPI's tonen	Ja. In onze templates zitten enkele dashboards ingebakken die management samenvatting geven van de prestaties, (liquiditeit)prognoses en operationele informatie. Enkele dashboard kunnen door de gebruiker aangepast worden om metrics te tonen die relevant zijn.
Budgettering; met meerdere budgetversies	Ja. Monitr heeft uitgebreide budget en prognose interface waarmee je eenvoudig scenario's kan bouwen en kopiëren.
Planning; liquiditeit, resultaten, personeel en simulatie (what if)	Ja. Monitr geeft je de mogelijkheid om prognoses samen te stellen aan de hand van onze 'legoblokkendoos' aan modules. Je kan eenvoudig een budget inladen, maken op basis van gerealiseerde cijfers. Ver kan je onze sectorgebonden rekenmodules snel prognoses te maken (voor resultaat en liquiditeit). Om deze vervolgens up-to-date te houden met operationele data (bvb. Nmbrs)
Forecasting	Ja
Kostprijscalculaties	Ja
Scorecards	Ja
Andere rapportagefuncties	Een aanpasbaar PDF-export 'boekje'.

Tools o.b.v bestaande BI-systemen	
Gebaseerd op Power BI	Neen
Gebaseerd op andere BI-systemen	Neen, dashboards zijn zelf ontwikkeld
BI Rapportages	Ja, naast financiële rapporten hebben we ook financiële rapporten (bvb. Detail abonnementsfacturatie op basis van Stripe of Exact online abonnementenbeheer, details headcount en gemiddelde kost per kop op basis van Nmbrs, etc.)
BI Data ontsluiting vanuit andere softwaresystemen	Neen
BI Data warehouse	Neen
Andere BI functies	Neen
Fast close	N.v.t.
Fast close functies	
Consolidatie	
Fiscale consolidatie; t.b.v. fiscale eenheid (aangifte VpB).	Neen
Juridische consolidatie; t.b.v. publicatie KvK of elders.	Neen
Bedrijfseconomische consolidatie; t.b.v. intern gebruik. Ook wel managementconsolidatie genoemd.	Ja, met automatische eliminaties van ICO en handmatige consolidatie eliminaties
Afwijkende rekeningschema's mogelijk	Ja
Partieel consolideren	Neen
Subconsolidatie (ook wel tussenconsolidatie genoemd)	Neen
Andere consolidatie functies	
RGS (Referentie Grootboekschema)	
RGS ondersteuning	Ja. RGS templates waarmee je in enkele klikken winst & verlies, balans en cash flow statement hebt ingericht.
RGS brugstaat inlezen	Neen
Andere RGS functies	
Auditfiles	N.v.t.
XML Auditfile financieel (XAF) inlezen	
XAF aanmaken van mutaties met RGS codes	
Andere auditfile functies	
Uitwerken kolommenbalans	N.v.t.
Mutaties invoeren (na inlezen saldibalans)	
Mutaties aanleveren aan boekhoudsoftware	
Andere functies uitwerken kolommenbalans	
Audit, dossierbeheer en data analyse	N.v.t.
Audit algemeen	
Compliance en klantacceptatie	

Opdrachtacceptatie	
Cijferbeoordeling	
Materialiteit bepalen	
Risico analyse	
Andere auditfuncties algemeen	
Planning en voortgang	
Opdrachten inplannen en de status kunnen volgen	
Planning en voortgang per medewerker	
Werkprogramma's	
Functionaliteit voor werkprogramma's	
Modellen voor werkprogramma's beschikbaar. En van welke organisaties te importeren.	
Modellen voor werkprogramma zelf samen te stellen	
Digitaal dossierbeheer	
Functionaliteit voor digitaal dossierbeheer	
Zijn minimaal de volgende dossiersoorten mogelijk: permanent dossier, jaardossier, opdrachtdossier en fiscale dossiers	
Kan de gebruiker de dossierindeling zelf inrichten	
Andere functies digitaal dossierbeheer	
Documentbeheer	
Functionaliteit voor documentbeheer. Graag duiden welk document beheersysteem (DMS) gebruikt wordt.	
Documenten eenvoudig koppelen aan dossiers	
Andere functies documentbeheer	
Data analyse voor de audit	
Functionaliteit voor data analyse	
Data analyses kant-en-klaar. Graag specificeren.	
Data analyses zelf in te richten	
Andere functies data analyse	
Workflow management	N.v.t.
Functionaliteit voor workflow management	
Koppelingen software	
Office toepassingen	Op vraag
Boekhoudsoftware via API-techniek (minimaal saldibalans inlezen)	Ja

Practice management software	Neen
BI, in elk geval Power-BI	Op vraag
Digitaal ondertekenen	Neen
Koppeling andere software via API-techniek	Ja
Datacommunicatie	N.v.t.
Directe koppeling met Digipoort	
Directe koppeling met BIV	
Aangesloten op andere platforms (denk aan portals)	

Toelichting diensten/producten

Met Monitr kan je jaarrekeningen, interim rapportage (winst & verlies, balans en cash flow) en (liquiditeit) prognoses beheren in een oplossing.

Jaarrekeningen
Maak jaarrekeningen op voor micro en klein vanuit Monitr. Deponering via Akkermans Finteqx (Blinqx) is verwacht medio 2025

Bekijk hier een klikbare demo: https://monitr.storylane.io/share/srizlskfqwhc

Monitr Lite
Gebruik Monitr Lite voor een brede basis aan klanten om klanten snel inzicht te geven in gerealiseerde prestaties.

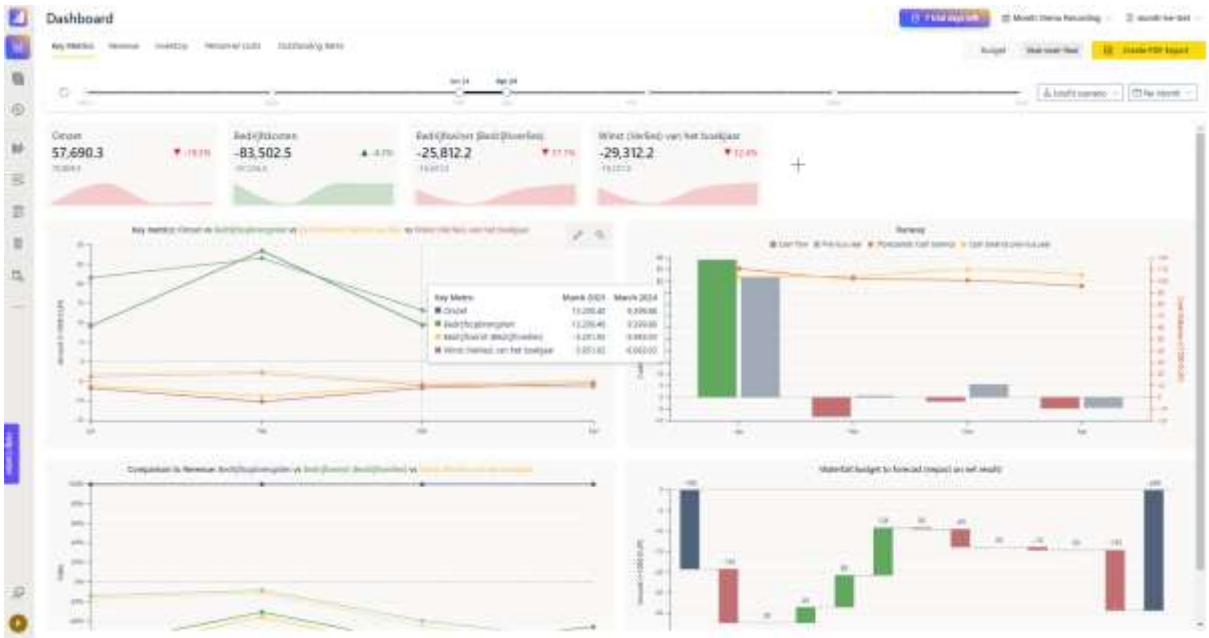

Onboard snel nieuwe klanten dankzij onze templates:

- RGS
- Rapportage overnemen uit de boekhouding
- Templates op maat van het kantoor gemaakt

Voorbeeld video setup in 3 minuten: https://www.youtube.com/watch?v=pp5_mRuYYgs

Gebruik een drag & drop interface om rapporten en dashboards aan te passen aan de noden van de klant.

Geef klant toegang tot rapporten en dashboards waar ze kunnen doorklikken tot de facturen, of maak een management rapportage in PDF, die aangevuld kan worden met opmerkingen.

Monitr **Premium**
Voor klanten die nood hebben aan een liquiditeitsprognose, kan je Monitr premium activeren.
Monitr premium is het “legoblokkendoosje” van jouw budget.

Je kan onze “eenvoudig budget”-module gebruiken om in enkele minuten een exploitatie begroting te maken op basis van historische cijfers, een excel upload of handmatige input. En vervolgens kan je deze verfijnen met balanstransacties, om ook een correctie inschatting te maken van de liquiditeit.

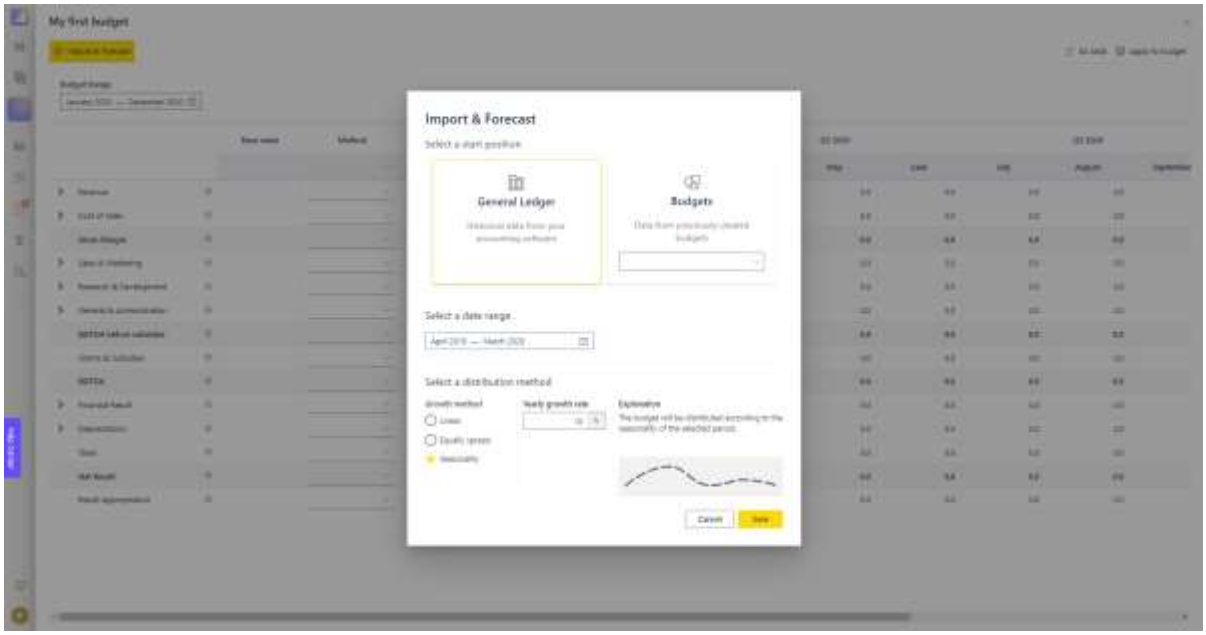

Voorbeeld setup met een eenvoudig budget:
https://www.youtube.com/watch?v=HaIYnxbS7dw&feature=youtu.be

Naast het eenvoudige budget kan je vervolgens aan de slag met onze verschillende rekenmodules om prognoses te verfijnen. We hebben onder andere de volgende modules:

- Openstaande klanten en leveranciers: we brengen de impact van huidig openstaande klanten en leveranciersvorderingen mee in rekening in de prognose. Verder kunnen DSO en DPO parameters gebruikt worden om je prognose te verfijnen.

- BTW: Gebruik het openstaande BTW saldo in combinatie met assumpties op de prognoses om de cash flow mutaties met betrekking tot BTW correct op te nemen in de prognose.

- Personeel: Maak een personeelsplan in Monitr; wie ga je wanneer aanwerven en met welke voorwaarden? Dit vertalen we door in een prognose van winst en verlies, en cash flow. Hierbij nemen we vakantiegeld bijvoorbeeld mee in rekening. Synchroniseer met je HR-oplossing, zoals Nmbrs, om in enkele klikken een accurate prognose te maken op basis van je huidig personeelsbestand.

- Vaste Activa: Sync met de vaste activa module van bvb. Exact Online om de afschrijvingen van bestaande activa mee op te nemen in de prognose van de winst & verlies. Neem

vervolgens in Monitr nieuwe activa op in de prognose van winst & verlies en liquiditeit.

- Leningen: Simuleer de impact van leningen op jouw toekomstige liquiditeit
- Analyseer vervolgens de realisatie (winst & verlies, balans en cash flow) ten opzichte van het initiële budget, en maak een rolling forecast.

Gebruik naast grootboekrekeningen ook analytische assen (kostenplaatsen, etc.) om resultaten en cash flow te filteren en pivoteren per vestiging, regio, etc.

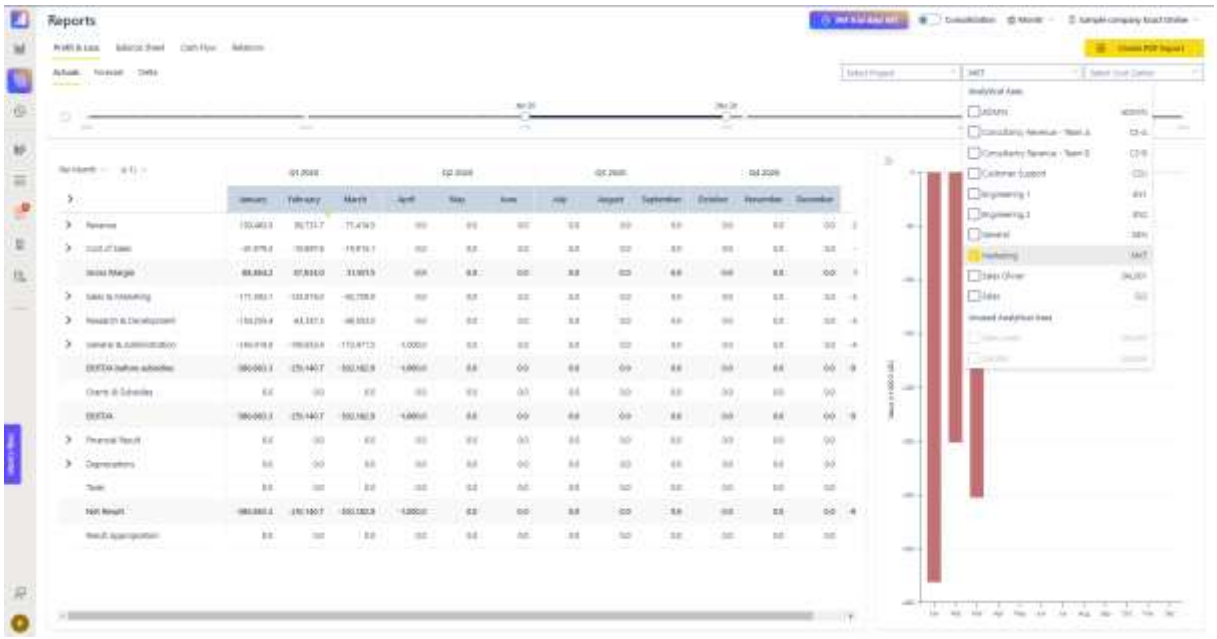

Maak vervolgens ook een (mutli-currency) consolidatie.
Hierbij elimineren we automatisch intercompany transacties, en kan je handmatig consolidatie boekingen toevoegen.

4. Standaard software

4.4 Specificatie per softwarepakket

4.4.22 Pro Management

Naam oplossing	**PM Report, PM Record**
Website aanbieder	www.promanagement.nl; www.pmonline.nl; www.sbrservicecentrum.nl
Doelgroep waarvoor geschikt (MKB, Groot, internationaal)	MKB, Micro, Klein, Middelgroot
Specifiek afgestemd op bepaalde branches of soorten van bedrijven	Accountants- en administratiekantoren en ook voor bedrijven met een eigen controllersafdeling. En specifieke oplossingen voor woningcorporaties, zorginstellingen en onderwijsinstellingen
Implementatiemodel	
Lokaal	Het is mogelijk om de software op zowel een server als lokaal te installeren. In het eerste geval zal er ook een werkstation installatie op de lokale pc uitgevoerd moeten worden. Ook een hybride oplossing is mogelijk. Daarbij staan de bestanden in de cloud (bijvoorbeeld in MS-Azure).
Cloudmodel (graag toelichten)	Ja, er zijn klantportalen als PMCRM.nl en SBR-oplossingen en de online dossieroplossing DigiRecord.nl.
Aanbod soorten externe verslaggeving	Graag kort toelichten
Jaarrekening rapportages	
Samenstellen jaarrekening KvK, micro- en klein.	Ja. Indien gewenst aangevuld met werkprogramma's, leadsheets, dossiers en digitale formulieren ter afronding van het controle- of samensteltraject. Inclusief SBR-rapportages en koppelingen met alle boekhoud- en fiscale pakketten.
Samenstellen jaarrekening KvK, middelgrote ondernemingen.	Ja. Indien gewenst aangevuld met werkprogramma's, leadsheets, dossiers en digitale formulieren ter afronding van het controletraject. Inclusief SBR-rapportages en koppelingen met alle boekhoud- en fiscale pakketten.
Samenstellen jaarrekening KvK, grote ondernemingen.	Ja. Indien gewenst aangevuld met werkprogramma's, leadsheets, dossiers en digitale formulieren ter afronding van het controletraject. Inclusief SBR-rapportages en koppelingen met alle boekhoud- en fiscale pakketten.
Samenstellen jaarrekening KvK, volgens IFRS.	Ja. Indien gewenst aangevuld met werkprogramma's, leadsheets, dossiers en digitale formulieren ter afronding van het controletraject. Inclusief SBR-rapportages en koppelingen met alle boekhoud- en fiscale pakketten.
Samenstellen jaarrekening beursgenoteerde ondernemingen	Nee
Samenstellen inrichtingsjaarrekening voor de onderneming zelf.	Zeker. Wij adviseren accountants- en administratie-kantoren hun klanten dezelfde software te (laten) gebruiken indien deze zelf de jaarrekeningen opstellen.
Ondersteuning SBR/XBRL	

Samenstellen jaarrekeningen in XBRL-formaat.	Ja
Ondersteuning van alle beschikbare entrypoints voor de betreffende jaarrekeningen. Zo nee, welke wel?	Ja
Ondersteuning specificaties ESEF voor jaarverslag effecten uitgevende instellingen in de EU.	Nee, wij willen standaard oplossingen aanbieden.
Kredietinstellingen	
Samenstellen kredietrapportages in XBRL.	Ja
Belastingdienst	
Ondernemers	
VpB-aangifte	Via moederbedrijf SnelStart
IB-winstaangifte	Via moederbedrijf SnelStart
Dividendbelasting	Via moederbedrijf SnelStart
BTW-aangifte	Ja
ICP-opgave	Ja
Particulieren	
IB-aangifte	Via moederbedrijf SnelStart
Erfbelasting	Via moederbedrijf SnelStart
Schenkbelasting	Via moederbedrijf SnelStart
Overige functies	
Digitaal bezwaar	
Andere functies	
Duurzaamheidsregistratie	
ESG reporting; op gebied van milieu, mensen) en governance	Nee
ESRS reporting; conform de European Corporate Sustainability Reporting (ESRS)	Nee
Rapportage werkgebonden personenmobiliteit (WPM)	Nee
Andere (externe) rapportages in relatie tot duurzaamheid.	Nee
Overige externe verslaggeving	
Country-by-Country (CbC) reporting	Nee
DAC7	Nee
Andere externe verslaggeving	Woningcorporaties, DUO
Interne rapportage (BI & CPM)	
Analyses; onderzoek en inzichtelijk maken gegevensbestanden	
Management rapportages (o.a. tussentijdse cijfers)	Ja
Dashboard; inrichten door gebruiker en bepalen welke KPI's tonen	Ja
Budgettering; met meerdere budgetversies	Nee

Planning; liquiditeit, resultaten, personeel en simulatie (what if)	Nee
Forecasting	Ja
Kostprijscalculaties	
Scorecards	
Andere rapportagefuncties	
Tools o.b.v bestaande BI-systemen	Nee
Gebaseerd op Power BI	
Gebaseerd op andere BI-systemen	
BI Rapportages	
BI Data ontsluiting vanuit andere softwaresystemen	
BI Data warehouse	
Andere BI functies	
Fast close	
Fast close functies	Nee
Consolidatie	
Fiscale consolidatie; t.b.v. fiscale eenheid (aangifte VpB).	Ja
Juridische consolidatie; t.b.v. publicatie KvK of elders.	Ja
Bedrijfseconomische consolidatie; t.b.v. intern gebruik. Ook wel managementconsolidatie genoemd.	Ja
Afwijkende rekeningschema's mogelijk	Ja
Partieel consolideren	Nee
Subconsolidatie (ook wel tussenconsolidatie genoemd)	Ja
Andere functies consolidatie	
RGS (Referentie Grootboekschema)	
RGS ondersteuning	Ja, ingebouwd en gekoppeld aan brugstaat en xbrl-taxonomie
RGS brugstaat inlezen	Ja
Andere functies RGS	
Auditfiles	
XML Auditfile financieel (XAF) inlezen	Ja
XAF aanmaken van mutaties met RGS codes	Nee
Andere functies auditfiles	
Uitwerken kolommenbalans	
Mutaties invoeren (na inlezen saldibalans)	Ja
Mutaties aanleveren aan boekhoudsoftware	Ja
Andere functies uitwerken kolommenbalans	
Audit, dossierbeheer en data analyse	

Audit algemeen	
Compliance en klantacceptatie	Ja
Opdrachtacceptatie	Ja
Cijferbeoordeling	Ja
Materialiteit bepalen	Ja
Risico analyse	Nee, is kantoorspecifiek
Andere auditfuncties algemeen	Ja
Planning en voortgang	
Opdrachten inplannen en de status kunnen volgen	Ja
Planning en voortgang per medewerker	Ja
Werkprogramma's	
Functionaliteit voor werkprogramma's	Ja.
Modellen voor werkprogramma's beschikbaar. En van welke organisaties te importeren.	Van alle beroepsorganisaties (al dan niet aan te passen per klant) en ook zelf in te richten werkprogramma's/check-Listen.
Modellen voor werkprogramma zelf samen te stellen	Ja.
Digitaal dossierbeheer	
Functionaliteit voor digitaal dossierbeheer	Ja.
Zijn minimaal de volgende dossiersoorten mogelijk: permanent dossier, jaardossier, opdrachtdossier en fiscale dossiers	Ja.
Kan de gebruiker de dossierindeling zelf inrichten	Ja.
Andere functies digitaal dossierbeheer	
Documentbeheer	
Functionaliteit voor documentbeheer. Graag duiden welk document beheersysteem (DMS) gebruikt wordt.	Eigen DMS-systeem Docmaker inclusief koppelingen met MS-Outlook, MS-Word, MS-Excel en PDF. En een koppeling met ons online klantdossier DigiRecord.
Documenten eenvoudig koppelen aan dossiers	Ja.
Andere functies documentbeheer	Goedkeuring vragen, bestanden opvragen, deadlines
Data analyse	
Functionaliteit voor data analyse	Nee
Data analyses kant-en-klaar. Graag specificeren.	Nee
Data analyses zelf in te richten	Nee
Andere functies data analyse	
Workflow management	
Functionaliteit voor workflow management	Ja, ook online
Koppelingen software	

Office toepassingen	Nee
Boekhoudsoftware via API-techniek (minimaal saldibalans inlezen)	Ja, met alle boekhoudpakketten en fiscale paketten.
Practice management software	Nee
BI, in elk geval Power-BI	Nee
Digitaal ondertekenen	Nee
Koppeling andere software via API-techniek	Nee
Datacommunicatie	Graag kort toelichten
Directe koppeling met Digipoort	Ja, via de zelf ontwikkelde SBR Manager (sinds 2009) inclusief een webapplicatie voor relaties voor goed- of afkeuren SBR-berichten en overzicht onderhanden en verzonden sbr-berichten. En ook voor uitwisseling met de accountant. De online applicatie is www.sbrwebmanager.nl en is in feite een online digitaal dossier voor alle sbr-berichten en sbr-werkstromen.
Directe koppeling met BIV	Ja, via dezelfde transactiepoort
Aangesloten op andere platforms (denk aan portals)	Zie hetgeen genoemd bij portaal functies hiervoor.

Toelichting diensten/producten

Voor alle vormen van jaarrekeningen van zowel BV's, NV's, Coöperatieve Verenigingen, Stichtingen, Maatschappen, Vof's en eenmanszaken. Inclusief het genereren van de publicatiestukken, aandeelhoudersvergadering, bijlagen voor BTW specificaties en afschrijvingsstaten, verklaringen bij de jaarrekening, bevestiging bij de jaarrekening van de relatie, (SBR-)berichten aan de Kamers van Koophandel, en het directieverslag.

Uniek is dat Pro Management als enige organisatie naast de cijfers van een bedrijf ook alle teksten en overige data opslaat in een centraal datawarehouse (ook wel teksthouding genoemd). Bij ieder sbr-bericht aan een uitvragende instantie worden de gegevens dus steeds uit dezelfde bron gebruikt. Dat voorkomt fouten en maakt het mogelijk een bericht (conform een gekozen entrypoint) binnen enkele seconden te genereren.

Jaarlijks worden met deze standaardoplossing zo'n 175.000 rapporten opgesteld. Uniek is dat het slechts één sjabloon betreft waarmee zowel multinationals als eenmanszaken de rapporten opmaken. De sjabloon is zo ingericht dat uitsluitend de van toepassing zijnde onderwerpen worden getoond.

De gegevens in de jaarrekening worden eerst opgeslagen in één centrale database. Dat geldt zowel voor de teksten (PM-Record File) als voor de cijfers (PM-Record Balance Base) als voor de persoonsgegevens. Die database is niet alleen de bron voor de rapportgenerator, maar tevens voor alle andere rapportages zoals tussentijdse cijferopstellingen, begrotingen, managementoverzichten en SBR-rapportages, werkprogramma's, urenbegrotingen en –bestedingen, de facturering en omzetbewaking.

SBR-rapportages inclusief accountantsportaal
Pro Management is toonaangevend op het gebied van SBR-rapportages die zijn gebaseerd op XBRL-taxonomieën van uitvragende partijen (en partner van SBR Nexus). Niet voor niets hebben wij als één van de eerste softwareleveranciers het bankenpredicaat in ontvangst mogen nemen. In de database worden 'onder de motorkap' de relaties tussen de opgeslagen gegevens van relaties (teksten en cijfers) en de taxonomieën vastgelegd. Via het aanroepen van de SBR-rapporten worden de gegevens automatisch overgenomen. U kunt de formulieren beoordelen, vervolgens ter goedkeuring via een werkstroom in een online relatiedossier ter beschikking stellen aan de klant en dan versturen

via een speciaal ingericht klantenportaal naar de uitvragende partijen (Kamer van Koophandel, Belastingdienst en bankinstellingen).

Onze gebruikers behoeven geen kennis te hebben van SBR/XBRL. Ook is het niet nodig om SBR structuur- en implementatieplannen te maken. Direct na aanschaf kunnen de rapportages worden opgemaakt en via het portaal verzonden. De klanten kunnen de voortgang inzien via het klantenportaal dat via een webservice op de site van de intermediair ter beschikking wordt gesteld. Zo eenvoudig kan SBR zijn. De te bereiken besparingen in tijd en geld zijn voor de intermediair enorm, terwijl de investering erg laag is.

De gegevens ten behoeve van de vele SBR-rapportages naar verschillende uitvragende partijen worden vanuit diverse bronnen eerst verzameld in een centrale database. Vervolgens wordt het juiste rapport gekozen en worden de data opgehaald uit het datawarehouse.

Via gekoppelde werkstromen wordt het bericht ter beoordeling en fiattering online aangeboden en worden de SBR-berichten verzonden vanuit een portaal, in feite een online SBR-dossier.

Voor het inlezen van cijfers vanuit een boekhoudpakket behoeft geen koppeling te worden gemaakt wanneer in de boekhouding de rgs-codering wordt toegepast. Dan is geen eigen koppeling met de codes in het rapportagepakket of de SBR-rapportages nodig, omdat daarin ook de rgs-codes al zijn gekoppeld aan de juiste rubrieken.

Pro Management Software B.V. is sinds eind 2022 een dochteronderneming van Snelstart (boekhoudsoftware). De pakketten van beide organisaties zullen steeds verder geïntegreerd worden. Maar ook de mogelijkheden voor het inlezen van de cijfers vanuit andere pakketten zullen blijvend worden onderhouden zodat de verschillende rapportages nar uitvragende partijen ook kunnen worden benut wanneer men werkt met andere boekhoudpakketten dan die van Snelstart.

4. Standaard software

4.4 Specificatie per softwarepakket

4.4.23 Silverfin by Visma

Naam oplossing	**Silverfin**
Website aanbieder	www.silverfin.com/nl-nl/
Doelgroep waarvoor geschikt (MKB, Groot, internationaal)	MKB
Specifiek afgestemd op bepaalde branches of soorten van bedrijven	Accountants-en administratiekantoren
Implementatiemodel	
Lokaal	
Cloudmodel (graag toelichten)	100% cloud applicatie, geen installatie nodig.
Aanbod soorten externe verslaggeving	Graag kort toelichten
Jaarrekening rapportages	
Samenstellen jaarrekening KvK, micro- en klein.	Beschikbaar. Keuze voor micro of klein binnen één dossier mogelijk.
Samenstellen jaarrekening KvK, middelgrote ondernemingen.	Beschikbaar
Samenstellen jaarrekening KvK, grote ondernemingen.	Beschikbaar (PDF export voor deponering)
Samenstellen jaarrekening KvK, volgens IFRS.	Nee
Samenstellen jaarrekening beursgenoteerde ondernemingen	Nee
Samenstellen inrichtingsjaarrekening voor de onderneming zelf.	Beschikbaar
Ondersteuning SBR/XBRL	
Samenstellen jaarrekeningen in XBRL-formaat.	Beschikbaar
Ondersteuning van alle beschikbare entrypoints voor de betreffende jaarrekeningen. Zo nee, welke wel?	Beschikbaar
Ondersteuning specificaties ESEF voor jaarverslag effecten uitgevende instellingen in de EU.	Nee
Kredietinstellingen	
Samenstellen kredietrapportages in XBRL.	Beschikbaar. Als eerste softwareleverancier gecertificeerd.
Belastingdienst	
Ondernemers	
VpB-aangifte	Geen volledige opgave beschikbaar, wel een set aan templates waardoor de bepaling van het belastbare bedrag heel eenvoudig kan worden bepaald en als voorbereiding dient voor de aangifte zelf.

IB-winstaangifte	Idem.
Dividendbelasting	
BTW-aangifte	BTW rondrekening beschikbaar om zo snel de verschillen en eventuele suppletieaangiften te bepalen.
ICP-opgave	Nee
Particulieren	
IB-aangifte	Nee
Erfbelasting	Nee
Schenkbelasting	Nee
Overige functies	
Digitaal bezwaar	
Andere functies	
Duurzaamheidsregistratie	
ESG reporting; op gebied van milieu, mensen) en governance	Ja
ESRS reporting; conform de European Corporate Sustainability Reporting (ESRS)	Ja
Rapportage werkgebonden personenmobiliteit (WPM)	Nee
Andere (externe) rapportages in relatie tot duurzaamheid.	Nee
Overige externe verslaggeving	
Country-by-Country (CbC) reporting	Nee
DAC7	Nee
Andere externe verslaggeving	Nee
Interne rapportage (BI & CPM)	
Analyses; onderzoek en inzichtelijk maken gegevensbestanden	
Management rapportages (o.a. tussentijdse cijfers)	Beschikbaar
Dashboard; inrichten door gebruiker en bepalen welke KPI's tonen	Beschikbaar
Budgettering; met meerdere budgetversies	Beschikbaar
Planning; liquiditeit, resultaten, personeel en simulatie (what if)	Beschikbaar
Forecasting	Beschikbaar
Kostprijscalculaties	
Scorecards	
Andere rapportagefuncties	Beschikbaar
Tools o.b.v bestaande BI-systemen	Nee
Gebaseerd op Power BI	
Gebaseerd op andere BI-systemen	AI-RGS-mapper, Silverfin assistant, Input automation
BI Rapportages	
BI Data ontsluiting vanuit andere softwaresystemen	Beschikbaar
BI Data warehouse	
Andere BI functies	

Fast close	
Fast close functies	Nee
Consolidatie	
Fiscale consolidatie; t.b.v. fiscale eenheid (aangifte VpB).	Beschikbaar
Juridische consolidatie; t.b.v. publicatie KvK of elders.	Beschikbaar
Bedrijfseconomische consolidatie; t.b.v. intern gebruik. Ook wel managementconsolidatie genoemd.	Beschikbaar
Afwijkende rekeningschema's mogelijk	Ja. Silverfin is gebouwd op RGS-standaardisatie. Dit betekent dat diverse rekeningschema's éénmalig gemapped worden op RGS m.b.v. AI mapping tool.
Partieel consolideren	Nee
Subconsolidatie (ook wel tussenconsolidatie genoemd)	Met behulp van een eenvoudige work around beschikbaar.
Andere consolidatie functies	
RGS (Referentie Grootboekschema)	
RGS ondersteuning	Beschikbaar
RGS brugstaat inlezen	Beschikbaar
Andere RGS functies	
Auditfiles	
XML Auditfile financieel (XAF) inlezen	Beschikbaar
XAF aanmaken van mutaties met RGS codes	Nee
Andere auditfile functies	
Uitwerken kolommenbalans	
Mutaties invoeren (na inlezen saldibalans)	Beschikbaar
Mutaties aanleveren aan boekhoudsoftware	Beschikbaar
Andere functies uitwerken kolommenbalans	
Audit, dossierbeheer en data analyse	
Audit algemeen	
Compliance en klantacceptatie	Beschikbaar
Opdrachtacceptatie	Beschikbaar
Cijferbeoordeling	Beschikbaar
Materialiteit bepalen	Beschikbaar
Risico analyse	Beschikbaar
Andere auditfuncties algemeen	
Planning en voortgang	
Opdrachten inplannen en de status kunnen volgen	Geen planning, wel volgen van de opdracht.
Planning en voortgang per medewerker	Voortgangsoverzichten beschikbaar met een hele flexibele query tool: Insights.
Werkprogramma's	

Functionaliteit voor werkprogramma's	Beschikbaar
Modellen voor werkprogramma's beschikbaar. En van welke organisaties te importeren.	Content van SRA en Cygnus Atratus beschikbaar. Daarnaast een werkprogramma dat volledig door het kantoor zelf is in te richten.
Modellen voor werkprogramma zelf samen te stellen	Beschikbaar
Digitaal dossierbeheer	
Functionaliteit voor digitaal dossierbeheer	Beschikbaar
Zijn minimaal de volgende dossiersoorten mogelijk: permanent dossier, jaardossier, opdrachtdossier en fiscale dossiers	Beschikbaar
Kan de gebruiker de dossierindeling zelf inrichten	Beschikbaar
Andere functies digitaal dossierbeheer	
Documentbeheer	
Functionaliteit voor documentbeheer. Graag duiden welk document beheersysteem (DMS) gebruikt wordt.	Nee
Documenten eenvoudig koppelen aan dossiers	Beschikbaar
Andere functies documentbeheer	Integraties met HIX en Qwoater.
Data analyse	
Functionaliteit voor data analyse	Beschikbaar
Data analyses kant-en-klaar. Graag specificeren.	Beschikbaar, via Marketplace worden veelgebruikte queries gepubliceerd.
Data analyses zelf in te richten	Beschikbaar
Andere functies data analyse	
Workflow management	
Functionaliteit voor workflow management	Beschikbaar
Koppelingen software	
Office toepassingen	Nee
Boekhoudsoftware via API-techniek (minimaal saldibalans inlezen)	Sync met EOL, AFAS, Yuki en Twinfield beschikbaar
Practice management software	Nee
BI, in elk geval Power-BI	Koppelingen beschikbaar. Third party solution is beschikbaar.
Digitaal ondertekenen	Beschikbaar
Koppeling andere software via API-techniek	Beschikbaar
Datacommunicatie	Graag kort toelichten
Directe koppeling met Digipoort	Beschikbaar via derde partij integratie (vanuit Silverfin)
Directe koppeling met BIV	Beschikbaar via derde partij integratie (vanuit Silverfin)
Aangesloten op andere platforms (denk aan portals)	PinkWeb, CreAim, MAP, PKI Signing, AFAS portaal

Toelichting diensten/producten
Het cloudplatform Silverfin staat garant voor gestroomlijnd samenstellen en is jouw ultieme partner in efficiëntie.

Synchroniseer data uit de voornaamste administratiepakketten of laad data manueel en creëer één manier van werken, ongeacht de brondata. Win tijd door administratieve periodieke werkzaamheden te onderhouden doorheen het jaar om tijd te winnen op het einde van de rit bij het opstellen van de jaarrekening.

Krachtig rapporteren
Ontdek de kracht van onze geavanceerde rapportgenerator en lever snel en efficiënt professionele jaarrekeningen die voldoen aan wet- en regelgeving. Naast de jaarrekening exporteer je eenvoudig financiële rapporten op maat, al dan niet met grafieken en budgetten.

Geïntegreerde communicatie en efficiëntie
Ontdek geoptimaliseerde communicatie binnen jouw team en met derde partijen, zoals klanten. Silverfin biedt een eigen klantenportaal en naadloze API-integratie met andere portalen. Onze focus ligt op efficiëntie en het afstemmen van Silverfin op zowel de behoeften van het kantoor als de klant.

Innovatie
Naast de huidige functionaliteit is Silverfin veruit de meest vooruitstrevende softwareleverancier in zijn klasse. Door onder andere baanbrekende AI-functies geïntegreerd in ons platform, toont aan dat Silverfin de meest geavanceerde technologie biedt.

Data insights
Ga aan de slag met je data. Stel query's op gericht aan je eigen database om de status van de werkzaamheden op te volgen, maar ook om nieuwe inzichten te krijgen zoals wie er bv. in aanmerking komen voor een bepaalde subsidie.

Leer van bestaande Silverfin-gebruikers in Nederland, zoals Baker Tilly, Deloitte, Newtone, 216, Tamsma en RS Finance.

Plan vandaag nog jouw persoonlijke demo in en ervaar de transformatieve kracht van Silverfin. Ontdek hoe Silverfin jou de tools en technologieën aanreikt om jouw kantoor te transformeren tot een moderne, adviserende dienstverlener.

4. Standaard software

4.4 Specificatie per softwarepakket

4.4.24 SmartTrackers

Naam oplossing	SmartTrackers
Website aanbieder	www.smarttrackers.nl
Doelgroep waarvoor geschikt (MKB, Groot, internationaal)	MKB, Middelgroot, Groot, Internationaal.
Specifiek afgestemd op bepaalde branches of soorten van bedrijven	Sustainability reporting is/wordt relevant voor alle branches en bedrijfstypen
Implementatiemodel	
Lokaal	
Cloudmodel (graag toelichten)	Online in te loggen via het inlogportaal van Visma Connect. Deze is zwaar beveiligd om informatieveiligheid te garanderen.
Aanbod soorten externe verslaggeving	Graag invullen Ja of Nee en waar nodig kort toelichten
Jaarrekening rapportages	
Samenstellen jaarrekening KvK, micro- en klein.	Nee
Samenstellen jaarrekening KvK, middelgrote ondernemingen.	Nee
Samenstellen jaarrekening KvK, grote ondernemingen.	Nee
Samenstellen jaarrekening KvK, volgens IFRS.	Nee
Samenstellen jaarrekening beursgenoteerde ondernemingen	Nee
Samenstellen inrichtingsjaarrekening voor de onderneming zelf.	Nee
Ondersteuning SBR/XBRL	
Samenstellen jaarrekeningen in XBRL-formaat.	Nee
Ondersteuning van alle beschikbare entrypoints voor de betreffende jaarrekeningen. Zo nee, welke wel?	Nee, SmartTrackers heeft entrypoints beschikbaar voor duurzaamheidsverslaglegging.
Ondersteuning specificaties ESEF voor jaarverslag effecten uitgevende instellingen in de EU.	Nee
Kredietinstellingen	
Samenstellen kredietrapportages in XBRL.	Nee
Belastingdienst	
Ondernemers	
VpB-aangifte	Nee
IB-winstaangifte	Nee

Dividendbelasting	Nee
BTW-aangifte	Nee
ICP-opgave	Nee
Particulieren	
IB-aangifte	Nee
Erfbelasting	Nee
Schenkbelasting	Nee
Overige functies	
Digitaal bezwaar	
Andere functies	
Duurzaamheidsregistratie	
ESG reporting; op gebied van milieu, mensen) en governance	Ja, complete suite van eerste dataverzameling tot externe audit
ESRS reporting; conform de European Corporate Sustainability Reporting (ESRS)	Ja
Rapportage werkgebonden personenmobiliteit (WPM)	Ja
Andere (externe) rapportages in relatie tot duurzaamheid.	Ja, normeringen zoals de CO2-Prestatieladder, ISO14001, ISO9001 en ISO27001
Overige externe verslaggeving	
Country-by-Country (CbC) reporting	Nee
DAC7	Nee
Andere externe verslaggeving	Nee
Interne rapportage (BI & CPM)	
Analyses; onderzoek en inzichtelijk maken gegevensbestanden	
Management rapportages (o.a. tussentijdse cijfers)	Ja, op duurzaamheid
Dashboard; inrichten door gebruiker en bepalen welke KPI's tonen	Ja
Budgettering; met meerdere budgetversies	
Planning; liquiditeit, resultaten, personeel en simulatie (what if)	
Forecasting	Ja
Kostprijscalculaties	
Scorecards	
Andere rapportagefuncties	
Tools o.b.v bestaande BI-systemen	N.v.t.
Gebaseerd op Power BI	
Gebaseerd op andere BI-systemen	
BI Rapportages	
BI Data ontsluiting vanuit andere softwaresystemen	
BI Data warehouse	
Andere BI functies	
Fast close	

Fast close functies	N.v.t.
Consolidatie	
Fiscale consolidatie; t.b.v. fiscale eenheid (aangifte VpB).	Nee
Juridische consolidatie; t.b.v. publicatie KvK of elders.	Nee
Bedrijfseconomische consolidatie; t.b.v. intern gebruik. Ook wel managementconsolidatie genoemd.	Ja, op duurzaamheid
Afwijkende rekeningschema's mogelijk	Ja, op duurzaamheid
Partieel consolideren	Ja, op duurzaamheid
Subconsolidatie (ook wel tussenconsolidatie genoemd)	Ja, op duurzaamheid
Andere consolidatie functies	
RGS (Referentie Grootboekschema)	
RGS ondersteuning	Nee
RGS brugstaat inlezen	Nee
Andere RGS functies	
Auditfiles	
XML Auditfile financieel (XAF) inlezen	Nee
XAF aanmaken van mutaties met RGS codes	Nee
Andere auditfile functies	
Uitwerken kolommenbalans	
Mutaties invoeren (na inlezen saldibalans)	Nee
Mutaties aanleveren aan boekhoudsoftware	Nee
Andere functies uitwerken kolommenbalans	
Audit, dossierbeheer en data analyse	
Audit algemeen	
Compliance en klantacceptatie	Ja, op duurzaamheid
Opdrachtacceptatie	Nee
Cijferbeoordeling	Ja, op duurzaamheid
Materialiteit bepalen	Ja, op CSRD
Risico analyse	Ja, op ISO's en CSRD
Andere auditfuncties algemeen	Ja, op duurzaamheid
Planning en voortgang	
Opdrachten inplannen en de status kunnen volgen	Ja
Planning en voortgang per medewerker	Ja
Werkprogramma's	
Functionaliteit voor werkprogramma's	Nee

Modellen voor werkprogramma's beschikbaar. En van welke organisaties te importeren.	Nee
Modellen voor werkprogramma zelf samen te stellen	Nee
Digitaal dossierbeheer	
Functionaliteit voor digitaal dossierbeheer	Nee
Zijn minimaal de volgende dossiersoorten mogelijk: permanent dossier, jaardossier, opdrachtdossier en fiscale dossiers	Nee
Kan de gebruiker de dossierindeling zelf inrichten	Nee
Andere functies digitaal dossierbeheer	
Documentbeheer	
Functionaliteit voor documentbeheer. Graag duiden welk document beheersysteem (DMS) gebruikt wordt.	Nee
Documenten eenvoudig koppelen aan dossiers	Nee
Andere functies documentbeheer	
Data analyse	
Functionaliteit voor data analyse	Ja, op duurzaamheid
Data analyses kant-en-klaar. Graag specificeren.	Ja, wij hebben sjabloonrapporten met vooringestelde grafieken, tabellen en effecten van maatregelen.
Data analyses zelf in te richten	Ja
Welke data kan door de gebruiker zelf ontsloten worden	Alle vooringestelde datapunten, KPIs en grafieken kunnen verrijkt worden met eigen data.
Andere functies data analyse	
Workflow management	
Functionaliteit voor workflow management	Ja, op duurzaamheid
Koppelingen software	
Office toepassingen	Upload en export via CSV
Boekhoudsoftware via API-techniek (minimaal saldibalans inlezen)	Nee
Practice management software	Nee
BI, in elk geval Power-BI	Upoad en export via CSV
Digitaal ondertekenen	Nee
Koppeling andere software via API-techniek	Op verzoek
Datacommunicatie	
Directe koppeling met Digipoort	Nee
Directe koppeling met BIV	Nee
Aangesloten op andere platforms (denk aan portals)	Nee

Toelichting diensten/producten

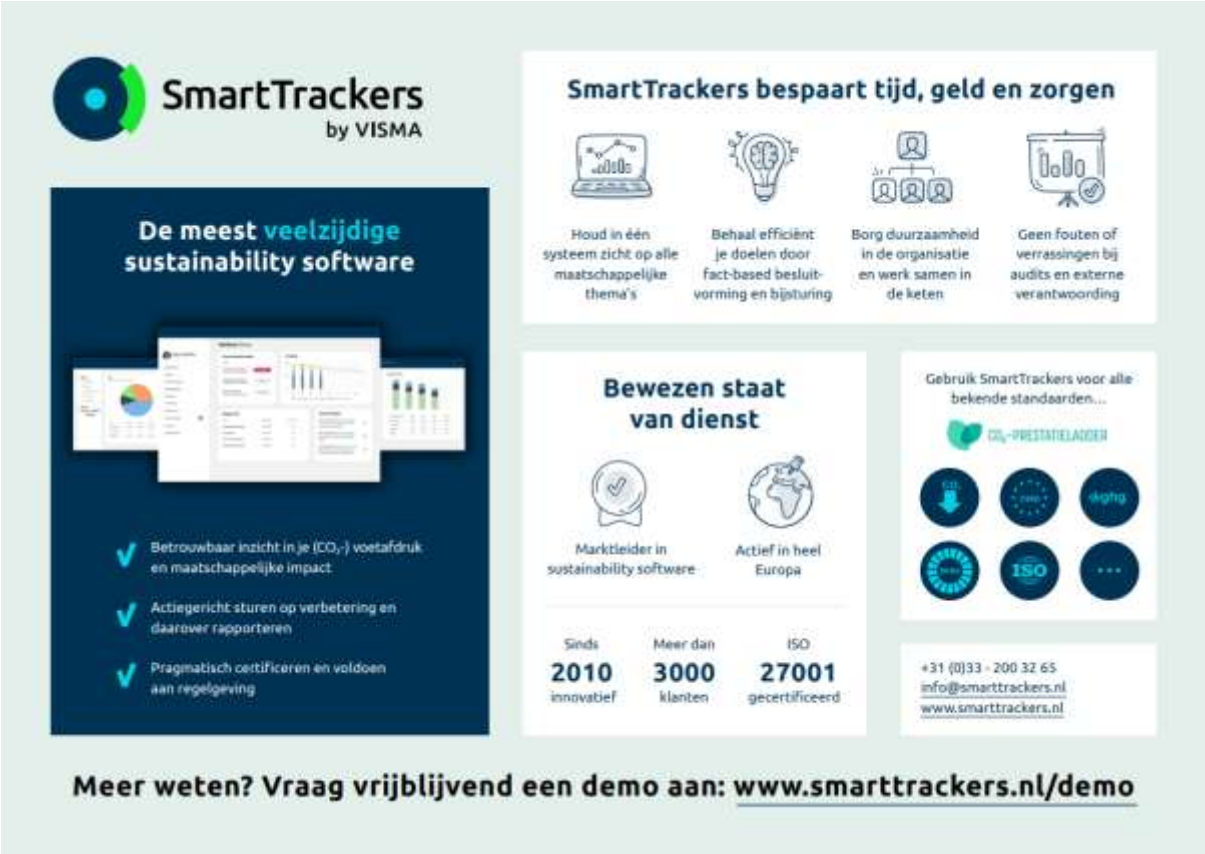

4. Standaard software

4.4 Specificatie per softwarepakket

4.4.25 SnelStart

Naam softwareleverancier	**SnelStart**
Naam oplossing	Accountant Pro
Website aanbieder	www.snelstart.nl
Doelgroep waarvoor geschikt (MKB, Groot, internationaal)	MKB
Specifiek afgestemd op bepaalde branches of soorten van bedrijven	Nee
Implementatiemodel	
Lokaal	Nee
Cloudmodel (graag toelichten)	SnelStart Accountant Pro draait volledig in de cloud.
Externe verslaggeving	Graag invullen Ja, Nee of N.v.t. en waar nodig kort toelichten
Jaarrekening rapportages	
Samenstellen jaarrekening KvK, micro- en klein.	Ja
Samenstellen jaarrekening KvK, middelgrote ondernemingen.	Nee
Samenstellen jaarrekening KvK, grote ondernemingen.	Nee
Samenstellen jaarrekening KvK, volgens IFRS.	Nee
Samenstellen jaarrekening beursgenoteerde ondernemingen	Nee
Samenstellen inrichtingsjaarrekening voor de onderneming zelf.	Nee
Ondersteuning SBR/XBRL	
Samenstellen jaarrekeningen in XBRL-formaat.	Ja
Ondersteuning van alle beschikbare entrypoints voor de betreffende jaarrekeningen. Zo nee, welke wel?	Micro en klein
Ondersteuning specificaties ESEF voor jaarverslag effecten uitgevende instellingen in de EU.	Nee
Kredietinstellingen	
Samenstellen kredietrapportages in XBRL.	Volgt later
Belastingdienst	
Ondernemers	
VpB-aangifte	Ja
IB-winstaangifte	Ja

Dividendbelasting	Ja
BTW-aangifte	Ja
ICP-opgave	Ja
Particulieren	
IB-aangifte	Ja
Erfbelasting	Volgt
Schenkbelasting	Ja
Overige functies	
Digitaal bezwaar	Ja
Andere functies	Uitstelregeling en machtigingen-register
Duurzaamheidsregistratie	
ESG reporting; op gebied van milieu, mensen) en governance	Nee
ESRS reporting; conform de European Corporate Sustainability Reporting (ESRS)	Nee
Rapportage werkgebonden personenmobiliteit (WPM)	Nee
Andere (externe) rapportages in relatie tot duurzaamheid.	Nee
Overige externe verslaggeving	Nee
Country-by-Country (CbC) reporting	
DAC7	
Andere externe verslaggeving	
Interne rapportage (BI & CPM)	Nee
Analyses; onderzoek en inzichtelijk maken gegevensbestanden	
Management rapportages (o.a. tussentijdse cijfers)	
Dashboard; inrichten door gebruiker en bepalen welke KPI's tonen	
Budgettering; met meerdere budgetversies	
Planning; liquiditeit, resultaten, personeel en simulatie (what if)	
Forecasting	
Kostprijscalculaties	
Scorecards	
Andere rapportagefuncties	
Tools o.b.v bestaande BI-systemen	Nee
Gebaseerd op Power BI	
Gebaseerd op andere BI-systemen	
BI Rapportages	
BI Data ontsluiting vanuit andere softwaresystemen	
BI Data warehouse	
Andere BI functies	
Fast close	Nee

Fast close functies	
Consolidatie	
Fiscale consolidatie; t.b.v. fiscale eenheid (aangifte VpB).	Ja
Juridische consolidatie; t.b.v. publicatie KvK of elders.	Volgt
Bedrijfseconomische consolidatie; t.b.v. intern gebruik. Ook wel managementconsolidatie genoemd.	Volgt
Afwijkende rekeningschema's mogelijk	Ja, zolang er een RGS-koppeling is
Partieel consolideren	Nee
Subconsolidatie (ook wel tussenconsolidatie genoemd)	Nee
Andere consolidatie functies	Nee
RGS (Referentie Grootboekschema)	
RGS ondersteuning	Ja
RGS brugstaat inlezen	Ja, via import van standaard RGS-bestanden of maatwerkmapping.
Andere RGS functies	Ja, inclusief rapportage op RGS-niveau en automatische vertaling naar eigen rekeningschema.
Auditfiles	
XML Auditfile financieel (XAF) inlezen	Volgt
XAF aanmaken van mutaties met RGS codes	Nee
Andere auditfile functies	Nee
Uitwerken kolommenbalans	
Mutaties invoeren (na inlezen saldibalans)	Ja
Mutaties aanleveren aan boekhoudsoftware	Nee
Andere functies uitwerken kolommenbalans	N.v.t.
Audit, dossierbeheer en data analyse	
Audit algemeen	N.v.t.
Compliance en klantacceptatie	
Opdrachtacceptatie	
Cijferbeoordeling	
Materialiteit bepalen	
Risico analyse	
Andere auditfuncties algemeen	
Planning en voortgang	
Opdrachten inplannen en de status kunnen volgen	Volgt
Planning en voortgang per medewerker	Volgt
Werkprogramma's	

Functionaliteit voor werkprogramma's	Nee
Modellen voor werkprogramma's beschikbaar. En van welke organisaties te importeren.	N.v.t.
Modellen voor werkprogramma zelf samen te stellen	N.v.t.
Digitaal dossierbeheer	
Functionaliteit voor digitaal dossierbeheer	Ja
Zijn minimaal de volgende dossiersoorten mogelijk: permanent dossier, jaardossier, opdrachtdossier en fiscale dossiers	Ja
Kan de gebruiker de dossierindeling zelf inrichten	Nee, vast schema
Andere functies digitaal dossierbeheer	Nee
Documentbeheer	N.v.t.
Functionaliteit voor documentbeheer. Graag duiden welk document beheersysteem (DMS) gebruikt wordt.	
Documenten eenvoudig koppelen aan dossiers	
Andere functies documentbeheer	
Data analyse voor de audit	N.v.t.
Functionaliteit voor data analyse	
Data analyses kant-en-klaar. Graag specificeren.	
Data analyses zelf in te richten	
Andere functies data analyse	
Workflow management	
Functionaliteit voor workflow management	Nee
Koppelingen software	
Office toepassingen	Nee
Boekhoudsoftware via API-techniek (minimaal saldibalans inlezen)	Ja, met diverse pakketten, wordt nu continu uitgebreid.
Practice management software	Nee
BI, in elk geval Power-BI	Nee
Digitaal ondertekenen	Nee
Koppeling andere software via API-techniek	Nee
Datacommunicatie	
Directe koppeling met Digipoort	Ja
Directe koppeling met BIV	Nee
Aangesloten op andere platforms (denk aan portals)	Nee

Toelichting diensten/producten

Eén platform voor alles wat je doet
Met Accountant Pro werk je als boekhouder slimmer en sneller. Deze complete, cloud gebaseerde oplossing combineert boekhouden, fiscaliteit, salarisadministratie en jaarrekeningen in één professionele werkomgeving. Geen losse koppelingen meer. Geen omslachtige processen. Alles werkt naadloos samen.

Dat bespaart tijd en verhoogt de veiligheid. Je werkt altijd up-to-date, volledig geïntegreerd en met grip op al je klantdossiers.

Wil je volledig en geïntegreerd werken, met meer ruimte voor goed advies? En zoek je software die dat mogelijk maakt voor een scherpe prijs?

Dan is SnelStart Accountant Pro dé keuze. Eén vaste prijs. Onbeperkt gebruik. Geen staffels of beperkingen.

Neem een kijkje op www.snelstart.nl voor meer informatie.

4. Standaard software

4.4 Specificatie per softwarepakket

4.4.26 Speedbooks

Naam oplossing	**Speedbooks**
Website aanbieder	www.speedbooks.com
Doelgroep waarvoor geschikt (MKB, Groot, internationaal)	MKB
Specifiek afgestemd op bepaalde branches of soorten van bedrijven	Accountants en controllers
Implementatiemodel	
Lokaal	Ja
Cloudmodel (graag toelichten)	Ja
Aanbod soorten externe verslaggeving	Graag kort toelichten
Jaarrekening rapportages	
Samenstellen jaarrekening KvK, micro- en klein.	Ja
Samenstellen jaarrekening KvK, middelgrote ondernemingen.	Ja
Samenstellen jaarrekening KvK, grote ondernemingen.	Nee
Samenstellen jaarrekening KvK, volgens IFRS.	Nee
Samenstellen jaarrekening beursgenoteerde ondernemingen	Nee
Samenstellen inrichtingsjaarrekening voor de onderneming zelf.	Ja
Ondersteuning SBR/XBRL	
Samenstellen jaarrekeningen in XBRL-formaat.	Ja
Ondersteuning van alle beschikbare entrypoints voor de betreffende jaarrekeningen. Zo nee, welke wel?	Ja, t.b.v. model micro en klein.
Ondersteuning specificaties ESEF voor jaarverslag effecten uitgevende instellingen in de EU.	Nee
Kredietinstellingen	
Samenstellen kredietrapportages in XBRL.	Nee
Belastingdienst	Nee
Ondernemers	
VpB-aangifte	
IB-winstaangifte	
Dividendbelasting	
BTW-aangifte	

ICP-opgave	
Particulieren	
IB-aangifte	
Erfbelasting	
Schenkbelasting	
Overige functies	
Digitaal bezwaar	
Andere functies	
Duurzaamheidsregistratie	
ESG reporting; op gebied van milieu, mensen) en governance	Nee
ESRS reporting; conform de European Corporate Sustainability Reporting (ESRS)	Nee
Rapportage werkgebonden personenmobiliteit (WPM)	Nee
Andere (externe) rapportages in relatie tot duurzaamheid.	Nee
Overige externe verslaggeving	
Country-by-Country (CbC) reporting	Nee
DAC7	Nee
Andere externe verslaggeving	Nee
Interne rapportage (BI & CPM)	
Analyses; onderzoek en inzichtelijk maken gegevensbestanden	
Management rapportages (o.a. tussentijdse cijfers)	Ja
Dashboard; inrichten door gebruiker en bepalen welke KPI's tonen	Ja
Budgettering; met meerdere budgetversies	Ja
Planning; liquiditeit, resultaten, personeel en simulatie (what if)	Ja
Forecasting	Ja
Kostprijscalculaties	
Scorecards	
Andere rapportagefuncties	Ja
Tools o.b.v bestaande BI-systemen	Nee
Gebaseerd op Power BI	
Gebaseerd op andere BI-systemen	
BI Rapportages	
BI Data ontsluiting vanuit andere softwaresystemen	
BI Data warehouse	
Andere BI functies	
Fast close	
Fast close functies	Nee

Consolidatie	
Fiscale consolidatie; t.b.v. fiscale eenheid (aangifte VpB).	Ja
Juridische consolidatie; t.b.v. publicatie KvK of elders.	Ja
Bedrijfseconomische consolidatie; t.b.v. intern gebruik. Ook wel managementconsolidatie genoemd.	Ja
Afwijkende rekeningschema's mogelijk	Ja
Partieel consolideren	Ja
Subconsolidatie (ook wel tussenconsolidatie genoemd)	Ja
Andere consolidatie functies	
RGS (Referentie Grootboekschema)	
RGS ondersteuning	Ja
RGS brugstaat inlezen	Nee
Andere RGS functies	
Auditfiles	
XML Auditfile financieel (XAF) inlezen	Ja
XAF aanmaken van mutaties met RGS codes	Nee
Andere auditfile functies	
Uitwerken kolommenbalans	
Mutaties invoeren (na inlezen saldibalans)	Via voorafgaande journaalposten
Mutaties aanleveren aan boekhoudsoftware	Nee
Andere functies uitwerken kolommenbalans	
Audit, dossierbeheer en data analyse	
Audit algemeen	Nee
Compliance en klantacceptatie	
Opdrachtacceptatie	
Cijferbeoordeling	
Materialiteit bepalen	
Risico analyse	
Andere auditfuncties algemeen	
Planning en voortgang	Nee
Opdrachten inplannen en de status kunnen volgen	
Planning en voortgang per medewerker	
Werkprogramma's	
Functionaliteit voor werkprogramma's	Ja
Modellen voor werkprogramma's beschikbaar. En van welke organisaties te importeren.	Nee

Modellen voor werkprogramma zelf samen te stellen	Nee
Digitaal dossierbeheer	Nee
Functionaliteit voor digitaal dossierbeheer	
Zijn minimaal de volgende dossiersoorten mogelijk: permanent dossier, jaardossier, opdrachtdossier en fiscale dossiers	
Kan de gebruiker de dossierindeling zelf inrichten	
Andere functies digitaal dossierbeheer	
Documentbeheer	Nee
Functionaliteit voor documentbeheer. Graag duiden welk document beheersysteem (DMS) gebruikt wordt.	
Documenten eenvoudig koppelen aan dossiers	
Andere functies documentbeheer	
Workflow management	Nee
Functionaliteit voor workflow management	
Data analyse	Nee
Functionaliteit voor data analyse	
Data analyses kant-en-klaar. Graag specificeren.	
Data analyses zelf in te richten	
Koppelingen software	
Office toepassingen	Nee
Boekhoudsoftware via API-techniek (minimaal saldibalans inlezen)	Ja
Practice management software	Nee
BI, in elk geval Power-BI	Nee
Digitaal ondertekenen	Nee
Koppeling andere software via API-techniek	Nee
Datacommunicatie	Graag kort toelichten
Directe koppeling met Digipoort	Ja
Directe koppeling met BIV	Nee
Aangesloten op andere platforms (denk aan portals)	Nee

Toelichting diensten/producten

Speedbooks levert een rapportageoplossing voor alle financiële rapportages, van management informatie, tussentijdse cijfers, budgetten, forecasting en jaarrekening.

SBR deponering van jaarstukken kan volledig in de applicatie in 4 stappen:

1. Genereren: valide XBRL bestanden op basis van de beschikbare taxonomieen;
2. Tonen: renderen van XBRL in leesbaar formaat (pdf);
3. Deponeren: directe aansluiting met Digipoort voor deponering bij KVK;
4. Status: overzicht van de status van de deponering(en).

4. Standaard software

4.4 Specificatie per softwarepakket

4.4.27 Tecknow

Naam oplossing	**Tecknow Tax**
Website aanbieder	www.tecknow.tax
Doelgroep waarvoor geschikt (MKB, Groot, internationaal)	MKB
Specifiek afgestemd op bepaalde branches of soorten van bedrijven	Intermediairs en notarissen
Implementatiemodel	
Lokaal	Ja
Cloudmodel (graag toelichten)	Database in de cloud of via online werkplek
Aanbod soorten externe verslaggeving	
Jaarrekening rapportages	
Samenstellen jaarrekening KvK, micro- en klein.	Ja
Samenstellen jaarrekening KvK, middelgrote ondernemingen.	Nee
Samenstellen jaarrekening KvK, grote ondernemingen.	Nee
Samenstellen jaarrekening KvK, volgens IFRS.	Nee
Samenstellen jaarrekening beursgenoteerde ondernemingen	Nee
Samenstellen inrichtingsjaarrekening voor de onderneming zelf.	Ja voor micro en klein.
Ondersteuning SBR/XBRL	
Samenstellen jaarrekeningen in XBRL-formaat.	Ja
Ondersteuning van alle beschikbare entrypoints voor de betreffende jaarrekeningen. Zo nee, welke wel?	Micro en klein
Ondersteuning specificaties ESEF voor jaarverslag effecten uitgevende instellingen in de EU.	Nee
Kredietinstellingen	
Samenstellen kredietrapportages in XBRL.	Ja
Belastingdienst	
Ondernemers	
VpB-aangifte	Ja
IB-winstaangifte	Ja
Dividendbelasting	Ja
BTW-aangifte	Ja, ook suppletie

ICP-opgave	Ja
Particulieren	
IB-aangifte	Ja
Erfbelasting	Ja
Schenkbelasting	Ja
Overige functies	
Digitaal bezwaar	Beschikbaar Q2 2025
Andere functies	OWR Beschikbaar Q3 2025
Duurzaamheidsregistratie	N.v.t.
ESG reporting; op gebied van milieu, mensen) en governance	
ESRS reporting; conform de European Corporate Sustainability Reporting (ESRS)	
Rapportage werkgebonden personenmobiliteit (WPM)	
Andere (externe) rapportages in relatie tot duurzaamheid.	
Overige externe verslaggeving	
Country-by-Country (CbC) reporting	Nee
DAC7	Nee
Andere externe verslaggeving	Verklaring uitsluitend zakelijk gebruik bestelauto. UBD (Uitbetaling bedragen aan derden).
Interne rapportage (BI & CPM)	Nee
Analyses; onderzoek en inzichtelijk maken gegevensbestanden	
Management rapportages (o.a. tussentijdse cijfers)	
Dashboard; inrichten door gebruiker en bepalen welke KPI's tonen	
Budgettering; met meerdere budgetversies	
Planning; liquiditeit, resultaten, personeel en simulatie (what if)	
Forecasting	
Kostprijscalculaties	
Scorecards	
Andere rapportagefuncties	
Tools o.b.v bestaande BI-systemen	
Gebaseerd op Power BI	
Gebaseerd op andere BI-systemen	
BI Rapportages	
BI Data ontsluiting vanuit andere softwaresystemen	
BI Data warehouse	
Andere BI functies	
Fast close	Nee
Fast close functies	

Consolidatie	
Fiscale consolidatie; t.b.v. fiscale eenheid (aangifte VpB).	Ja
Juridische consolidatie; t.b.v. publicatie KvK of elders.	Nee
Bedrijfseconomische consolidatie; t.b.v. intern gebruik. Ook wel managementconsolidatie genoemd.	Nee
Afwijkende rekeningschema's mogelijk	Nee
Partieel consolideren	Nee
Subconsolidatie (ook wel tussenconsolidatie genoemd)	Nee
Andere consolidatie functies	
RGS (Referentie Grootboekschema)	
RGS ondersteuning	Ja
RGS brugstaat inlezen	Ja
Andere RGS functies	
Auditfiles	
XML Auditfile financieel (XAF) inlezen	Nee
XAF aanmaken van mutaties met RGS codes	Nee
Andere auditfile functies	
Uitwerken kolommenbalans	
Mutaties invoeren (na inlezen saldibalans)	Nee
Mutaties aanleveren aan boekhoudsoftware	Nee
Andere functies uitwerken kolommenbalans	
Audit, dossierbeheer en data analyse	N.v.t.
Audit algemeen	
Compliance en klantacceptatie	
Opdrachtacceptatie	
Cijferbeoordeling	
Materialiteit bepalen	
Risico analyse	
Andere auditfuncties algemeen	
Planning en voortgang	
Opdrachten inplannen en de status kunnen volgen	
Planning en voortgang per medewerker	
Werkprogramma's	
Functionaliteit voor werkprogramma's	

Modellen voor werkprogramma's beschikbaar. En van welke organisaties te importeren.	
Modellen voor werkprogramma zelf samen te stellen	
Digitaal dossierbeheer	
Functionaliteit voor digitaal dossierbeheer	
Zijn minimaal de volgende dossiersoorten mogelijk: permanent dossier, jaardossier, opdrachtdossier en fiscale dossiers	
Kan de gebruiker de dossierindeling zelf inrichten	
Andere functies digitaal dossierbeheer	
Documentbeheer	
Functionaliteit voor documentbeheer. Graag duiden welk document beheersysteem (DMS) gebruikt wordt.	
Documenten eenvoudig koppelen aan dossiers	
Andere functies documentbeheer	
Data analyse	
Functionaliteit voor data analyse	
Data analyses kant-en-klaar. Graag specificeren.	
Data analyses zelf in te richten	
Andere functies data analyse	
Workflow management	
Functionaliteit voor workflow management	Nee
Koppelingen software	
Office toepassingen	Nee
Boekhoudsoftware via API-techniek (minimaal saldibalans inlezen)	Nee
Practice management software	Nee
BI, in elk geval Power-BI	Nee
Digitaal ondertekenen	Nee
Koppeling andere software via API-techniek	Nee
Datacommunicatie	
Directe koppeling met Digipoort	Ja
Directe koppeling met BIV	Ja
Aangesloten op andere platforms (denk aan portals)	Via derden

Toelichting diensten/producten

TECKNOW TAX sinds 1984 dé fiscale partner voor de Belasting-/Adviespraktijk.
Momenteel leveren wij software aan meer dan 1.500 accountantskantoren en belastingconsulenten.
Bij ons staan redelijke prijzen, snelheid, service en gebruiksvriendelijkheid voorop.
Onze software kan zowel On Premise als in de Cloud geïnstalleerd worden.

4. Standaard software

4.4 Specificatie per softwarepakket

4.4.28 The Big Data Chef

Naam oplossing	The Big Data Chef
Website aanbieder	www.thebigdatachef.com
Doelgroep waarvoor geschikt (MKB, Groot, internationaal)	Focus op mkb maar geschikt voor alle genoemde types
Specifiek afgestemd op bepaalde branches of soorten van bedrijven	N.v.t.
Implementatiemodel	
Lokaal	N.v.t.
Cloudmodel (graag toelichten)	Online applicatie en Azure cloud databases
Externe verslaggeving	Graag invullen Ja, Nee of N.v.t. en waar nodig kort toelichten
Jaarrekening rapportages	N.v.t.
Samenstellen jaarrekening KvK, micro- en klein.	
Samenstellen jaarrekening KvK, middelgrote ondernemingen.	
Samenstellen jaarrekening KvK, grote ondernemingen.	
Samenstellen jaarrekening KvK, volgens IFRS.	
Samenstellen jaarrekening beursgenoteerde ondernemingen	
Samenstellen inrichtingsjaarrekening voor de onderneming zelf.	
Ondersteuning SBR/XBRL	
Samenstellen jaarrekeningen in XBRL-formaat.	
Ondersteuning van alle beschikbare entrypoints voor de betreffende jaarrekeningen. Zo nee, welke wel?	
Ondersteuning specificaties ESEF voor jaarverslag effecten uitgevende instellingen in de EU.	
Kredietinstellingen	N.v.t.
Samenstellen kredietrapportages in XBRL.	
Belastingdienst	N.v.t.
Ondernemers	
VpB-aangifte	

IB-winstaangifte	
Dividendbelasting	
BTW-aangifte	
ICP-opgave	
Particulieren	
IB-aangifte	
Erfbelasting	
Schenkbelasting	
Overige functies	
Digitaal bezwaar	
Andere functies	
Duurzaamheidsregistratie	
ESG reporting; op gebied van milieu, mensen) en governance	Nee
ESRS reporting; conform de European Corporate Sustainability Reporting (ESRS)	Nee
Rapportage werkgebonden personenmobiliteit (WPM)	Nee
Andere (externe) rapportages in relatie tot duurzaamheid.	Momenteel niet, maar technisch haalbaar. Wellicht in de toekomst
Overige externe verslaggeving	
Country-by-Country (CbC) reporting	N.v.t.
DAC7	N.v.t.
Andere externe verslaggeving	N.v.t.
Interne rapportage (BI & CPM)	
Analyses; onderzoek en inzichtelijk maken gegevensbestanden	Zowel groot als kleinschalig
Management rapportages (o.a. tussentijdse cijfers)	Ja
Dashboard; inrichten door gebruiker en bepalen welke KPI's tonen	Ja
Budgettering; met meerdere budgetversies	Ja
Planning; liquiditeit, resultaten, personeel en simulatie (what if)	Ja
Forecasting	Ja
Kostprijscalculaties	Ja
Scorecards	Ja
Andere rapportagefuncties	Ja
Tools o.b.v bestaande BI-systemen	
Gebaseerd op Power BI	Ja
Gebaseerd op andere BI-systemen	Nee
BI Rapportages	Ja

BI Data ontsluiting vanuit andere softwaresystemen	Ja
BI Data warehouse	Ja
Andere BI functies	Ja
Fast close	
Fast close functies	Ondersteunende controlerapporten
Consolidatie	
Fiscale consolidatie; t.b.v. fiscale eenheid (aangifte VpB).	Ondersteunende geconsolideerde rapporten inclusief eliminaties. Maar geen eindproduct voor fiscus.
Juridische consolidatie; t.b.v. publicatie KvK of elders.	Idem
Bedrijfseconomische consolidatie; t.b.v. intern gebruik. Ook wel managementconsolidatie genoemd.	Ja
Afwijkende rekeningschema's mogelijk	Ja
Partieel consolideren	Ja
Subconsolidatie (ook wel tussenconsolidatie genoemd)	Ja
Andere consolidatie functies	
RGS (Referentie Grootboekschema)	
RGS ondersteuning	Ja
RGS brugstaat inlezen	Ja
Andere RGS functies	
Auditfiles	
XML Auditfile financieel (XAF) inlezen	Ja, maar bij voorkeur via API
XAF aanmaken van mutaties met RGS codes	Ja, maar bij voorkeur via API
Andere auditfile functies	
Uitwerken kolommenbalans	
Mutaties invoeren (na inlezen saldibalans)	Nee, worden uit bronsysteem gehaald
Mutaties aanleveren aan boekhoudsoftware	Nee
Andere functies uitwerken kolommenbalans	
Audit, dossierbeheer en data analyse	
Audit algemeen	N.v.t.
Compliance en klantacceptatie	
Opdrachtacceptatie	
Cijferbeoordeling	
Materialiteit bepalen	
Risico analyse	
Andere auditfuncties algemeen	
Planning en voortgang	Geen planningstool, wel rapportage obv output

Opdrachten inplannen en de status kunnen volgen	
Planning en voortgang per medewerker	
Werkprogramma's	N.v.t.
Functionaliteit voor werkprogramma's	
Modellen voor werkprogramma's beschikbaar. En van welke organisaties te importeren.	
Modellen voor werkprogramma zelf samen te stellen	
Digitaal dossierbeheer	N.v.t.
Functionaliteit voor digitaal dossierbeheer	
Zijn minimaal de volgende dossiersoorten mogelijk: permanent dossier, jaardossier, opdrachtdossier en fiscale dossiers	
Kan de gebruiker de dossierindeling zelf inrichten	
Andere functies digitaal dosssierbeheer	
Documentbeheer	N.v.t.
Functionaliteit voor documentbeheer. Graag duiden welk document beheersysteem (DMS) gebruikt wordt.	
Documenten eenvoudig koppelen aan dossiers	
Andere functies doccumentbeheer	
Data analyse voor de audit	In ontwikkeling, maar dan meer voor kwaliteitscontroles en samenstellen dan voor audit.
Functionaliteit voor data analyse	
Data analyses kant-en-klaar. Graag specificeren.	
Data analyses zelf in te richten	
Andere functies data analyse	
Workflow management	N.v.t.
Functionaliteit voor workflow management	
Koppelingen software	
Office toepassingen	Ja
Boekhoudsoftware via API-techniek (minimaal saldibalans inlezen)	Ja
Practice management software	Ja
BI, in elk geval Power-BI	Ja
Digitaal ondertekenen	Nee

Koppeling andere software via API-techniek	Ja
Datacommunicatie	
Directe koppeling met Digipoort	Nee
Directe koppeling met BIV	Nee
Aangesloten op andere platforms (denk aan portals)	Nee

Toelichting diensten/producten

Allround tool die alle complexiteit van het werken met BI rapporten op een slimme manier oplost. Geschikt voor managementrapportage en data analyse op kantoor/portfolio niveau. Koppelt naast boekhoudsoftware ook met operationele, commerciële en HR pakketten.

Door de eigen applicatie op basis van Power BI Embedded hebben eindgebruikers geen Microsoft Pro licenties nodig en is delen met externe users zeer eenvoudig. Dit maakt het gebruik laagdrempelig en voordelig.

4. Standaard software

4.4 Specificatie per softwarepakket

4.4.29 Visionplanner

Naam oplossing	**Visionplanner by Visma**
Website aanbieder	www.visionplanner.com
Doelgroep waarvoor geschikt (MKB, Groot, internationaal)	MKB, Groot
Specifiek afgestemd op bepaalde branches of soorten van bedrijven	Accountantskantoren, administratiekantoren en ondernemingen.
Implementatiemodel	
Lokaal	-
Cloudmodel (graag toelichten)	Public Cloud op Microsoft Azure Platform
Aanbod soorten externe verslaggeving	Graag kort toelichten
Jaarrekening rapportages	
Samenstellen jaarrekening KvK, micro- en klein.	Ja Met Visionplanner Compilation beschik je over een zeer complete rapportgenerator waarmee je snel en efficiënt een professionele jaarrekening samenstelt die voldoet aan wet- en regelgeving.
Samenstellen jaarrekening KvK, middelgrote ondernemingen.	Ja Visionplanner Compilation biedt volledige ondersteuning voor het opstellen van jaarrekeningen voor middelgrote rechtspersonen.
Samenstellen jaarrekening KvK, grote ondernemingen.	Ja Visionplanner Compilation biedt volledige ondersteuning voor het opstellen van jaarrekeningen voor grote rechtspersonen.
Samenstellen jaarrekening KvK, volgens IFRS.	Nee
Samenstellen jaarrekening beursgenoteerde ondernemingen	Nee
Samenstellen inrichtingsjaarrekening voor de onderneming zelf.	Ja Visionplanner Compilation biedt een specifieke workflow die helemaal is afgestemd op ondernemingen die zelf de eigen jaarrekening opstellen.
Ondersteuning SBR/XBRL	
Samenstellen jaarrekeningen in XBRL-formaat.	Ja XBRL is volledig onder de motorkap in de software geïntegreerd zodat geen extra handelingen nodig zijn om XBRL rapportages aan te maken.
Ondersteuning van alle beschikbare entrypoints voor de betreffende jaarrekeningen. Zo nee, welke wel?	Ja
Ondersteuning specificaties ESEF voor jaarverslag effecten uitgevende instellingen in de EU.	Nee

Kredietinstellingen	
Samenstellen kredietrapportages in XBRL.	Ja
Belastingdienst	Nee
Ondernemers	-
VpB-aangifte	-
IB-winstaangifte	-
Dividendbelasting	-
BTW-aangifte	-
ICP-opgave	-
Particulieren	-
IB-aangifte	-
Erfbelasting	-
Schenkbelasting	-
Overige functies	
Digitaal bezwaar	-
Andere functies	-
Overige externe verslaggeving	
Country-by-Country (CbC) reporting	Nee
DAC7	Nee
Andere externe verslaggeving	Nee
Duurzaamheidsregistratie	
ESG reporting; op gebied van milieu, mensen) en governance	Nee
ESRS reporting; conform de European Corporate Sustainability Reporting (ESRS)	Nee
Rapportage werkgebonden personenmobiliteit (WPM)	Nee
Andere (externe) rapportages in relatie tot duurzaamheid.	Nee
Interne rapportage (BI & CPM)	
Analyses; onderzoek en inzichtelijk maken gegevensbestanden	Ja, met Visionplanner Insights en VAIA
Management rapportages (o.a. tussentijdse cijfers)	Ja, met Visionplanner Insights
Dashboard; inrichten door gebruiker en bepalen welke KPI's tonen	Ja, met Visionplanner Insights
Budgettering; met meerdere budgetversies	Ja, met Visionplanner Insights
Planning; liquiditeit, resultaten, personeel en simulatie (what if)	Ja, met Visionplanner Insights
Forecasting	Ja, met Visionplanner Insights
Kostprijscalculaties	Nee
Scorecards	Nee
Andere rapportagefuncties	Ja, met Visionplanner Insights. Bijvoorbeeld benchmark rapportages.
Tools o.b.v bestaande BI-systemen	Nee

Gebaseerd op Power BI	-
Gebaseerd op andere BI-systemen	-
BI Rapportages	-
BI Data ontsluiting vanuit andere softwaresystemen	-
BI Data warehouse	-
Andere BI functies	-
Fast close	
Fast close functies	Nee
Consolidatie	
Fiscale consolidatie; t.b.v. fiscale eenheid (aangifte VpB).	Ja
Juridische consolidatie; t.b.v. publicatie KvK of elders.	Ja
Bedrijfseconomische consolidatie; t.b.v. intern gebruik. Ook wel managementconsolidatie genoemd.	Ja
Afwijkende rekeningschema's mogelijk	Ja
Partieel consolideren	Ja
Subconsolidatie (ook wel tussenconsolidatie genoemd)	Ja
Andere consolidatie functies	-
RGS (Referentie Grootboekschema)	
RGS ondersteuning	Ja
RGS brugstaat inlezen	Ja
Andere RGS functies	-
Auditfiles	
XML Auditfile financieel (XAF) inlezen	Ja
XAF aanmaken van mutaties met RGS codes	Nee
Andere auditfile functies	-
Uitwerken kolommenbalans	
Mutaties invoeren (na inlezen saldibalans)	Ja
Mutaties aanleveren aan boekhoudsoftware	Ja
Andere functies uitwerken kolommenbalans	-
Audit, dossierbeheer en data analyse	
Audit algemeen	
Compliance en klantacceptatie	Ja De klantacceptatie is integraal onderdeel van het samensteldossier.
Opdrachtacceptatie	Ja De opdrachtacceptatie is integraal onderdeel van het samensteldossier.
Cijferbeoordeling	Ja De initiële cijferbeoordeling is onderdeel van de

	planningsfase in het samensteldossier. In de afrondende fase is een afsluitende cijferbeoordeling opgenomen.
Materialiteit bepalen	Ja Beschikbaar, inclusief berekeningsmethode volgens NBA of eigen kantoor standaard.
Risico analyse	Ja, volledig geïntegreerd.
Andere auditfuncties algemeen	Ja, bijvoorbeeld een bedrijfsbeschrijving.
Planning en voortgang	
Opdrachten inplannen en de status kunnen volgen	Ja Opdrachten worden toegewezen aan medewerkers en het is mogelijk om de status van de opdrachten te volgen.
Planning en voortgang per medewerker	Nee
Werkprogramma's	
Functionaliteit voor werkprogramma's	Ja
Modellen voor werkprogramma's beschikbaar. En van welke organisaties te importeren.	Ja SRA, Auxilium, Novak, Extendum, Fiscount, NOAB
Modellen voor werkprogramma zelf samen te stellen	Ja
Digitaal dossierbeheer	
Functionaliteit voor digitaal dossierbeheer	Visionplanner Compilation heeft een integratie met Sharepoint waardoor de oplossing naadloos aansluit bij de werkomgeving van kantoren.
Zijn minimaal de volgende dossiersoorten mogelijk: permanent dossier, jaardossier, opdrachtdossier en fiscale dossiers	Ja
Kan de gebruiker de dossierindeling zelf inrichten	Ja
Andere functies digitaal dossierbeheer	-
Documentbeheer	
Functionaliteit voor documentbeheer. Graag duiden welk document beheersysteem (DMS) gebruikt wordt.	Sharepoint biedt functionaliteit voor het beheren van documenten.
Documenten eenvoudig koppelen aan dossiers	Documenten die gegenereerd worden in Visionplanner Compilation worden direct opgeslagen in de Sharepoint omgeving van het kantoor. Andersom kunnen documenten uit Sharepoint eenvoudig als bijlage toegevoegd worden aan het samensteldossier.
Andere functies documentbeheer	-
Data analyse	
Functionaliteit voor data analyse	Ja In Visionplanner kan een cijferanalyse uitgevoerd worden waarbij de gebruiker ondersteund wordt met een drill-down functie om grootboek details te bekijken.
Data analyses kant-en-klaar. Graag specificeren.	Ja Visionplanner biedt met VAIA een AI assistent die cijfers vergelijkt met de voorgaande periode en daar een analyse over schrijft. VAIA analyseert ook voor ondernemingen welke rechtsvorm het voordeligst is.

Data analyses zelf in te richten	Ja Cijfervergelijkingen zijn ook zelf in te richten in ons product Visionplanner Insights.
Andere functies data analyse	-
Workflow management	
Functionaliteit voor workflow management	Visionplanner Compilation biedt meerdere standaard workflows die aansluiten bij de manier van werken van accountantskantoren, administratiekantoren en ondernemingen.
Koppelingen software	
Office toepassingen	Ja Integratie met Sharepoint en ondersteuning voor het werken met Office365 tools, rechtstreeks vanuit Visionplanner Compilation.
Boekhoudsoftware via API-techniek (minimaal saldibalans inlezen)	Ja Visionplanner heeft koppelingen met de meest gebruikte boekhoudpakketten.
Practice management software	Ja Visionplanner is aangesloten op de Visma CRMHub waardoor wijzigingen van klantgegevens in CRM applicaties direct gesynchroniseerd worden met Visionplanner.
BI, in elk geval Power-BI	Ja Visionplanner Connect Center biedt API's waarmee data kan worden ontsloten naar andere systemen, zoals Power-BI.
Digitaal ondertekenen	Ja Naast de digitale ondertekenfunctie in Visionplanner Compilation is er ook een koppeling met Visma PinkWeb.
Koppeling andere software via API-techniek	Ja, bijvoorbeeld met Visma Nmbrs.
Datacommunicatie	Graag kort toelichten
Directe koppeling met Digipoort	Ja Jaarrekeningen kunnen direct vanuit Visionplanner verstuurd worden naar de Kamer van Koophandel.
Directe koppeling met BIV	Ja Jaarrekeningen kunnen direct vanuit Visionplanner verstuurd worden naar de banken.
Aangesloten op andere platforms (denk aan portals)	Ja, er is een koppeling met Visma PinkWeb.

Toelichting diensten/producten

Visionplanner biedt een uitgebreid aanbod aan rapportage- en controleoplossingen die administratie- en accountantskantoren en bedrijven helpen om cijfers te vertalen naar inzicht. Met Visionplanner, MLE365, Infine en Studio, bedienen we de uiteenlopende behoeften binnen de financiële rapportage. Van jaarrekeningen en tussentijdse rapportages tot begrotingen, prognoses, benchmarking en controle. Hierdoor kunnen kantoren hun klanten efficiënt voorzien van betrouwbare financiële informatie.

Visionplanner telt 130 medewerkers waarvan velen een achtergrond in de accountancy hebben. Iedere collega draagt bij aan het succes van elke accountant, adviseur en ondernemer. Met financiële rapportages en inzichten over gisteren, vandaag en morgen.

Ruim 4.000 accountants- en administratiekantoren werken met software van Visionplanner voor ruim 250.000 ondernemingen. Meer informatie: www.visionplanner.com

Visionplanner, sinds de oprichting in 1996 actief op de Nederlandse markt, is sinds april 2020 onderdeel van Visma. Visma is een groep van meer dan 180 zelfstandige Europese cloud softwarebedrijven. Samen bedienen Visma-bedrijven met 16.400 medewerkers ruim 2 miljoen klanten in Europa en Latijns-Amerika. De totale omzet bedraagt in 2024 2,804 miljard euro. Meer informatie: www.visma.com

4. Standaard software

4.4 Specificatie per softwarepakket

4.4.30 Visionplanner | MLE

Naam oplossing	**MLE-controle en MLE samenstel**
Website aanbieder	https://www.visionplanner.com/mle
Doelgroep waarvoor geschikt (MKB, Groot, internationaal)	MKB, Groot en internationaal
Specifiek afgestemd op bepaalde branches of soorten van bedrijven	Accountants- en administratiekantoren en ondernemingen. Branche specifieke templates zijn in te richten. Agro en zorg worden standaard aangeboden.
Implementatiemodel	
Lokaal	Windows
Cloudmodel (graag toelichten)	MLE 365 in Microsoft Azure omgeving.
Aanbod soorten externe verslaggeving	
Jaarrekening rapportages	
Samenstellen jaarrekening KvK, micro- en klein.	Ja, in MLE map je aan de voorkant al naar XBRL/ SBR, vervolgens gaat dossieropbouw en rapportage geïntegreerd en snel.
Samenstellen jaarrekening KvK, middelgrote ondernemingen.	Ja, vanuit MLE zijn er publicatiejaarrekeningen en een controleverklaring te genereren waarna een waarmerk en een handtekening kunnen worden meegegeven.
Samenstellen jaarrekening KvK, grote ondernemingen.	Ja, met uitzondering van beursgenoteerde ondernemingen.
Samenstellen jaarrekening KvK, volgens IFRS.	Nee
Samenstellen jaarrekening beursgenoteerde ondernemingen	Nee
Samenstellen inrichtingsjaarrekening voor de onderneming zelf.	Ja, indien gewenst samen met de publicatiestukken in SBR.
Ondersteuning SBR/XBRL	
Samenstellen jaarrekeningen in XBRL-formaat.	Ja
Ondersteuning van alle beschikbare entrypoints voor de betreffende jaarrekeningen. Zo nee, welke wel?	Middelgroot (incl. controleverklaring), Klein, Micro.
Ondersteuning specificaties ESEF voor jaarverslag effecten uitgevende instellingen in de EU.	Nee
Kredietinstellingen	
Samenstellen kredietrapportages in XBRL.	Ja, kredietrapportages zijn geïntegreerd in de samenstel workflow met dynamische schaling.
Belastingdienst	Nee
Ondernemers	-
VpB-aangifte	-
IB-winstaangifte	-

Dividendbelasting	-
BTW-aangifte	-
ICP-opgave	-
Particulieren	-
IB-aangifte	-
Erfbelasting	-
Schenkbelasting	-
Overige functies	
Digitaal bezwaar	-
Andere functies	-
Overige externe verslaggeving	
Country-by-Country (CbC) reporting	Nee
DAC7	Nee
Andere externe verslaggeving	Nee
Duurzaamheidsregistratie	
ESG reporting; op gebied van milieu, mensen) en governance	Nee
ESRS reporting; conform de European Corporate Sustainability Reporting (ESRS)	Nee
Rapportage werkgebonden personenmobiliteit (WPM)	Nee
Andere (externe) rapportages in relatie tot duurzaamheid.	Nee
Interne rapportage (BI & CPM)	
Analyses; onderzoek en inzichtelijk maken gegevensbestanden	-
Management rapportages (o.a. tussentijdse cijfers)	Ja
Dashboard; inrichten door gebruiker en bepalen welke KPI's tonen	-
Budgettering; met meerdere budgetversies	-
Planning; liquiditeit, resultaten, personeel en simulatie (what if)	-
Forecasting	-
Kostprijscalculaties	-
Scorecards	-
Andere rapportagefuncties	-
Tools o.b.v bestaande BI-systemen	Nee
Gebaseerd op Power BI	-
Gebaseerd op andere BI-systemen	-
BI Rapportages	-
BI Data ontsluiting vanuit andere softwaresystemen	-
BI Data warehouse	-
Andere BI functies	-
Fast close	

Fast close functies	Nee
Consolidatie	
Fiscale consolidatie; t.b.v. fiscale eenheid (aangifte VpB).	Ja
Juridische consolidatie; t.b.v. publicatie KvK of elders.	Ja
Bedrijfseconomische consolidatie; t.b.v. intern gebruik. Ook wel managementconsolidatie genoemd.	Ja
Afwijkende rekeningschema's mogelijk	Ja
Partieel consolideren	Ja
Subconsolidatie (ook wel tussenconsolidatie genoemd)	Ja
Andere consolidatie functies	-
RGS (Referentie Grootboekschema)	
RGS ondersteuning	Ja
RGS brugstaat inlezen	Ja
Andere RGS functies	-
Auditfiles	
XML Auditfile financieel (XAF) inlezen	Ja
XAF aanmaken van mutaties met RGS codes	Nee
Andere auditfile functies	-
Uitwerken kolommenbalans	
Mutaties invoeren (na inlezen saldibalans)	Ja
Mutaties aanleveren aan boekhoudsoftware	Ja
Andere functies uitwerken kolommenbalans	-
Audit, dossierbeheer en data analyse	
Audit algemeen	
Compliance en klantacceptatie	De klantacceptatie is integraal onderdeel van het samenstel- en controle dossier.
Opdrachtacceptatie	De opdrachtacceptatie is integraal onderdeel van het samenstel- en controle dossier.
Cijferbeoordeling	De initiële cijferbeoordeling is onderdeel van de planningsfase in het dossier. In de afrondende fase is een afsluitende cijferbeoordeling opgenomen.
Materialiteit bepalen	Beschikbaar, inclusief berekeningsmethode volgens NBA of eigen kantoor standaard.
Risico analyse	Ja, volledig geïntegreerd.
Andere auditfuncties algemeen	Ja
Planning en voortgang	
Opdrachten inplannen en de status kunnen volgen	Ja, status is te volgen in de opdrachtenlijst en compliance monitor.
Planning en voortgang per medewerker	Ja, voor jezelf of andere medewerkers.

Werkprogramma's	
Functionaliteit voor werkprogramma's	Ja
Modellen voor werkprogramma's beschikbaar. En van welke organisaties te importeren.	SRA, Auxilium, Novak, Extendum, Fiscount, NOAB of de MLE standaard.
Modellen voor werkprogramma zelf samen te stellen	Ja
Digitaal dossierbeheer	
Functionaliteit voor digitaal dossierbeheer	Ja
Zijn minimaal de volgende dossiersoorten mogelijk: permanent dossier, jaardossier, opdrachtdossier en fiscale dossiers	Ja
Kan de gebruiker de dossierindeling zelf inrichten	Ja
Andere functies digitaal dossierbeheer	-
Documentbeheer	
Functionaliteit voor documentbeheer. Graag duiden welk document beheersysteem (DMS) gebruikt wordt.	Windows en Sharepoint
Scannen van documenten aanwezig	-
Andere functies documentbeheer	Via Windows of Sharepoint
Data analyse	
Functionaliteit voor data analyse	Nee
Data analyses kant-en-klaar. Graag specificeren.	Nee
Data analyses zelf in te richten	Nee
Welke data kan door de gebruiker zelf ontsloten worden	Voortgangsinformatie.
Andere functies data analyse	-
Workflow management	
Functionaliteit voor workflow management	In het dossier kunnen workflow stappen opgesteld, beoordeeld, gereviewd en goedgekeurd worden.
Koppelingen software	
Office toepassingen	Ja, geïntegreerd met Office365.
Boekhoudsoftware via API-techniek (minimaal saldibalans inlezen)	Ja
Practice management software	Ja
BI, in elk geval Power-BI	Ja
Digitaal ondertekenen	Ja
Koppeling andere software via API-techniek	Ja, met portals.
Datacommunicatie	Graag kort toelichten
Directe koppeling met Digipoort	Ja
Directe koppeling met BIV	Ja

Aangesloten op andere platforms (denk aan portals)	Pinkweb en Creaim

Toelichting diensten/producten

MLE is onderdeel van de Visma | Visionplanner groep. De MLE software bestaat uit drie panelen. Het linkerpaneel bevat de workflow en het Digitaal Dossierbeheer. In het rechterpaneel zijn regelgeving, werkprogramma's en tooling opgenomen. Het middenpaneel is het werkblad dat is opgebouwd uit formulieren. Deze formulieren worden automatisch samengesteld op basis van de gekozen controle- of samenstelstrategie. Bij iedere werkstap van de workflow hoort zo'n invulformulier. De formulieren zijn zo samengesteld dat ze je helpen om te voldoen aan de wet- en regelgeving. De gegevens hoeven maar één keer ingevoerd te worden. Ze worden overal waar nodig in de applicatie overgenomen.

MLE Samenstel
Met MLE samenstel genereer je als accountant in één werkproces een fraaie jaarrekening (indien gewenst uitgebreid met een accountantsrapport), een samensteldossier en een SBR-rapport voor publicatie of kredietrapportage.

Bij aanvang van de opdracht voer je de initiële cijferanalyse uit. Je classificeert de posten op basis van de materialiteit, je ervaring met de klant, de bedrijfsverkenning en de tussentijdse werkzaamheden. Posten waarin zich afwijkingen van materieel belang kunnen voordoen, classificeer je als significante post. Op deze posten verricht je uitgebreide werkprogramma's (procedures), waarvoor MLE365 een passend voorstel doet.

Voor elke post voer je direct alle samenstelwerkzaamheden uit, je voert correcties en herrubriceringen door, werkt het volledige werkprogramma af en voegt de geldende grondslagen en toelichtingen toe.

MLE Controle
Met MLE controle bouw je controledossiers op conform de controlestandaarden. De controlestandaarden vereisen een grondige risicoanalyse, gestructureerd inspelen op de ingeschatte risico's en een heldere evaluatie. Deze drie elementen, de story of the audit van de controle, zijn in MLE controle volledig inzichtelijk.

De NV COS controlestandaarden zijn integraal opgenomen in MLE controle. Voor de verplichte onderdelen uit deze standaarden zijn vragen opgenomen in de formulierenset. Deze vragen moeten worden beantwoord en gereviewd. De teksten uit de controlestandaarden zijn bovendien opgenomen in het Richtlijnenpaneel. De risicogerichte controleaanpak is volledig gebaseerd op de regelgeving. Zo helpt MLE controle jou compliant te zijn.

4. Standaard software

4.4 Specificatie per softwarepakket

4.4.31 Visionplanner | Infine

Naam oplossing	**Infine**
Website aanbieder	www.infine.nl
Doelgroep waarvoor geschikt (MKB, Groot, internationaal)	MKB
Specifiek afgestemd op bepaalde branches of soorten van bedrijven	Accountancybranche
Implementatiemodel	
Lokaal	Ja, On-premise
Cloudmodel (graag toelichten)	Nee
Aanbod soorten externe verslaggeving	Graag invullen Ja of Nee en waar nodig kort toelichten
Jaarrekening rapportages	
Samenstellen jaarrekening KvK, micro- en klein.	Ja
Samenstellen jaarrekening KvK, middelgrote ondernemingen.	Nee
Samenstellen jaarrekening KvK, grote ondernemingen.	Nee
Samenstellen jaarrekening KvK, volgens IFRS.	Nee
Samenstellen jaarrekening beursgenoteerde ondernemingen	Nee
Samenstellen inrichtingsjaarrekening voor de onderneming zelf.	Ja
Ondersteuning SBR/XBRL	
Samenstellen jaarrekeningen in XBRL-formaat.	Ja, d.m.v. een integratie met Visionplanner Cloud.
Ondersteuning van alle beschikbare entrypoints voor de betreffende jaarrekeningen. Zo nee, welke wel?	Voor micro en klein
Ondersteuning specificaties ESEF voor jaarverslag effecten uitgevende instellingen in de EU.	Nee
Kredietinstellingen	
Samenstellen kredietrapportages in XBRL.	Ja, d.m.v. een integratie met Visionplanner Cloud.
Belastingdienst	Nee
Ondernemers	-
VpB-aangifte	-
IB-winstaangifte	-
Dividendbelasting	-
BTW-aangifte	-

ICP-opgave	-
	-
Particulieren	-
IB-aangifte	-
Erfbelasting	-
Schenkbelasting	-
Overige functies	
Digitaal bezwaar	
Andere functies	
Duurzaamheidsregistratie	
ESG reporting; op gebied van milieu, mensen) en governance	Nee
ESRS reporting; conform de European Corporate Sustainability Reporting (ESRS)	Nee
Rapportage werkgebonden personenmobiliteit (WPM)	Nee
Andere (externe) rapportages in relatie tot duurzaamheid.	Nee
Overige externe verslaggeving	
Country-by-Country (CbC) reporting	Nee
DAC7	Nee
Andere externe verslaggeving	Nee
Interne rapportage (BI & CPM)	
Analyses; onderzoek en inzichtelijk maken gegevensbestanden	
Management rapportages (o.a. tussentijdse cijfers)	Ja
Dashboard; inrichten door gebruiker en bepalen welke KPI's tonen	
Budgettering; met meerdere budgetversies	
Planning; liquiditeit, resultaten, personeel en simulatie (what if)	
Forecasting	
Kostprijscalculaties	
Scorecards	
Andere rapportagefuncties	
Tools o.b.v bestaande BI-systemen	Nee
Gebaseerd op Power BI	
Gebaseerd op andere BI-systemen	
BI Rapportages	
BI Data ontsluiting vanuit andere softwaresystemen	
BI Data warehouse	
Andere BI functies	
Fast close	
Fast close functies	Nee

Consolidatie	
Fiscale consolidatie; t.b.v. fiscale eenheid (aangifte VpB).	Ja
Juridische consolidatie; t.b.v. publicatie KvK of elders.	Ja
Bedrijfseconomische consolidatie; t.b.v. intern gebruik. Ook wel managementconsolidatie genoemd.	Ja
Afwijkende rekeningschema's mogelijk	Ja
Partieel consolideren	Ja
Subconsolidatie (ook wel tussenconsolidatie genoemd)	Ja
Andere consolidatie functies	
RGS (Referentie Grootboekschema)	
RGS ondersteuning	Ja
RGS brugstaat inlezen	Ja
Andere RGS functies	
Auditfiles	
XML Auditfile financieel (XAF) inlezen	Ja
XAF aanmaken van mutaties met RGS codes	Nee
Andere auditfile functies	
Uitwerken kolommenbalans	
Mutaties invoeren (na inlezen saldibalans)	Ja
Mutaties aanleveren aan boekhoudsoftware	Ja
Andere functies uitwerken kolommenbalans	
Audit, dossierbeheer en data analyse	
Audit algemeen	
Compliance en klantacceptatie	Ja
Opdrachtacceptatie	Ja
Cijferbeoordeling	Ja
Materialiteit bepalen	Ja
Risico analyse	Ja
Andere auditfuncties algemeen	Nee
Planning en voortgang	
Opdrachten inplannen en de status kunnen volgen	Nee
Planning en voortgang per medewerker	Nee
Werkprogramma's	
Functionaliteit voor werkprogramma's	Ja
Modellen voor werkprogramma's beschikbaar. En van welke organisaties te importeren.	Ja, voor SRA, Auxilium, Novak, Extendum, Fiscount en NOAB.

Modellen voor werkprogramma zelf samen te stellen	Ja
Digitaal dossierbeheer	
Functionaliteit voor digitaal dossierbeheer	Ja
Zijn minimaal de volgende dossiersoorten mogelijk: permanent dossier, jaardossier, opdrachtdossier en fiscale dossiers	Alleen jaardossier en opdrachtdossier..
Kan de gebruiker de dossierindeling zelf inrichten	Nee
Andere functies digitaal dossierbeheer	
Documentbeheer	
Functionaliteit voor documentbeheer. Graag duiden welk document beheersysteem (DMS) gebruikt wordt.	N.v.t.
Documenten eenvoudig koppelen aan dossiers	Bijlagen kunnen gekoppeld worden aan het samensteldossier.
Andere functies documentbeheer	
Data analyse	
Functionaliteit voor data analyse	Ja, cijferbeoordeling
Data analyses kant-en-klaar. Graag specificeren.	Vergelijking huidig jaar en vorig jaar
Data analyses zelf in te richten	Nee
Andere functies data analyse	
Workflow management	
Functionaliteit voor workflow management	N.v.t.
Koppelingen software	
Office toepassingen	Integratie met Excel en ondersteuning van andere Office documenten.
Boekhoudsoftware via API-techniek (minimaal saldibalans inlezen)	Er zijn koppelingen met diverse boekhoudpakketten.
Practice management software	Nee
BI, in elk geval Power-BI	Nee
Digitaal ondertekenen	Nee
Koppeling andere software via API-techniek	Ja, met Visionplanner voor exporteren van cijfers t.b.v. uitwisseling met KvK en banken.
Datacommunicatie	
Directe koppeling met Digipoort	Ja, d.m.v. integratie met Visionplanner Cloud.
Directe koppeling met BIV	Ja, d.m.v. integratie met Visionplanner Cloud.
Aangesloten op andere platforms (denk aan portals)	Nee

Toelichting diensten/producten

Infine Software is onderdeel van de Visma | Visionplanner Groep en ontwikkelt software voor de

accountancybranche. Onze producten zijn gericht op het samenstellen van financiële rapportages door accountants- en administratiekantoren.

Wij bieden een rapportgenerator voor het opstellen van jaarrekeningen, te combineren met het samensteldossier. Natuurlijk kunt u met onze software in SBR rapporteren naar KvK en banken.

Missie & visie
Onze missie is het ontzorgen van de accountancybranche door middel van gespecialiseerde, gebruiksvriendelijke en intuïtieve software waarmee accountants- en administratiekantoren hun dienstverlening en processen op eenvoudige wijze kunnen optimaliseren. Onze visie is dat het administratieve werk steeds meer volautomatisch plaatsvindt. Het werk van de accountant verschuift van administratie naar advisering. Het rapporteren verschuift naar samenstellen, het samenstelproces vindt meer gedurende het jaar plaats. Wij ontwikkelen in deze dynamische markt applicaties waarmee we ons kunnen onderscheiden en duidelijke klantwaarde kunnen toevoegen. Op technisch vlak kiezen we voor bewezen technieken die continuïteit voor de toekomst bieden.

4. Standaard software

4.4 Specificatie per softwarepakket

4.4.32 XLReporting Software

Naam oplossing	XLReporting
Website aanbieder	www.xlreporting.com/nl
Doelgroep waarvoor geschikt (MKB, Groot, internationaal)	MKB, Groot, Internationaal
Specifiek afgestemd op bepaalde branches of soorten van bedrijven	Nee
Implementatiemodel	
Lokaal	
Cloudmodel (graag toelichten)	Ja, XLReporting draait volledig in de cloud en je hebt alleen een webbrowser nodig. Je data wordt veilig opgeslagen in Nederland.
Externe verslaggeving	Graag invullen Ja of Nee en waar nodig kort toelichten
Jaarrekening rapportages	
Samenstellen jaarrekening KvK, micro- en klein.	Ja, dat is mogelijk
Samenstellen jaarrekening KvK, middelgrote ondernemingen.	Ja, dat is mogelijk
Samenstellen jaarrekening KvK, grote ondernemingen.	Ja, dat is mogelijk
Samenstellen jaarrekening KvK, volgens IFRS.	Ja, dat is mogelijk
Samenstellen jaarrekening beursgenoteerde ondernemingen	Ja, dat is mogelijk
Samenstellen inrichtingsjaarrekening voor de onderneming zelf.	Ja, dat is mogelijk
Ondersteuning SBR/XBRL	
Samenstellen jaarrekeningen in XBRL-formaat.	Nee
Ondersteuning van alle beschikbare entrypoints voor de betreffende jaarrekeningen. Zo nee, welke wel?	Nee
Ondersteuning specificaties ESEF voor jaarverslag effecten uitgevende instellingen in de EU.	Nee
Kredietinstellingen	
Samenstellen kredietrapportages in XBRL.	Nee
Belastingdienst	N.v.t.

Ondernemers	
VpB-aangifte	
IB-winstaangifte	
Dividendbelasting	
BTW-aangifte	
ICP-opgave	
Particulieren	
IB-aangifte	
Erfbelasting	
Schenkbelasting	
Overige functies	
Digitaal bezwaar	
Andere functies	
Duurzaamheidsregistratie	
ESG reporting; op gebied van milieu, mensen) en governance	Beschikbaar in de zomer van 2025.
ESRS reporting; conform de European Corporate Sustainability Reporting (ESRS)	Beschikbaar in de zomer van 2025.
Rapportage werkgebonden personenmobiliteit (WPM)	Beschikbaar in de zomer van 2025.
Andere (externe) rapportages in relatie tot duurzaamheid.	Beschikbaar in de zomer van 2025.
Overige externe verslaggeving	
Country-by-Country (CbC) reporting	Nee
DAC7	Nee
Andere externe verslaggeving	Nee
Interne rapportage (BI & CPM)	
Analyses; onderzoek en inzichtelijk maken gegevensbestanden	Aanwezig, door automatisch importeren van je data
Management rapportages (o.a. tussentijdse cijfers)	Aanwezig. Rapportages kun je zelf naar wens maken of je maakt gebruik van onze rapportage templates.
Dashboard; inrichten door gebruiker en bepalen welke KPI's tonen	Aanwezig, je kunt zelf dashboards maken en die delen met je team of externen. Gemaakte dashboards kun je beschikbaar stellen voor medewerker(s), team(s) of externen.
Budgettering; met meerdere budgetversies	Aanwezig, je kan meerdere budgetversies aanmaken en met elkaar vergelijken voor scenarioplanning.
Planning; liquiditeit, resultaten, personeel en simulatie (what if)	Aanwezig, met XLReporting kun je elk budgetteringsproces inrichten, zowel financieel als niet-financieel.
Forecasting	Aanwezig, met XLReporting kun je elke gewenste forecasting systematiek inrichten, zowel financieel als niet-financieel.

Kostprijscalculaties	Ja, dat is mogelijk
Scorecards	Ja, je kan je eigen scorecards maken.
Andere rapportagefuncties	Ja, we hebben een uitgebreide model rapportage mogelijkheid, zodat je eigen rapporten kan maken met actuele data.
Tools o.b.v bestaande BI-systemen	
Gebaseerd op Power BI	Je hebt met XLReporting een volledige BI oplossing. Je kan indien gewenst wel koppelen met Power BI.
Gebaseerd op andere BI-systemen	Je hebt met XLReporting een volledige BI oplossing. Je kan indien gewenst wel koppelen met andere BI-systemen.
BI Rapportages	Ja, XLReporting heeft een groot pakket van BI rapportage mogelijkheden.
BI Data ontsluiting vanuit andere softwaresystemen	Ja, dat is mogelijk. XLReporting kan zowel financiële- als niet-financiële data tonen.
BI Data warehouse	Nee
Andere BI functies	XLReporting geeft je de mogelijkheid om draaitabellen, grafieken, KPI's en rapport sjablonen te maken.
Fast close	
Fast close functies	Nee
Consolidatie	
Fiscale consolidatie; t.b.v. fiscale eenheid (aangifte VpB).	Ja, ondersteund via configureerbare consolidatiemodellen afgestemd op fiscale rapportage.
Juridische consolidatie; t.b.v. publicatie KvK of elders.	Ja, inclusief valutaomrekening, eliminaties en rapportages in extern formaat.
Bedrijfseconomische consolidatie; t.b.v. intern gebruik. Ook wel managementconsolidatie genoemd.	Ja, volledig aanpasbaar voor interne sturingsinformatie en scenarioanalyse.
Afwijkende rekeningschema's mogelijk	Ja, per entiteit of groep, met mapping naar geconsolideerde structuur.
Partieel consolideren	Ja, je kunt specifieke entiteiten opnemen of uitsluiten binnen een consolidatie.
Subconsolidatie (ook wel tussenconsolidatie genoemd)	Ja, ondersteund voor meerdere consolidatieniveaus binnen groepsstructuren.
Andere consolidatie functies	Ja, inclusief intercompany eliminaties, valutaconversie, audit trail, handmatige journaalposten en consolidatie per scenario of versie.
RGS (Referentie Grootboekschema)	
RGS ondersteuning	Ja, rekeningschema's zijn koppelbaar aan RGS-structuren.
RGS brugstaat inlezen	Ja, via import van standaard RGS-bestanden of maatwerkmapping.
Andere RGS functies	Ja, inclusief rapportage op RGS-niveau en automatische vertaling naar eigen rekeningschema.
Auditfiles	
XML Auditfile financieel (XAF) inlezen	Ja, volledige ondersteuning voor het importeren van XAF-bestanden.

XAF aanmaken van mutaties met RGS codes	
Andere auditfile functies	
Uitwerken kolommenbalans	
Mutaties invoeren (na inlezen saldibalans)	Ja, dat is mogelijk
Mutaties aanleveren aan boekhoudsoftware	Ja, dat is mogelijk door middel van een CSV bestand.
Andere functies uitwerken kolommenbalans	
Audit, dossierbeheer en data analyse	
Audit algemeen	N.v.t.
Compliance en klantacceptatie	
Opdrachtacceptatie	
Cijferbeoordeling	
Materialiteit bepalen	
Risico analyse	
Andere auditfuncties algemeen	
Planning en voortgang	N.v.t.
Opdrachten inplannen en de status kunnen volgen	
Planning en voortgang per medewerker	
Werkprogramma's	N.v.t.
Functionaliteit voor werkprogramma's	
Modellen voor werkprogramma's beschikbaar. En van welke organisaties te importeren.	
Modellen voor werkprogramma zelf samen te stellen	
Digitaal dossierbeheer	N.v.t.
Functionaliteit voor digitaal dossierbeheer	
Zijn minimaal de volgende dossiersoorten mogelijk: permanent dossier, jaardossier, opdrachtdossier en fiscale dossiers	
Kan de gebruiker de dossierindeling zelf inrichten	
Andere functies digitaal dossierbeheer	
Documentbeheer	N.v.t.

Functionaliteit voor documentbeheer. Graag duiden welk document beheersysteem (DMS) gebruikt wordt.	
Documenten eenvoudig koppelen aan dossiers	
Andere functies documentbeheer	
Data analyse voor de audit	N.v.t.
Functionaliteit voor data analyse	
Data analyses kant-en-klaar. Graag specificeren.	
Data analyses zelf in te richten	
Andere functies data analyse	
Workflow management	
Functionaliteit voor workflow management	Ja, je kunt een workflow instellen die email en sms berichten kan sturen.
Koppelingen software	
Office toepassingen	Ja
Boekhoudsoftware via API-techniek (minimaal saldibalans inlezen)	Ja. XLReporting heeft 40+ koppelingen, waaronder Exact Online, Twinfield, Xero, Quickbooks, Unit4, Visma, AFAS. Daarnaast is het ook mogelijk om bestanden (bijv. Excel, CSV, XML, JSON, etc.) in te lezen. Of je maakt een eigen API koppeling. Ontbreekt er een koppeling? Wij voegen nieuwe koppelingen toe op aanvraag.
Practice management software	Niet aanwezig
BI, in elk geval Power-BI	Ja, XLReporting is, indien gewenst, te koppelen met onder andere Power BI en Qlikview.
Digitaal ondertekenen	Niet aanwezig
Koppeling andere software via API-techniek	Ja, XLReporting heeft een eigen API-platform waarmee we ook andere software kunnen koppelen. Dat kan zowel voor financiële- als niet financiële data.
Datacommunicatie	
Directe koppeling met Digipoort	N.v.t.
Directe koppeling met BIV	N.v.t.
Aangesloten op andere platforms (denk aan portals)	Nee

Toelichting diensten/producten

Met XLReporting combineer je krachtige planning en rapportage modellen met volledige controle, structuren en workflows. Je kunt het platform zelf indelen en vormgeven, daarin is XLReporting onderscheidend: we bieden transparantie, flexibiliteit en ownership.

XLReporting biedt functies die je normaal alleen in Enterprise CPM-software ziet, zoals rol-gebaseerde toegang, API-integraties, security first beveiliging en SSO. Maar dan zonder het prijskaartje, en zonder maandenlange implementaties.

Dankzij een unieke mix van functies in dit prijssegment geeft XLReporting rust in je cijfers en ruimte om vooruit te kijken

Onderscheidend vermogen:

- **Budgettering & Forecasting:** Bouw je eigen modellen, werk met scenario's, kostenplaatsen, afdelingen of meerdere entiteiten. Compleet geïntegreerd met actuele data.

- **Consolidatie:** Automatiseer eliminaties, valuta-omrekeningen en intercompany checks. Geen losse spreadsheets meer, maar controle in één omgeving.

- **Rapportages & Visualisaties:** Analyseer met duidelijke rapportages, direct inzicht met KPI dashboards en deel je resultaten in template rapportages aan externe stakeholders.

- **Security & Governance:** Rol-gebaseerde toegang, SSO/MFA, audit trails en datavalidatie. Volledige controle en compliance.

- **Integraties:** Koppelingen met meer dan 40 systemen, waaronder Exact Online, Xero, Quickbooks, Twinfield en Excel.

- **Gebruiksgemak:** Je hoeft geen programmeur te zijn. Je werkt met duidelijke templates die je zelf aanpast.

Vandaag de dag helpt XLReporting Finance teams wereldwijd om rapportages, begrotingen en forecasts op orde te brengen. Met heldere templates die je aan kunt passen aan eigen structuur, processen en data. Of je nu werkt met meerdere entiteiten, kostenplaatsen, valuta's of externe

rapportage-eisen, je behoudt het overzicht en de controle. En dat zonder iedere maand (uren) te sleutelen aan Excel-bestanden.

Voor wie is XLReporting?

XLReporting is bedoeld voor finance professionals die klaar zijn met handmatig werk, gebrek aan overzicht en starre systemen. Denk aan:

- Bedrijven die werken met meerdere entiteiten, valuta's, kostenplaatsen of rapportageverplichtingen. Ze willen geen rigide software, maar grip, structuur en ruimte om vooruit te kijken.
- Controllers en Cfo's van scale-ups, middelgrote bedrijven én enterprises.
- Consultancybureaus en accountantskantoren die hun klanten slimmer en sneller willen helpen. Via ons partnerportaal beheer je meerdere klanten, templates en modellen centraal. Je voegt waarde toe met advies, zonder zelf software te bouwen.
- Non-profit organisaties voor fondsenbeheer, subsidieverantwoording en transparantie zonder handwerk.
- Onderwijsinstellingen voor bekostigingsmodellen, budgetten en verantwoording in één overzicht.
- Culturele organisaties voor nauwkeurige decentrale begrotingen en budgetten en subsidie verantwoordingen.

Rapporteren

- XLReporting integreert met andere systemen en automatiseert je rapportage en maandafsluiting.
- Maak je eigen rapporten of maak gebruik van best practices templates.

Combineer informatie uit verschillende bronnen in rapporten en grafieken, in verschillende lay-outs. Publiceer of deelrapporten in dashboards.

Eenmaal gemaakt, kan je rapporten zo vaak uitvoeren als je wilt. Ze bevatten altijd correcte en actuele cijfers.

Budgettering / Prognoses

Het maken van je budgetten in spreadsheets is tijdrovend en foutgevoelig. Tijd voor een betere oplossing. XLReporting consolideert al je (financiële en niet-financiële) gegevens en beheert je volledige budget- en forecasting proces.

Consolidatie

XLReporting kan alle gegevens consolideren: actuele gegevens rechtstreeks uit je boekhoudsystemen, budgetgegevens, niet-financiële gegevens, productvolumes, personeelsbestand, wat je maar nodig hebt. XLReporting biedt automatisering, overzicht, volledige audittrail en betrouwbaarheid bij elke stap. Dat geeft vertrouwen in geconsolideerde cijfers

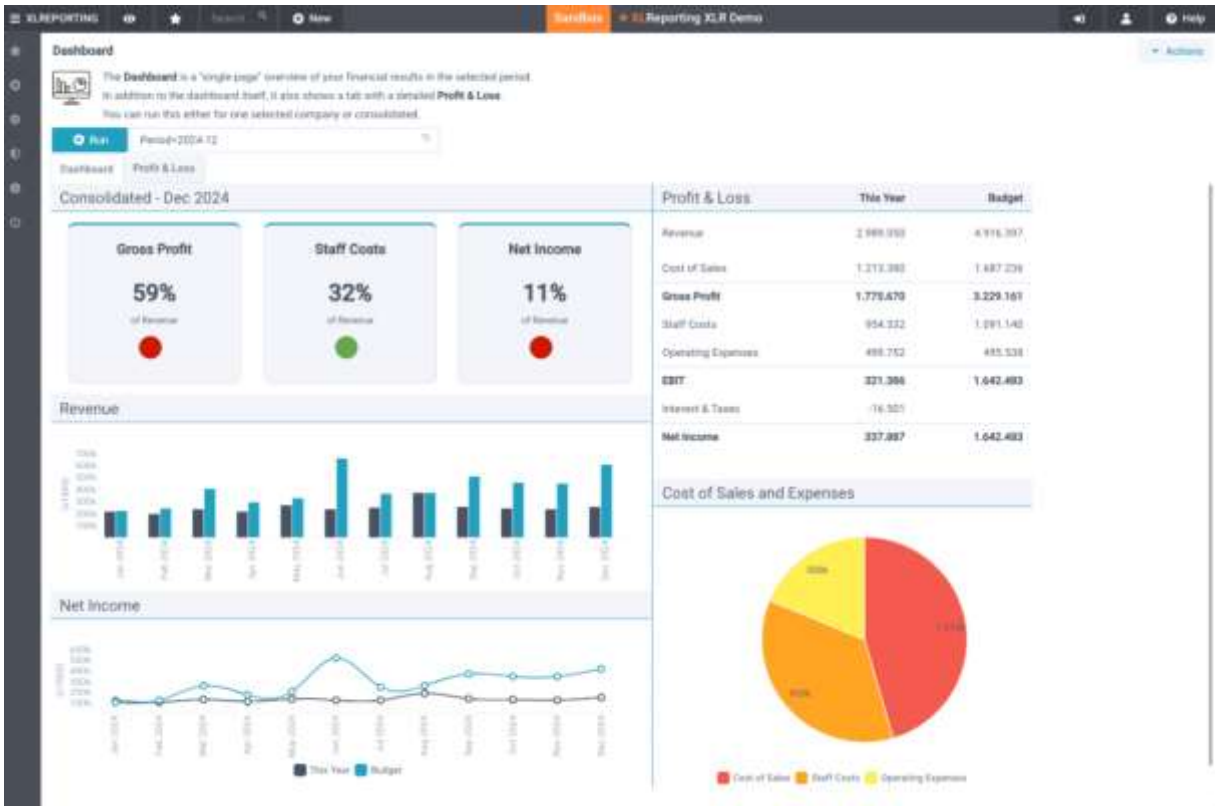
Dashboard
Consolidated - Dec 2024
Gross Profit
59%
Staff Costs
32%
Net Income
11%
Revenue
Net Income
Profit & Loss
This Year
Budget
Cost of Sales and Expenses

Cashflow Projection
Cashflow Forecast as of January 2023
Description
Jan 2023
Feb 2023
Mar 2023
Apr 2023
May 2023
Jun 2023
Jul 2023
Aug 2023
Sep 2023
Oct 2023
Nov 2023
Bank and cash last year
Bank and cash forecast
Opening Bank and Cash
Cash IN (Revenue)
Cash OUT (Expenses)
Cash OUT (Investments)
Cash IN/OUT (VAT)
Net Cashflow

5. Relatie met andere processen c.q. systemen

5.1 Inleiding

Externe verslaggeving kent een relatie met veel andere processen c.q. systemen. Al is het maar dat externe verslaggeving de resultante is van hetgeen is geregistreerd in boekhoud- en ERP-systemen. Dat een goede boekhouding ten grondslag ligt aan externe verslaggeving moge dan ook duidelijk zijn. Maar ook een betrouwbare registratie in het "*purchase to pay*" proces aan de inkoopzijde en "*order to cash*" aan de verkoopzijde zal bijdragen aan de externe verslaggeving. In zijn algemeenheid spreken we dan over het proces van "*record to report*".

Specifiek gericht op het tot stand komen van een betrouwbare externe verslaggeving zijn de volgende processen en systemen die in de volgende hoofdstukken aan de orde komen:

a) Digitaal ondertekenen
b) Practice management

5. Relatie met andere processen c.q. systemen

5.2 Digitaal ondertekenen

Digitaal ondertekenen in ruimere zin heeft betrekking op:
A. Het ondertekenen door de cliënt en/of kantoormedewerker van een bepaald rapport;
B. Elektronisch aanleveren van SBR-rapportages.

A. Het ondertekenen door de cliënt en/of kantoormedewerkers van een bepaald rapport
Het ondertekenen van digitale berichten vindt plaats via een elektronische handtekening. Het gewenste niveau van betrouwbaarheid speelt een belangrijke rol bij de soort elektronische handtekening die wordt gebruikt. Bij het ondertekenen gaat het om de onweerlegbaarheid (non-repudiation), dus het vastleggen van de identiteit van de afzender en om de integriteit, dus de zekerheid dat het bericht niet onderweg wordt veranderd.

Een elektronische handtekening behoort altijd aan een natuurlijk persoon. Deze persoon kan aan een organisatie verbonden zijn (en namens een organisatie handelen).

In de praktijk worden meerdere soorten van elektronische handtekeningen onderscheiden, waarbij de gekwalificeerde elektronische handtekening juridisch gelijkgesteld wordt aan een 'gewone' handtekening.

Zie ook het thema "Authenticatie-, autorisatiemiddelen en digitaal ondertekenen" op onze website met tevens een verwijzing naar software voor digitaal ondertekenen.

B. Elektronisch aanleveren van SBR-rapportages
Voor het elektronisch aanleveren van SBR-rapportages (zoals de jaarrekening en de VPB-aangifte wordt gebruik gemaakt van het 'PKI-Overheidscertificaat' als authenticatiemiddel. Er zijn 2 soorten PKIoverheid certificaten die hieronder toegelicht worden:

1. PKIoverheid services server certificaat'
   Om via Digipoort met uitvragende overheidspartijen te kunnen communiceren is een PKIoverheid services server certificaat' nodig. Een zelfde certificaat is nodig om via de BIV met de banken te communiceren (voor het aanleveren van kredietrapportages).

   Zo'n certificaat is nodig:
   Om tussen uw computer en Digipoort een beveiligde verbinding op te zetten; Waardoor uw bericht veilig wordt getransporteerd (in technische zin: dubbelzijdige SSL-vebinding).

   Bij een 'PKIoverheid services certificaat' wordt ook wel gesproken over '*machine to machine certificaat*'. Dit omdat dergelijke certificaten **server-gebonden** zijn. Dit in tegenstelling tot persoonsgebonden certificaten die hierna aan de orde komen.

   Verzamelcertificaat
   Soms stelt een (software)leveranciers een zgn. 'PKI Verzamelcertificaat' beschikbaar. Dit is dan een 'PKIoverheid services certificaat' op naam van betreffende leverancier. Bijvoorbeeld als sprake is van een clouddienst, waarbij via de (web)server van de (software)leverancier verbinding wordt gemaakt met bijvoorbeeld Digipoort.

2. PKIoverheid Persoonsgebonden certificaat
   Naast een 'PKIoverheid Services certificaat' is ook sprake van een 'PKIoverheid Persoonsgebonden certificaat'. Zo heeft de overheid een beroepscertificaat in het leven geroepen, gebaseerd op het 'PKIoverheid persoonsgebonden certificaat'.

De NBA faciliteert het beheer rondom de “beroepscertificaten voor de accountants” door het register te beheren en de Trusted Service Providers te informeren over de status van de leden in ons register.

Het beroepscertificaat is altijd persoonsgebonden en is bedoeld om een rechtsgeldige gekwalificeerde elektronische handtekening te plaatsen op bijvoorbeeld een digitaal document. Met het beroepscertificaat kan de ontvanger van het elektronisch bericht onomstotelijk vaststellen welke persoon dit bericht ondertekend heeft en dat deze persoon bevoegd is om zijn werkzaamheden uit te voeren. In het geval van een AA of RA betekent dit dat hij ingeschreven staat in het accountantsregister.

Accountantskantoren beschikken in de praktijk over een PKIoverheid services certificaat én een of meerdere beroepscertificaten, afhankelijk van het aantal accountants dat een elektronische handtekening gaat gebruiken. Iedere accountant beschikt over een eigen beroepscertificaat.

SBR Assurance

De te deponeren jaarrekening is opgesteld in SBR (XML-XBRL formaat). Dit is een gestructureerd data formaat dat voor de mens niet zondermeer leesbaar is. Aangezien het oordeel van de accountant in grote mate gebaseerd is op het getrouwe beeld van de financiële overzichten, is door de NBA een Assurance oplossing uitgewerkt dat aansluit met de nieuwe ontstane situatie: de SBR Assurance oplossing.

Deze oplossing houdt rekening met de:
1) Digitale communicatie van de jaarrekening,
2) Digitale accountantsverklaring en
3) Digitale ondertekening.

Vooraf kan sprake zijn van het digitaal ondertekenen van de accountantsverklaring door een accountant met een persoonsgebonden PKIcertificaat (beroepscertificaat). Naast het ondertekenen van de accountantsverklaring wordt het beroepscertificaat ook gebruikt voor het waarmerken van de jaarrekening. Dit wordt “Signing & linking” genoemd.

In het waarmerkingsproces wordt rekening gehouden met toevoegingen in de digitale jaarrekening na het verstrekken van de accountantsverklaring. Hierbij moet worden gedacht aan het gegeven of de jaarrekening is vastgesteld en op welke datum deze dan is vastgesteld.

Bij het deponeren van de jaarrekening, inclusief accountantsverklaring, aan de Kamer van Koophandel worden uiteindelijk drie bestanden verstuurd:
1. de jaarrekening (in XBRL),
2. de accountantsverklaring (in XBRL) en
3. een detached signature-bestand dat de hashes (ondertekenen van de accountantsverklaring, waarmerken van de jaarrekening en van de ondertekening eigenschappen) en de elektronische handtekening bevat.

De uitwerking van de SBR Assurance-oplossing staat beschreven in het NBA-Groenboek *De accountant in een SBR-omgeving*.

5. Relatie met andere processen c.q. systemen

5.3 Practice management

Practice management is een term die afkomstig is vanuit de medische kantoorpraktijk. Inmiddels wordt practice management software ook gebruikt als term voor softwaresuites ter ondersteuning van de kantoorpraktijk (zeg maar de backoffice) in andere branches, zoals accountants-, administratie- en advocatenkantoren.

Bij de selectie van dergelijke systemen staat voorop dat deze in ruime mate afgestemd zijn op de werkwijze binnen een accountantskantoor. Ook is aandacht voor aparte oplossingen m.b.t. “Compliance en cliëntacceptatie” en "Portaalsystemen". Dit laatste met name gericht op cliëntportalen.

De functionaliteit die Practice management software voor de accountancy kan bieden is in dit rapport onderverdeeld naar:

1. Relatiebeheer;
2. Adresbeheer;
3. Compliance en klantacceptatie;
4. Digitaal dossierbeheer;
5. Document management;
6. Urenregistratie;
7. Factureren;
8. Procesbeheer (workflow management);
9. Planning & control;
10. Correspondentie;
11. Portaalfunctionaliteit en digitaal ondertekenen;
12. Managementrapportage; (over de kantoorprocessen).
13. Koppelingen.

Bovenstaand zien we op een aantal plaatsen een relatie naar externe verslaggeving en audit, zoals in dit rapport wordt behandeld. We noemen onder andere:

- Relatie- en adresbeheer;
  Voor het onderhouden en uitwisselen van vaste cliëntgegevens.

- Portaalfunctionaliteit en digitaal ondertekenen;
  Voor het kunnen beoordelen en ondertekenen van rapportages door cliënten. En het digitaal ondertekenen van rapportages door de accountant.

- Digitaal dossierbeheer, document management, procesbeheer en planning als het gaat om ondersteunen van audit activiteiten, zoals samenstellen en controle.

Soms kan er een zeker overlap zijn in geboden functionaliteit tussen “Software voor externe verslaggeving en audit” aan de ene kant en “Software voor practice management” aan de andere kant.

Met name gericht op de accountancy is er het rapport “Practice management software voor de accountancy” dat we van harte aanbevelen als aanvulling op dit rapport.

Bijlagen

I Bronnen

Geraadpleegde literatuur:

- Leidraad 14, Opdrachten in de MKB-praktijk, NBA.
- NBA-Groenboek: De accountant in een SBR-omgeving, NBA.

Geraadpleegde websites:

- AFM
- Belastingdienst
- Boekhoudplaza.nl
- CBS
- ICT Accountancy
- IFRS
- IIRC
- Kamer van Koophandel
- NBA
- OECD
- Raad voor de Jaarverslaggeving
- SASB
- SBR Nexus
- Softwarepakketten.nl
- STIPAC
- Wetten Overheid
- XBRL International

Bijlagen

II RGS

Het SBR programma kent ook de Nederlandse standaard SBR RGS dat staat voor SBR Referentie Grootboekschema. Het Referentie Grootboekschema (RGS) is een omvangrijk uniform (grootboek)rekeningschema dat als belangrijkste functie heeft rapportages vanuit de boekhouding te vereenvoudigen. Dit laatste wordt in de praktijk bereikt door enerzijds bestaande (grootboek)rekeningschema's te koppelen aan het ReferentieGrootboekSchema. En anderzijds door rapportages te ontlenen aan het RGS.

Het voordeel van RGS is dat het direct gekoppeld is aan de bron (het grootboek) en rapportages daar ook uit ontleend kunnen worden.

Het oorspronkelijke RGS (uit 20212) kende als primaire doelgroep het MKB. Het SBR-programma heeft sinds 2015 de focus echter primair verlegd naar de woningcorporaties waarvoor ruim 800 RGS-codes zijn opgenomen, specifiek voor woningcorporaties. Overigens zonder gebruik te maken van een specifieke branche extensie. En nog eens honderden codes in de standaard SBR RGS op verzoek van woningcorporaties. Het standaard SBR RGS telt inmiddels meer dan 4.700 codes.

Sinds het najaar van 2023 is formeel RGS MKB opgeleverd (door Onderzoeksbureau GBNED). RGS MKB bestaat enerzijds uit een selectie, c.q. subset, van het standaard RGS. Op dit moment minder dan 25% van het totale standaard RGS schema.
Aangevuld met eigenschappen om het gebruik te optimaliseren, zoals een decimaal rekeningschema, toelichting (vaak met voorbeeldboekingen) per RGS-code en een rekeningnaam die past bij de (mkb)praktijk. Verder zijn er modellen voor kengetallen en rapportages tot stand gekomen.

Eerder is vanuit het RGS MKB initiatief de RGS brugstaat ontwikkeld.
Zie www.boekhoudplaza.nl voor RGS MKB.

Bijlagen

III De invloed van ICT op de audit functie

De invloed van ICT wordt steeds groter bij accountantsopdrachten. Voor dit rapport wordt dan bedoeld *assurance over de continuïteit en/of betrouwbaarheid van IT-systemen*. In voorkomende gevallen zal de accountant een beroep doen op een gespecialiseerde IT-Auditor. Het vastleggen van goede afspraken over de te verrichten werkzaamheden mag hierbij als vanzelfsprekend worden verondersteld.

Het werk van de gespecialiseerde IT-Auditor komt hier verder niet aan bod. Daarvoor wordt onder meer verwezen naar NOREA.

Bij de invloed van ICT wordt onderscheid gemaakt tussen:

1. General IT-controls;
   Hebben betrekking op applicaties, besturingssystemen, databases, netwerken en de cloud. Belangrijke zaken die hieronder vallen zijn:
   a. een adequate back-up procedure; worden back-ups regelmatig gemaakt, maar is er ook regelmatig controle op teruglezen van back-ups (recovery).
   b. versiebeheer; veelal ‘change management’ genoemd; is een nieuwe versie of update goed getest voordat deze in productie gaat.
   c. beveiliging; toegang op basis van rechten en rollen in relatie tot functiescheiding.

2. Application controls; zoals:
   a. logging van handelingen (eindgebruikers, beheerders en applicaties).
   b. logging van wijzigingen op basis- en mutatiegegevens.
   c. controle op ongeautoriseerd muteren van de data.
   Bovenstaande feitelijk om de integriteit van de data vast te stellen.

Bij ‘cloud computing’ zijn bovenstaande aspecten ook belangrijk, maar ook met name:

1. Continuïteit van de dienstverlening; wat zijn de consequenties als de dienst een korte of langere tijd uit de lucht is?

2. Exit strategie; kan de ondernemer over zijn data beschikken in (een voor de mens) leesbare vorm gedurende redelijke termijn?

3. In relatie tot veiligheid van (web)applicaties zijn de “*ICT-Beveiligingsrichtlijnen*”, uitgegeven door het Nationaal Cyber Security Centrum (NCSC), van belang, die voor een deel gebaseerd zijn op internationale standaarden, zoals OWASP. Het Open Web Application Security Project (OWASP) is een wereldwijde non-profit organisatie die zich richt op het verbeteren van de beveiliging van software. Zo is de OWASP Top 10 een krachtig bewustmakingsdocument voor beveiliging van webapplicaties.

   Meer informatie is te vinden in het rapport “Assurance: beoordelen veiligheid (web)applicaties en IT-organisaties".

De verwachting is dat steeds meer van bovenstaande aspecten onderdeel zullen uitmaken van (model)werkprogramma’s, voor zover dat al niet reeds het geval is. Ook de gespecialiseerde IT-Auditor maakt gebruik van werkprogramma’s voor het vaststellen van de opzet, bestaan en werking van een proces (bijv. het regelmatig maken van een back-up).

Bijlagen

IV Invulsjablonen voor nieuwe software

Naam softwareleverancier	
Naam oplossing	
Website aanbieder	
Doelgroep waarvoor geschikt (MKB, Groot, internationaal)	
Specifiek afgestemd op bepaalde branches of soorten van bedrijven	
Implementatiemodel	
Lokaal	
Cloudmodel (graag toelichten)	
Externe verslaggeving	Graag invullen Ja, Nee of N.v.t. en waar nodig kort toelichten
Jaarrekening rapportages	
Samenstellen jaarrekening KvK, micro- en klein.	
Samenstellen jaarrekening KvK, middelgrote ondernemingen.	
Samenstellen jaarrekening KvK, grote ondernemingen.	
Samenstellen jaarrekening KvK, volgens IFRS.	
Samenstellen jaarrekening beursgenoteerde ondernemingen	
Samenstellen inrichtingsjaarrekening voor de onderneming zelf.	
Ondersteuning SBR/XBRL	
Samenstellen jaarrekeningen in XBRL-formaat.	
Ondersteuning van alle beschikbare entrypoints voor de betreffende jaarrekeningen. Zo nee, welke wel?	
Ondersteuning specificaties ESEF voor jaarverslag effecten uitgevende instellingen in de EU.	
Kredietinstellingen	
Samenstellen kredietrapportages in XBRL.	
Belastingdienst	
Ondernemers	
VpB-aangifte	
IB-winstaangifte	
Dividendbelasting	
BTW-aangifte	

ICP-opgave	
Particulieren	
IB-aangifte	
Erfbelasting	
Schenkbelasting	
Overige functies	
Digitaal bezwaar	
Andere functies	
Duurzaamheidsregistratie	
ESG reporting; op gebied van milieu, mensen) en governance	
ESRS reporting; conform de European Corporate Sustainability Reporting (ESRS)	
Rapportage werkgebonden personenmobiliteit (WPM)	
Andere (externe) rapportages in relatie tot duurzaamheid.	
Overige externe verslaggeving	
Country-by-Country (CbC) reporting	
DAC7	
Andere externe verslaggeving	
Interne rapportage (BI & CPM)	
Analyses; onderzoek en inzichtelijk maken gegevensbestanden	
Management rapportages (o.a. tussentijdse cijfers)	
Dashboard; inrichten door gebruiker en bepalen welke KPI's tonen	
Budgettering; met meerdere budgetversies	
Planning; liquiditeit, resultaten, personeel en simulatie (what if)	
Forecasting	
Kostprijscalculaties	
Scorecards	
Andere rapportagefuncties	
Tools o.b.v bestaande BI-systemen	
Gebaseerd op Power BI	
Gebaseerd op andere BI-systemen	
BI Rapportages	
BI Data ontsluiting vanuit andere softwaresystemen	
BI Data warehouse	
Andere BI functies	
Fast close	
Fast close functies	

Consolidatie	
Fiscale consolidatie; t.b.v. fiscale eenheid (aangifte VpB).	
Juridische consolidatie; t.b.v. publicatie KvK of elders.	
Bedrijfseconomische consolidatie; t.b.v. intern gebruik. Ook wel managementconsolidatie genoemd.	
Afwijkende rekeningschema's mogelijk	
Partieel consolideren	
Subconsolidatie (ook wel tussenconsolidatie genoemd)	
Andere consolidatie functies	
RGS (Referentie Grootboekschema)	
RGS ondersteuning	
RGS brugstaat inlezen	
Andere RGS functies	
Auditfiles	
XML Auditfile financieel (XAF) inlezen	
XAF aanmaken van mutaties met RGS codes	
Andere auditfile functies	
Uitwerken kolommenbalans	
Mutaties invoeren (na inlezen saldibalans)	
Mutaties aanleveren aan boekhoudsoftware	
Andere functies uitwerken kolommenbalans	
Audit, dossierbeheer en data analyse	
Audit algemeen	
Compliance en klantacceptatie	
Opdrachtacceptatie	
Cijferbeoordeling	
Materialiteit bepalen	
Risico analyse	
Andere auditfuncties algemeen	
Planning en voortgang	
Opdrachten inplannen en de status kunnen volgen	
Planning en voortgang per medewerker	
Werkprogramma's	
Functionaliteit voor werkprogramma's	
Modellen voor werkprogramma's beschikbaar. En van welke organisaties te importeren.	

Modellen voor werkprogramma zelf samen te stellen	
Digitaal dossierbeheer	
Functionaliteit voor digitaal dossierbeheer	
Zijn minimaal de volgende dossiersoorten mogelijk: permanent dossier, jaardossier, opdrachtdossier en fiscale dossiers	
Kan de gebruiker de dossierindeling zelf inrichten	
Andere functies digitaal dossierbeheer	
Documentbeheer	
Functionaliteit voor documentbeheer. Graag duiden welk document beheersysteem (DMS) gebruikt wordt.	
Documenten eenvoudig koppelen aan dossiers	
Andere functies documentbeheer	
Data analyse voor de audit	
Functionaliteit voor data analyse	
Data analyses kant-en-klaar. Graag specificeren.	
Data analyses zelf in te richten	
Andere functies data analyse	
Workflow management	
Functionaliteit voor workflow management	
Koppelingen software	
Office toepassingen	
Boekhoudsoftware via API-techniek (minimaal saldibalans inlezen)	
Practice management software	
BI, in elk geval Power-BI	
Digitaal ondertekenen	
Koppeling andere software via API-techniek	
Datacommunicatie	
Directe koppeling met Digipoort	
Directe koppeling met BIV	
Aangesloten op andere platforms (denk aan portals)	

Toelichting diensten/producten

Vrij in te vullen tekst, desgewenst voorzien van 1 of meer schermvoorbeelden.