24515번 - 히히 못가 성공

☆

플래티넘 III

시간 제한	메모리 제한	제출	정답	맞힌 사람	정답 비율
1.5 초 (하단 참고)	1024 MB	616	176	127	27.021%

문제

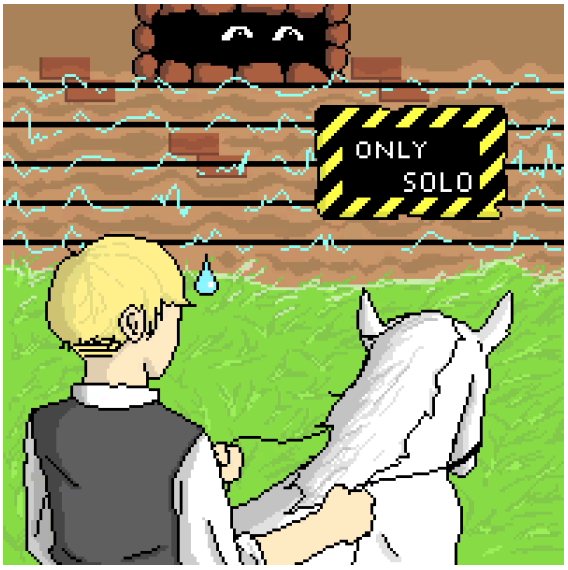

$N \times N$ 격자 모양의 땅에서 로미오는 가장 왼쪽 위 칸, 줄리엣은 가장 오른쪽 아래 칸에 살고 있다. 로미오는 매일 줄리엣을 만나러 가는데, 상하좌우로 인접한 칸으로 이동할 수 있고 땅 밖으로는 나갈 수 없다.

주변을 어슬렁거리던 솔로 부대 상원이는 로미오와 줄리엣의 만남이 마음에 들지 않는다. 수많은 솔로들의 후원으로 돈이 많은 상원이는 로미오와 줄리엣이 만날 수 없도록 주변 땅을 사버리기로 했다.

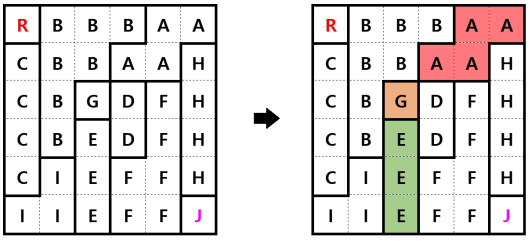

땅은 몇 개의 영역으로 구분되어있고 이 영역 단위로만 땅을 살 수 있다. 각 영역의 구분을 위해 격자 칸마다 알파벳 대문자를 적어 놓았는데, 상하좌우로 인접한 두 칸의 알파벳이 같다는 것은 같은 영역에 속한 땅이라는 뜻이다. 어떤 두 칸의 알파벳이 같더라도 연결되어 있지 않다면, 다른 영역에 속할 수 있다.

로미오가 줄리엣을 만나는 것을 막기 위해 상원이가 최소 몇 칸의 땅을 사야 하는지 구해보자.

입력

첫 번째 줄에 N이 주어진다. $(2 \le N \le 1\,000)$

두 번째 줄부터 N개의 줄에 땅의 정보를 나타내는 알파벳 대문자 N개가 주어진다. 단, 로미오와 줄리엣의 위치는 . 으로 주어진다.

출력

상원이가 최소 몇 칸의 땅을 사야 하는지 출력한다.

예제 입력 1 복사

```
6
.BBBAA
CBBAAH
CBGDFH
CBEDFH
CIEFFH
IIEFF.
```

예제 출력 1 복사

```
8
```

예제 입력 2 복사

```
5
.BABA
ABABA
ABABA
ABABA
ABAB.
```

예제 출력 2 복사

```
5
```

예제 입력 3 복사

```
4
.YZZ
YYZX
ZZZW
XXX.
```

예제 출력 3 복사

```
3
```

출처

Camp (/category/220) > ICPC Sinchon Algorithm Camp (/category/499) > 2022 ICPC Sinchon Winter Algorithm Camp Contest (/category/797) > 초급 (/category/detail/3028) G번

- 문제를 만든 사람: gumgood (/user/gumgood)
- 문제를 검수한 사람: gratus907 (/user/gratus907), Green55 (/user/Green55), kyo20111 (/user/kyo20111), lky7674 (/user/lky7674), mjhmjh1104 (/user/mjhmjh1104), swoon (/user/swoon), tony9402 (/user/tony9402)

알고리즘 분류

- 그래프 이론 (/problem/tag/7)

- 최단 경로 (/problem/tag/215)
- 데이크스트라 (/problem/tag/22)

시간 제한

- Java 8: 2.5 초
- Python 3: 8 초
- PyPy3: 8 초
- Java 8 (OpenJDK): 2.5 초
- Java 11: 2.5 초
- Kotlin (JVM): 2.5 초
- Java 15: 2.5 초

메모