32289번 - Max-Queen 성공

☆

5 실버 V

시간 제한	메모리 제한	제출	정답	맞힌 사람	정답 비율
2 초	1024 MB	286	252	219	94.805%

문제

n개의 행과 m개의 열로 이루어진 체스판이 있습니다. 이 체스판에 퀸을 1개 이상 두려고 합니다.

여러분은 각 칸 위에 퀸을 최대 1개 둘 수 있습니다. 다시 말해, 각 칸에는 퀸이 1개 있거나 퀸이 하나도 없습니다.

두 퀸이 같은 행, 같은 열, 또는 같은 대각선 위에 있으며, 두 퀸 사이를 가로막는 퀸이 없을 때 두 퀸이 **서로 공격할 수 있다**고 합니다. 또한 퀸 A와 퀸 B가 서로 공격할 수 있을 때, 순서쌍 (A, B)를 **공격하는 쌍**이라고 합니다. 공격하는 쌍 (A, B)와 (B, A)는 같은 것으로 취급합니다.

예를 들어, 아래와 같이 퀸을 두면 서로 다른 공격하는 쌍이 4개가 됩니다.

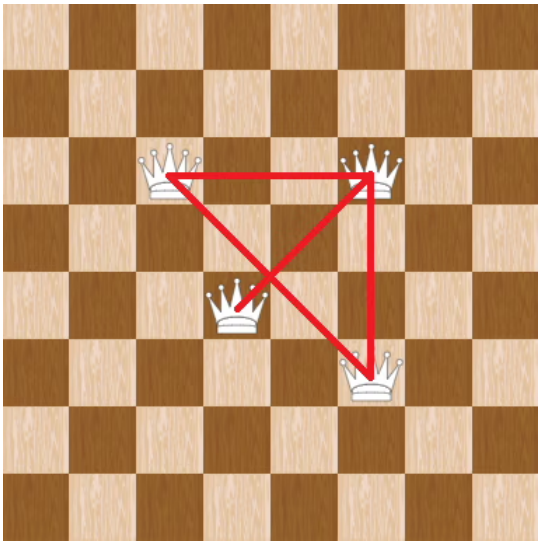

이때 서로 다른 공격하는 쌍의 개수의 최댓값을 구하는 프로그램을 작성해 주세요.

입력

한 줄에 행의 개수 n과 열의 개수 m이 공백으로 구분되어 주어집니다. $(2 \le n, m \le 10^6)$

출력

한 줄에 문제의 정답을 출력합니다.

예제 입력 1 복사

```
3 4
```

예제 출력 1 복사

```
29
```

예제 입력 2 복사

```
314159 265358
```

예제 출력 2 복사

```
333456677139
```

노트

출력이 32비트 정수의 최댓값을 초과할 수 있음에 유의하세요. 값을 저장하기 위해 다음을 사용할 것을 권장합니다.

- C/C++: `long long`
- Java: `long`
- Python: `int` (별도의 처리를 할 필요가 없습니다.)
- 이외의 언어: 언어별 레퍼런스를 참고합니다.

출처

University (/category/5) > 서울과학기술대학교 (/category/674) > STPC 2024 Autumn by Seoultech FLY (/category/detail/4309) B번

- 문제를 만든 사람: hjroh0315 (/user/hjroh0315)
- 문제를 검수한 사람: jwpassion1 (/user/jwpassion1), kiwiyou (/user/kiwiyou), penguin1234 (/user/penguin1234), ruykun (/user/ruykun)

알고리즘 분류

- 수학 (/problem/tag/124)
- 그리디 알고리즘 (/problem/tag/33)

메모