33581번 - IZ*ONE Sequence 성공 스페셜 저지

☆

골드 I

시간 제한	메모리 제한	제출	정답	맞힌 사람	정답 비율
1 초	1024 MB	239	77	62	32.632%

문제

Eyes on me! ***하나가 되는 순간*** *모두가 주목해!*

길이가 N인 순열은 1부터 N까지의 정수가 정확히 한 번씩 등장하는 수열이다. 수열과 아이즈원을 사랑하는 ian0704를 위해 다음의 조건을 모두 만족하는 길이가 N인 순열 A를 구해주자.

A에 다음 시행을 $N-1$번 반복하여 수열 A의 원소 개수가 ***하나가 되는 순간*** 마지막으로 남은 수가 K가 되어야 한다.

- 수열 A의 첫 번째 원소와 마지막 원소의 평균을 정수로 내림한 값 t가 A의 원소이면 t를, 아니면 마지막 원소를 삭제한다.
- 수열의 중간 원소를 삭제했다면 빈 공간이 없도록 남은 원소들을 이어 붙인다.

입력

첫 번째 줄에 두 정수 N, K가 공백으로 구분하여 주어진다. $(1 \le K \le N \le 2 \times 10^5)$

출력

첫 번째 줄에 조건을 만족하는 순열 $A_1, A_2, \cdots, A_N$을 공백으로 구분하여 출력한다. 조건을 만족하는 순열 A가 존재하지 않는 경우 대신 `-1` 을 출력한다. 가능한 순열이 여러 가지라면 아무거나 출력한다.

예제 입력 1 복사

```
3 1
```

예제 출력 1 복사

```
1 2 3
```

예제 입력 2 복사

```
2 1
```

예제 출력 2 복사

```
-1
```

힌트

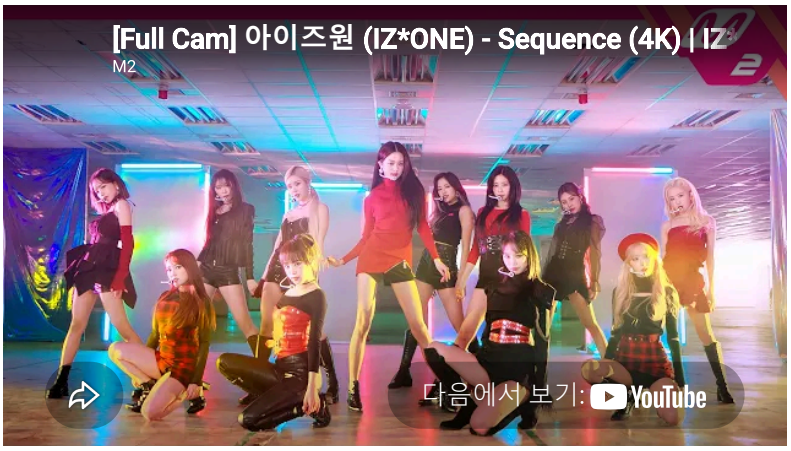

'Sequence'는 IZ*ONE의 마지막 앨범 One-reeler/ActIV의 수록곡이다.

출처

School (/category/97) > 한국디지털미디어고등학교 (/category/1053) > 제2회 디미고 프로그래밍 챌린지 (/category/detail/4447) K번

- 문제를 만든 사람: ian0704 (/user/ian0704)
- 문제를 검수한 사람: 99asdfg (/user/99asdfg), deom (/user/deom), dkim110807 (/user/dkim110807), ldhhello (/user/ldhhello), qvixnh22 (/user/qvixnh22), seungchan0325 (/user/seungchan0325), tlsdydaud1 (/user/tlsdydaud1), utilforever (/user/utilforever)

알고리즘 분류

- 애드 혹 (/problem/tag/109)
- 해 구성하기 (/problem/tag/128)
- 많은 조건 분기 (/problem/tag/137)

메모