CIUDADES QUE SE LLAMAN SANTIAGO

1

2

3

Santiago de Compostela

Santiago de Cuba

Santiago de Chile

© Los autores y Difusión Centro de Investigación y Publicaciones de Idiomas S.L., 2020

EL BLOG DE LOLA

ES / SON	ESTÁ / ESTÁN	HAY

© Los autores y Difusión Centro de Investigación y Publicaciones de Idiomas S.L., 2020

EL BLOG DE LOLA

ES / SON	ESTÁ / ESTÁN	HAY
Aquí todo **es** precioso. **Son** increíbles. La gente **es** muy simpática. Todo el mundo **es** muy amable. La comida también **es** muy buena. El tamal **es** un plato muy típico. Mi favorito **es** el pipián. El clima **es** muy húmedo. Tikal **es** muy bonito.	**Están** en la costa del pacífico. **Está** en el centro del país. Unas ruinas mayas que **están** en la selva.	**Hay** unas playas de arena negra muy bonitas. **Hay** cinco templos antiguos. También **hay** palacios, plazas… Allí **hay** un mercado muy conocido.

© Los autores y Difusión Centro de Investigación y Publicaciones de Idiomas S.L., 2020

JUEGA Y GANA

Capital:	Clima:
Lengua oficial:	Un producto importante:
Moneda:	Un plato (o una bebida) típico:
Población:	Lugares de interés turístico:

NICARAGUA

PERÚ

Capital:	Clima:
Lengua oficial:	Un producto importante:
Moneda:	Un plato (o una bebida) típico:
Población:	Lugares de interés turístico:

© Los autores y Difusión Centro de Investigación y Publicaciones de Idiomas S.L., 2020

MUNDO LATINO EN SUPERLATIVO

El Aconcagua

© Los autores y Difusión Centro de Investigación y Publicaciones de Idiomas S.L., 2020

MUNDO LATINO EN SUPERLATIVO

El desierto de Atacama

© Los autores y Difusión Centro de Investigación y Publicaciones de Idiomas S.L., 2020

MUNDO LATINO EN SUPERLATIVO

Ciudad de México

© Los autores y Difusión Centro de Investigación y Publicaciones de Idiomas S.L., 2020

MUNDO LATINO EN SUPERLATIVO

Buenos Aires

© Los autores y Difusión Centro de Investigación y Publicaciones de Idiomas S.L., 2020

MUNDO LATINO EN SUPERLATIVO

El volcán Arenal

© Los autores y Difusión Centro de Investigación y Publicaciones de Idiomas S.L., 2020

MUNDO EN SUPERLATIVO

El Teide .....
..... de España.

El Sáhara .....
..... del mundo.

El Amazonas .....
..... del mundo.

China .....
..... del mundo.

El Vaticano .....
..... del mundo.

Puerto Williams .....
..... del planeta.

© Los autores y Difusión Centro de Investigación y Publicaciones de Idiomas S.L., 2020

¿QUÉ TIEMPO HACE?

hace frío y nieva | hace sol | hace viento | está nublado / hay muchas nubes | hace calor | llueve

© Los autores y Difusión Centro de Investigación y Publicaciones de Idiomas S.L., 2020

GEOGRAFÍA

el volcán

la montaña

la cordillera

el desierto

el río

el lago

la selva

el bosque

la costa

la península

la isla

la catarata

© Los autores y Difusión Centro de Investigación y Publicaciones de Idiomas S.L., 2020

GEOGRAFÍA

el volcán

la montaña

la cordillera

el desierto

el río

el lago

la selva

el bosque

la costa

la península

la isla

la catarata

© Los autores y Difusión Centro de Investigación y Publicaciones de Idiomas S.L., 2020

GEOGRAFÍA

el volcán

la montaña

la cordillera

el desierto

el río

el lago

la selva

el bosque

la costa

la península

la isla

la catarata

© Los autores y Difusión Centro de Investigación y Publicaciones de Idiomas S.L., 2020

GEOGRAFÍA

el volcán

la montaña

la cordillera

el desierto

el río

el lago

la selva

el bosque

la costa

la península

la isla

la catarata

© Los autores y Difusión Centro de Investigación y Publicaciones de Idiomas S.L., 2020

GEOGRAFÍA

el volcán

la montaña

la cordillera

el desierto

el río

el lago

la selva

el bosque

la costa

la península

la isla

la catarata

© Los autores y Difusión Centro de Investigación y Publicaciones de Idiomas S.L., 2020

GEOGRAFÍA

el volcán

la montaña

la cordillera

el desierto

el río

el lago

la selva

el bosque

la costa

la península

la isla

la catarata

© Los autores y Difusión Centro de Investigación y Publicaciones de Idiomas S.L., 2020

GEOGRAFÍA

el volcán

la montaña

la cordillera

el desierto

el río

el lago

la selva

el bosque

la costa

la península

la isla

la catarata

© Los autores y Difusión Centro de Investigación y Publicaciones de Idiomas S.L., 2020

GEOGRAFÍA

el volcán

la montaña

la cordillera

el desierto

el río

el lago

la selva

el bosque

la costa

la península

la isla

la catarata

© Los autores y Difusión Centro de Investigación y Publicaciones de Idiomas S.L., 2020

GEOGRAFÍA

el volcán

la montaña

la cordillera

el desierto

el río

el lago

la selva

el bosque

la costa

la península

la isla

la catarata

© Los autores y Difusión Centro de Investigación y Publicaciones de Idiomas S.L., 2020

GEOGRAFÍA

el volcán

la montaña

la cordillera

el desierto

el río

el lago

la selva

el bosque

la costa

la península

la isla

la catarata

© Los autores y Difusión Centro de Investigación y Publicaciones de Idiomas S.L., 2020

GEOGRAFÍA

el volcán

la montaña

la cordillera

el desierto

el río

el lago

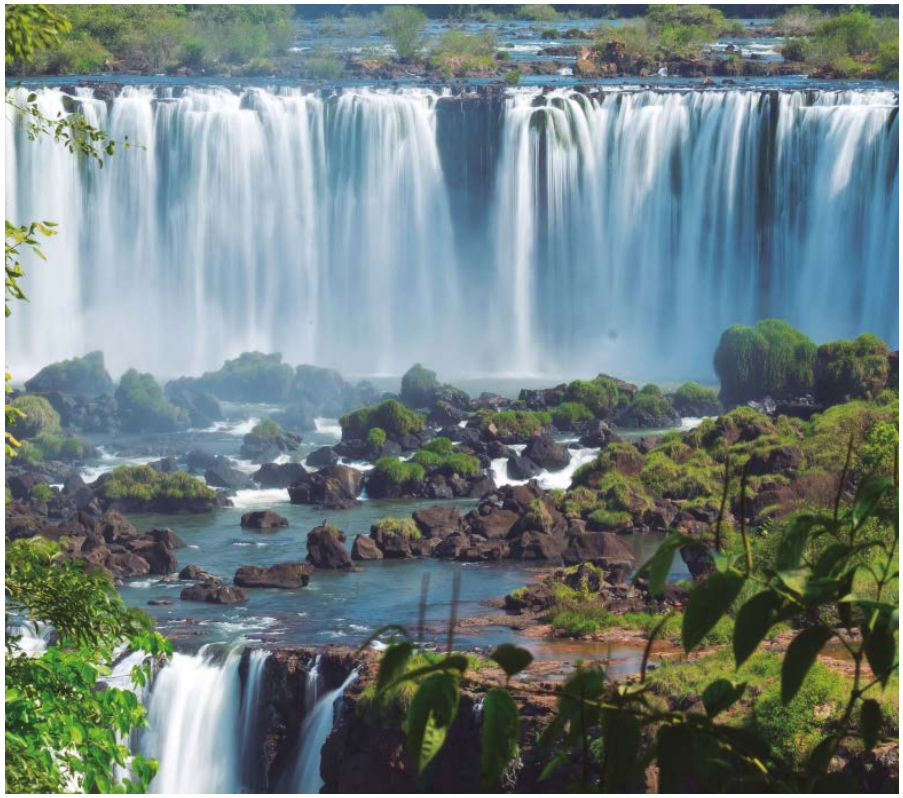

la selva

el bosque

la costa

la península

la isla

la catarata

© Los autores y Difusión Centro de Investigación y Publicaciones de Idiomas S.L., 2020

GEOGRAFÍA

el volcán

la montaña

la cordillera

el desierto

el río

el lago

la selva

el bosque

la costa

la península

la isla

la catarata

© Los autores y Difusión Centro de Investigación y Publicaciones de Idiomas S.L., 2020

GEOGRAFÍA

el volcán

la montaña

la cordillera

el desierto

la catarata

el lago

la selva

el bosque

la costa

el río

la península

la isla

© Los autores y Difusión Centro de Investigación y Publicaciones de Idiomas S.L., 2020

¿OSOS EN ESPAÑA?

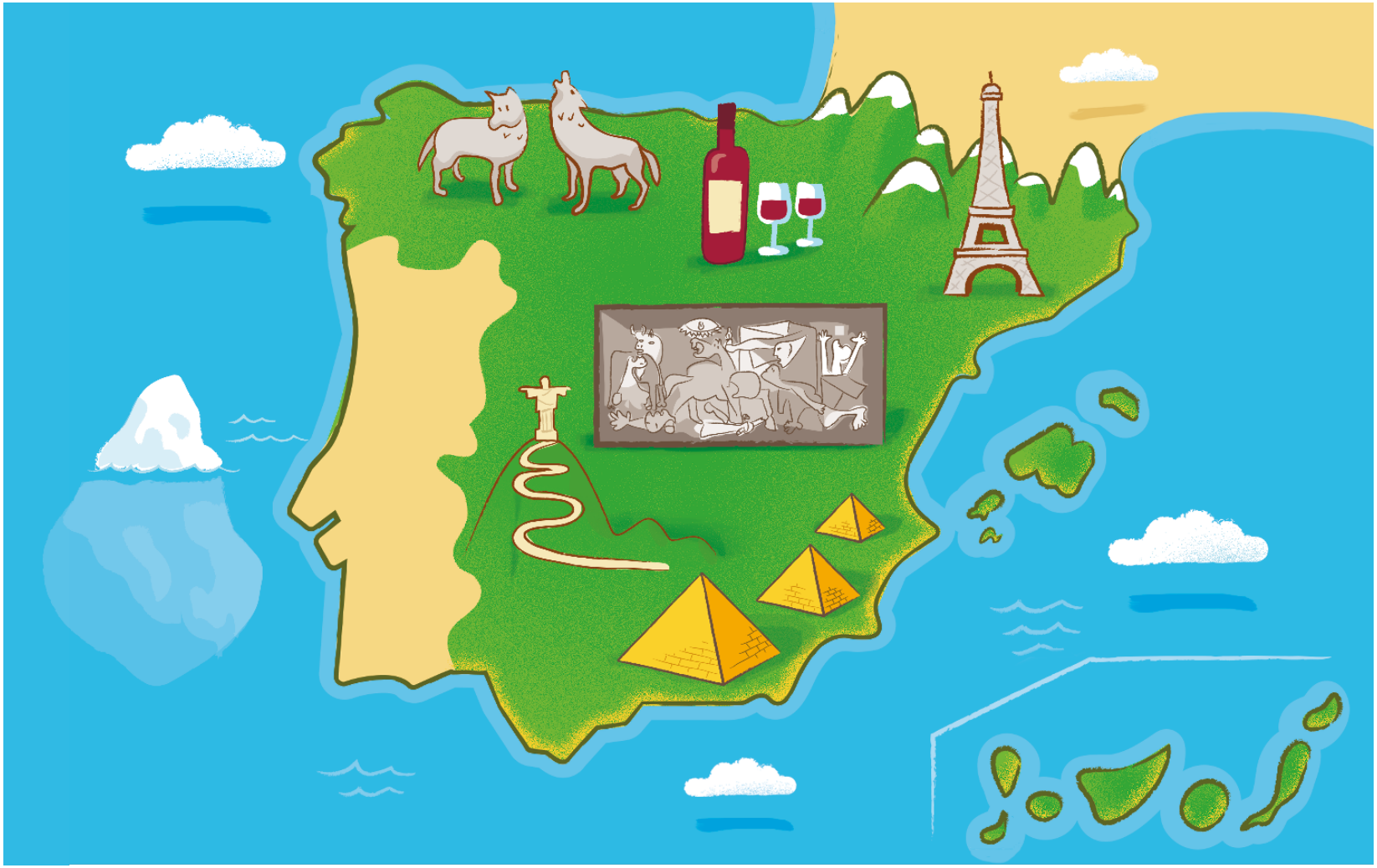

© Los autores y Difusión Centro de Investigación y Publicaciones de Idiomas S.L., 2020

UN CONCURSO SOBRE PAÍSES

RÍOS

CIUDADES

LENGUAS

MONUMENTOS

MONTAÑAS

EDIFICIOS IMPORTANTES

PLAYAS

PLATOS

© Los autores y Difusión Centro de Investigación y Publicaciones de Idiomas S.L., 2020

CÓMO UTILIZAR LAS FICHAS PROYECTABLES DE AULA PLUS 1

FICHA PROYECTABLE 1

Use esta ficha para introducir la actividad 1. Lea en voz alta el título de la ficha y la lista con el nombre de las tres ciudades. Señale las fotografías y pídales que, en parejas, identifiquen a cuál de las tres ciudades corresponde cada una de ellas. Para hacerlo, deberán basarse en sus conocimientos previos (que Cuba es una isla, que Santiago de Compostela es una ciudad más antigua que Santiago de Chile, que la capital de Chile está cerca de la cordillera de los Andes, etc.). Haga una puesta en común en clase abierta y anime a sus estudiantes a explicar qué elementos de las fotografías les han ayudado a realizar la asociación.

Solución
Santiago de Compostela: 3
Santiago de Cuba: 2
Santiago de Chile: 1

FICHA PROYECTABLE 2

Si lo considera conveniente, puede hacer los apartados B y C de la actividad 4 con esta ficha.

Pida a sus estudiantes que subrayen en el texto de 4. A todas las frases que incluyan las formas verbales **es / son**, **está / están** y **hay** y que, luego, las escriban en la tabla. Así, obtendrán el corpus necesario para analizar, a continuación, estas estructuras.

Haga clic sobre → para que aparezca la solución. Puede pinchar sobre ← si quiere que desaparezcan las estructuras.

Aproveche el corpus de las frases para, con la ayuda de la gramática de la página 51, ampliar las explicaciones sobre los artículos indeterminados (**un / una / unos / unas**), los cuantificadores (**mucho / mucha / muchos / muchas**), sobre la diferencia entre **muy** y **mucho**, y sobre la concordancia del sintagma nominal.

FICHA PROYECTABLE 3

Después de hacer la actividad 6, proyecte esta ficha. Anime a sus estudiantes a completar las fichas de otros dos países (Nicaragua y Perú) con los datos que se ofrecen.

Solución sugerida
NICARAGUA
Capital: Managua
Lenguas oficiales: el español
Moneda: el córdoba
Población: 6 millones
Clima: tropical
Un producto importante: el café
Un plato (o una bebida) típico: el gallopinto
Lugares de interés turístico: la ciudad colonial de Granada, la isla de Ometepe, el volcán Mombacho, las Islas del Maíz

PERÚ
Capital: Lima
Lenguas oficiales: el español, el quechua, el aimara (y unas 60 lenguas originarias con reconocimiento jurídico)
Moneda: el nuevo sol
Población: 30 millones
Clima: tropical, templado, frío

© Los autores y Difusión Centro de Investigación y Publicaciones de Idiomas S.L., 2020

CÓMO UTILIZAR LAS FICHAS PROYECTABLES DE AULA PLUS 1

Un producto importante: el tejido
Un plato (o una bebida) típico: el ceviche
Lugares de interés turístico: Cuzco, las líneas de Nazca, Arequipa, el lago Titicaca

FICHAS PROYECTABLES 4 Y 5

Proyecte la ficha 4 antes de hacer la actividad 7. Ponga las imágenes del Aconcagua, el desierto de Atacama, Ciudad de México, Buenos Aires y el volcán Arenal. Haga clic sobre → para ir pasando las fotos.

Pregunte a sus estudiantes en clase abierta si saben dónde están y qué saben sobre estos lugares y haga que compartan sus conocimientos con el resto de la clase.

A continuación, dígales que esos lugares destacan por algo y que van a escuchar un programa de radio en el que se habla de ello. Diríjase entonces a la actividad del libro.

Si desea ampliar la actividad y dispone de los medios, puede trabajar con la ficha 5. Anime a sus estudiantes a completar las frases en parejas. Después, haga una corrección en clase abierta.

Solución
El Teide es la montaña más alta de España.
El Sáhara es el desierto más grande del mundo.
El Amazonas es el río más largo del mundo.
China es el país más poblado del mundo.
El Vaticano es el país más pequeño del mundo.
Puerto Williams es la ciudad más austral / al sur del planeta.

FICHA PROYECTABLE 6

Use esta ficha para ampliar el trabajo sobre el tiempo atmosférico (actividad 8). Proyecte la ficha y anime a sus estudiantes a describir el tiempo que hace en los lugares de las imágenes.

Solución sugerida
Ushuaia: hace frío y hace sol
Bangkok: está nublado y hace calor
Lisboa: hace sol
Doha: hace calor
Perth: hay muchas nubes
Nuuk: hace frío

FICHAS PROYECTABLES 7 Y 8

Estas dos fichas le servirán para presentar el léxico que sus estudiantes van a utilizar a lo largo de la unidad. Un buen momento para hacerlo puede ser después de hacer la actividad 1 y antes de entrar en la sección COMPRENDER.

Proyecte la ficha 7 y pinche sobre → para ir pasando los imágenes. Pida a sus estudiantes que le digan qué ven en ellas. Para ello, pueden buscar entre las palabras a derecha e izquierda la que consideren que va con la imagen proyectada en cada momento. Proyecte la ficha 8 como solución o si prefiere trabajar con el vocabulario ya relacionado con las imágenes.

© Los autores y Difusión Centro de Investigación y Publicaciones de Idiomas S.L., 2020

CÓMO UTILIZAR LAS FICHAS PROYECTABLES DE AULA PLUS 1

FICHA PROYECTABLE 9

Si desea ampliar la actividad 9 (página 52) puede trabajar con esta ficha. Anime a sus estudiantes a decir qué cosas no hay o no están en España.

Solución
En España no hay icebergs.
En España no está la torre Eiffel. Está en Francia.
En España no están las pirámides. Están en Egipto.
En España no está el cerro del Corcovado. Está en Brasil.

FICHA PROYECTABLE 10

Proyecte la ficha, donde aparece el título del concurso: **Concurso El mundo hispano**, y dirija también la atención de sus estudiantes a las palabras relacionadas con la unidad: **ciudades**, **montañas**, **ríos**, **monumentos**, etc. Dígales que, ahora que han finalizado la unidad, van a realizar un concurso para comprobar qué conocimientos han adquirido.

Señale las palabras y explíqueles que son cosas de las cuales han hablado durante la unidad. Pregúnteles: **¿Qué otras cosas hemos aprendido en la unidad? ¿De qué más hemos hablado?** Fomente la participación de todos las personas de la clase para esta lluvia de ideas.

Coméntele que aunque el concurso se llama *El mundo hispano*, si lo desean pueden preparar preguntas sobre otros países del mundo.

Tras dividir la clase en dos equipos, dé a cada equipo ocho tarjetas en blanco. Explíqueles que cada equipo deberá inventar una pregunta por tarjeta y dar tres posibles respuestas (como en los ejemplos del libro).

Es indispensable para el desarrollo de la actividad que el grupo que realiza la pregunta sepa la respuesta de antemano. Adviértalo a sus estudiantes y sugiérales que anoten las respuestas correctas en un papel aparte.

Haga que elijan a un portavoz de cada equipo para que formule las preguntas o que se turnen en esta función. El equipo contrario tiene 30 segundos para decidir la respuesta. Gana el que más respuestas acertadas consiga.

© Los autores y Difusión Centro de Investigación y Publicaciones de Idiomas S.L., 2020